

WEBINAR

by sefh



ESCLEROSIS MÚLTIPLE Y LA COVID19. EXPERIENCIAS APRENDIDAS Y FUTURO

ORGANIZA



PATROCINA

MERCK



8 DE JULIO



08:30 - 09:30

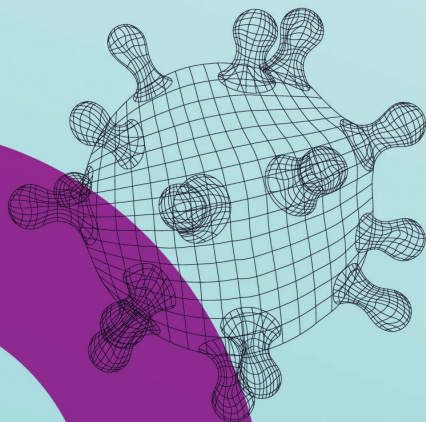

▶ **08:30 - 08:40 h.**
BIENVENIDA E INTRODUCCIÓN
Alejandro Santiago
Coordinador General GEAFEN
Farmacéutico Hospitalario. Hospital Infanta Leonor. Madrid

▶ **08:40 - 08:50 h.**
**PRESENTE Y FUTURO DE LOS TME EN EM EN EL
CONTEXTO DE LA PANDEMIA**
Celia Oreja
Jefe de Sección de Neurología. Hospital Univ. Clínico San Carlos. Madrid

▶ **08:50 - 09:00 h.**
TELEFARMACIA: PROYECTO SEFH
Jordi Nicolás Picó
Vicepresidente de la SEFH
Farmacéutico Hospitalario. Hospital Mutua Terrasa. Barcelona

▶ **09:00 - 09:10 h.**
**HOME DELIVERY: ENTREGA DOMICILIO DE
MEDICAMENTOS DE EM. EXPERIENCIA Y FUTURO**
Patricia Sanmartin Fenollera
Farmacéutica hospitalaria. Hospital Univ. Fundación Alcorcón. Madrid

▶ **09:10 - 09:20 h.**
VISIÓN DEL PACIENTE CON EM DE LA PANDEMIA
Asier de la Iglesia
Presidente Bailaconem.org, Jugador de baloncesto profesional,
Conferenciante de hábitos saludables

▶ **09:20 - 09:30 h.**
CONCLUSIONES Y CIERRE
Alejandro Santiago
Coordinador General GEAFEN
Farmacéutico Hospitalario. Hospital Infanta Leonor. Madrid