

VALORACIÓN DE LA UTILIZACIÓN DE APREPITANT EN PACIENTES ONCOLÓGICOS

González de la Peña Puerta, JM; Martínez Sánchez, E; Güemes García, M; Espeja Martínez, AM; Castelao González, F; Izquierdo Acosta, L.
Servicio de Farmacia. Hospital General Yagüe. Complejo Asistencial de Burgos. Burgos.

OBJETIVOS

Evaluar la adecuación del antiemético Aprepitant (Emend®) en Hospital de día de oncología.

MATERIAL Y MÉTODOS

• Se estudiaron durante un mes los pacientes que acudían a hospital de día de oncología seleccionándose aquellos cuya emesis se trató con Aprepitant (Emend®).

• Diseño de una **HOJA DE RECOGIDA DE DATOS**



- Datos antropométricos del paciente.
- Tratamiento oncológico.
- Posibles problemas médicos o farmacológicos.

• Se analizó el tratamiento observándose si se cumplían criterios para la administración de Aprepitant.

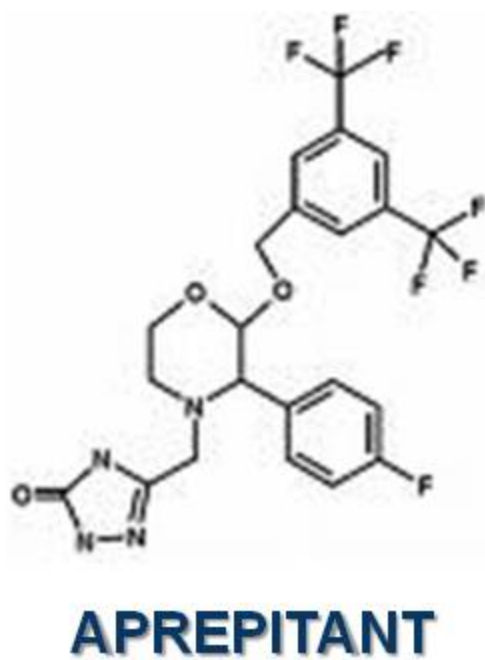

RECOMENDACIONES DE USO DE APREPITANT

- Dosis de Cisplatino superiores o iguales a 50 mg/m²
- Asociaciones de Ciclofosfamida con Adriamicina o con Epiadriamicina
- Tratamientos que contengan un citostático con poder emetógeno de nivel 5 (alto) o bien 2 citostáticos con poder emetógeno de nivel 4 (moderado-alto) según clasificación de las distintas guías de práctica clínica.

RESULTADOS

PRESCRIPCIÓN ADECUADA (pacientes)

- Cisplatino superior o igual a 50 mg/m²: 8
- Asociaciones de Ciclofosfamida con Adriamicina o con Epiadriamicina: 5

PRESCRIPCIÓN INADECUADA (pacientes)

- Dosis de Cisplatino de 39,54 mg/m²: 1
- En tratamiento con Gemcitabina (poder emetógeno de nivel 2 bajo) y Vinorelbina (poder emetógeno de nivel 1 mínimo): 1
- Carboplatino a dosis de ABC de 5 (poder emetógeno de nivel 4 moderado-alto) y Etopósido (poder emetógeno de nivel 2 bajo): 1

INDICACIÓN JUSTIFICADA PERO NO ADMINISTRACIÓN (pacientes)

- Cisplatino de 60 mg/m² pero con imposibilidad para tomar medicación oral: 1
- En tratamiento con una asociación de adriamicina con ciclofosfamida pero buena tolerancia al tratamiento: 1

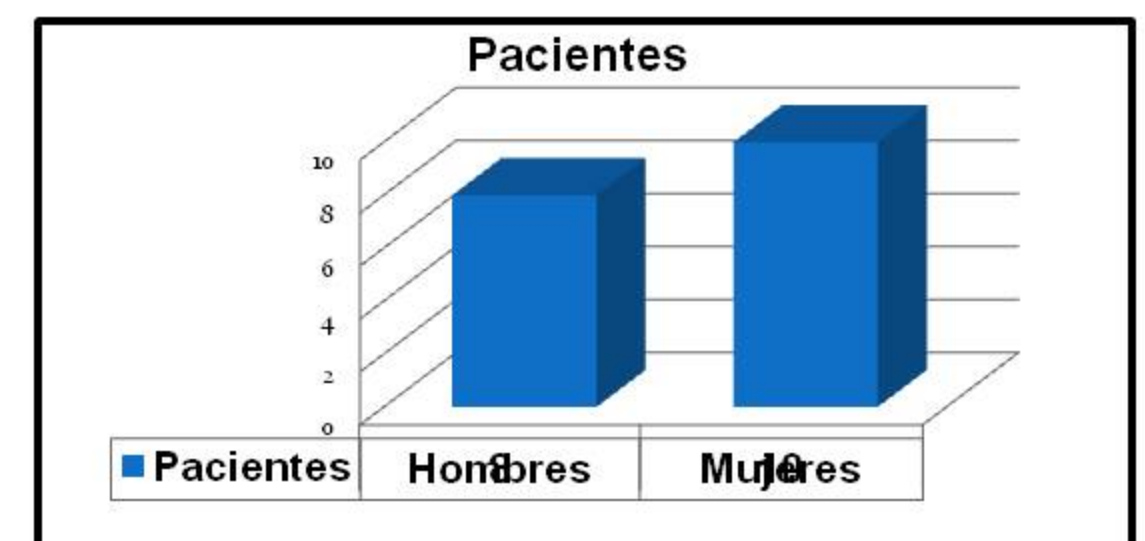

UTILIZACIÓN DE APREPITANT

- Prescripción adecuada.
- Prescripción inadecuada.
- Indicación justificada pero no administración.

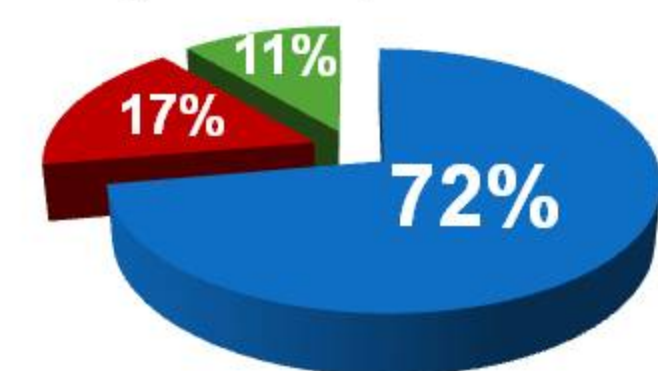

CONCLUSIONES

La **intervención del farmacéutico** en colaboración con el equipo médico fue de gran ayuda para incidir en una **correcta elección y adecuación del antiemético Aprepitant** en función del riesgo de emesis del tratamiento oncológico prescrito.