HERRAMIENTA PARA REDUCIR ERRORES EN LA ADMINISTRACION DE MEDICAMENTOS DE RIESGO EN PACIENTES CRITICOS

Gea Rodríguez E., Gil Máñez E.Bentanachs Vives L*, Albert Cortes E*, Nadal Llover M.,Barral Viñals N.
Servicio de Farmacia., * Enfermeria de UCI y Urgencias. Hospital Nostra Senyora de Meritxell.
Principado de Andorra.

OBJETIVO:

1. **Elaboración de una guía de administración y de prevención de errores en la administración de medicamentos de riesgo por vía parenteral dirigida a UCI y Urgencias.**
2. **Establecer una estrategia de difusión de la guía como elemento de prevención de errores.**

MÉTODO:

Grupo de trabajo: Farmacia+ Urgencias + UCI.:

- Selección de medicamentos de riesgo.
- Búsqueda bibliográfica.
- Discusión-consenso.

Documento presentado y aprobado por la Comisión de Farmacia y Terapéutica.

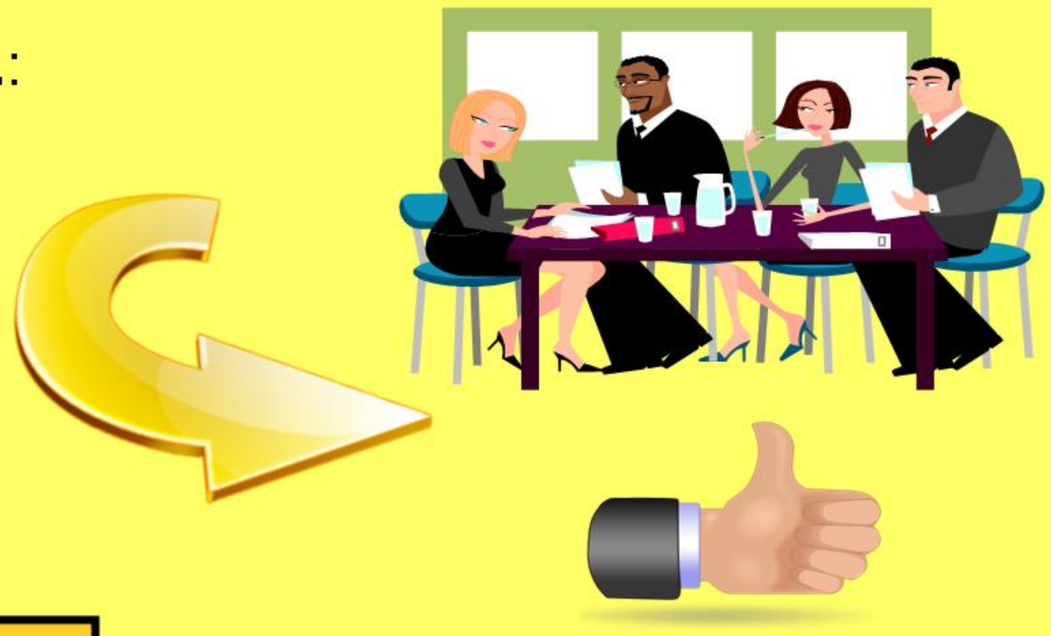

RESULTADOS:

GUIA :
19 medicamentos de RIESGO

Disolución y preparación.

Presentación con sus igualdades en peso y volumen.

Preparación con sus diluyentes y material específico.

Ejemplo de calculo

Efectos indeseables inmediatos.
Tiene como objeto la monitorización dirigida del paciente durante la administración del fármaco

Efectos adversos.
Efectos de riesgo en el contexto del paciente crítico

Observaciones.
Estabilidad de la preparación.
Selección de vías de administración.
Actuaciones específicas en caso de extravasación.

INTRANET

DIFUSIÓN

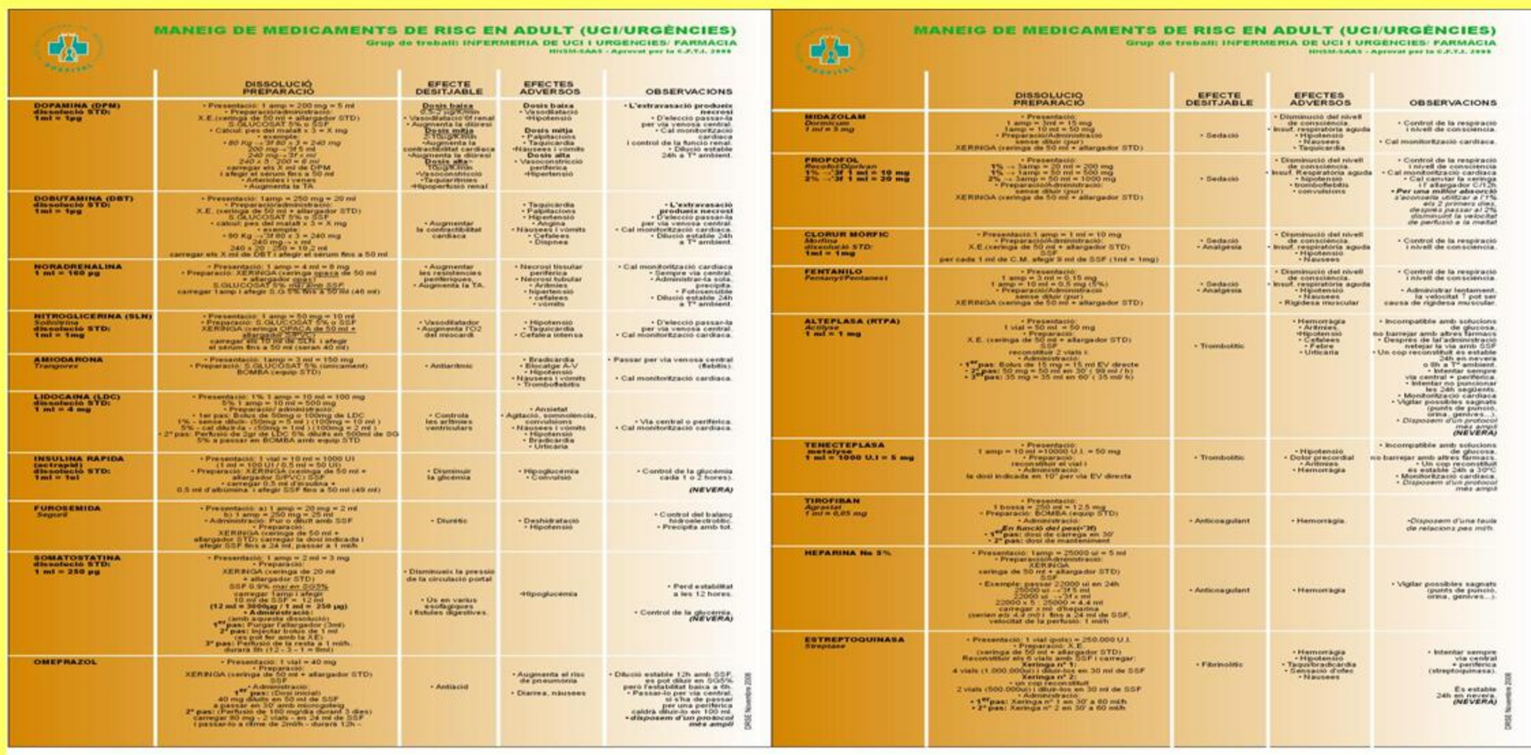

CONCLUSIONES:

1. **La complejidad de los pacientes críticos y de la medicación de riesgo plantea un escenario en el que las iniciativas para la reducción de riesgo en la administración de medicamentos es una necesidad prioritaria.**
2. **En la actualidad, el formato póster presenta todavía una ventaja de accesibilidad y proximidad frente a las nuevas tecnologías que no siempre están homogéneamente accesibles.**