

**RESULTADOS ESTUDIO DE LA SITUACIÓN  
BASAL**

**COMPARATIVO TAMAÑO**

**Septiembre 2010**

## 2. Dependencia

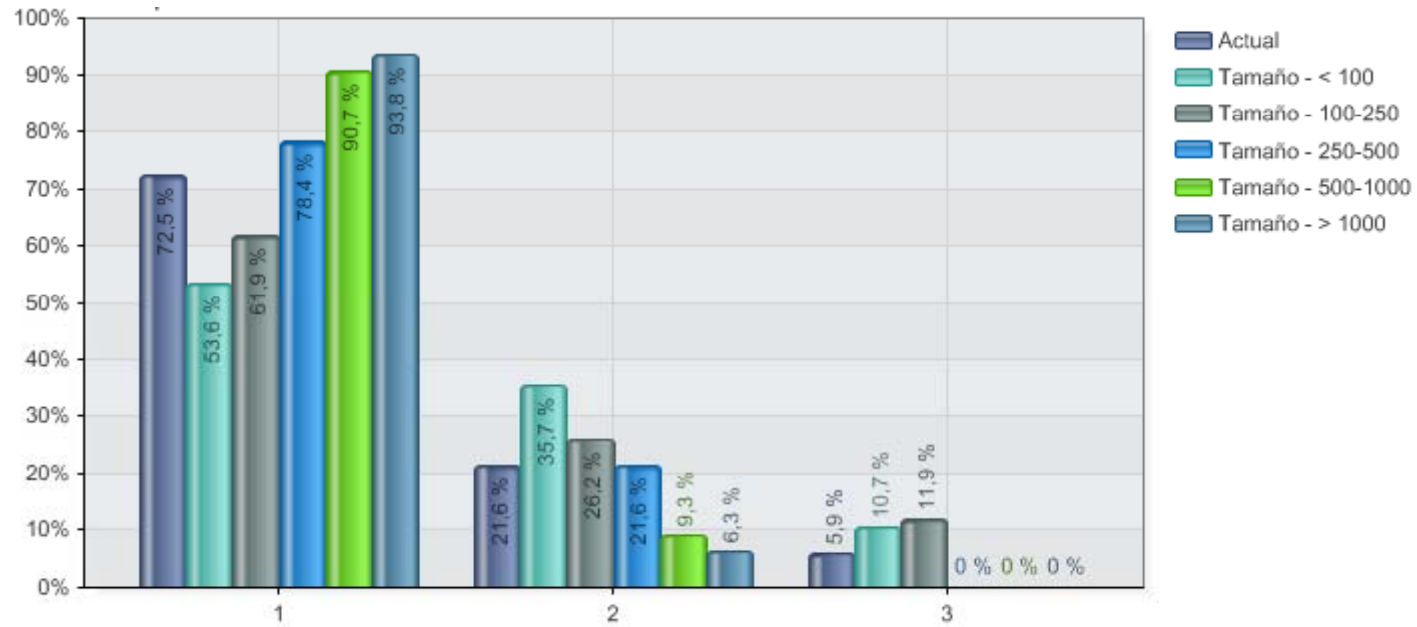

1	Publico
2	Privada
3	Otros

	N
Actual	222
Tamaño - < 100	28
Tamaño - 100-250	84
Tamaño - 250-500	51
Tamaño - 500-1000	43
Tamaño - > 1000	16

### 3. Tamaño (camas)

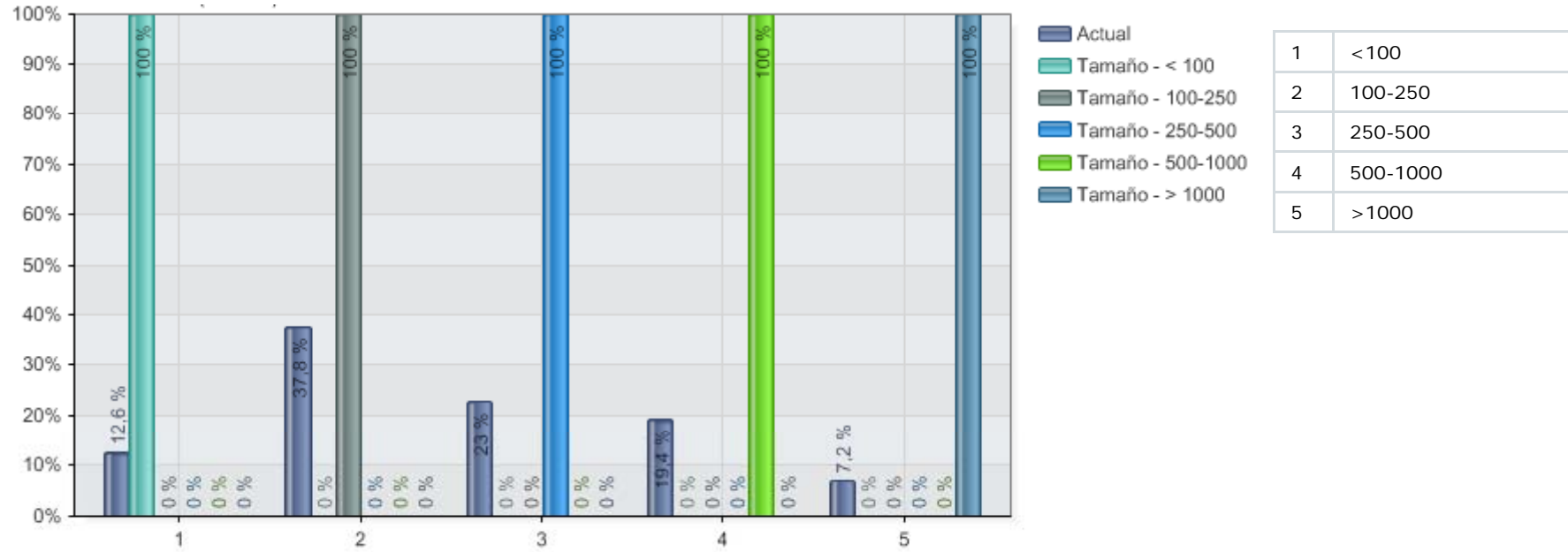

	N
Actual	222
Tamaño - < 100	28
Tamaño - 100-250	84
Tamaño - 250-500	51
Tamaño - 500-1000	43
Tamaño - > 1000	16

## 4. Finalidad

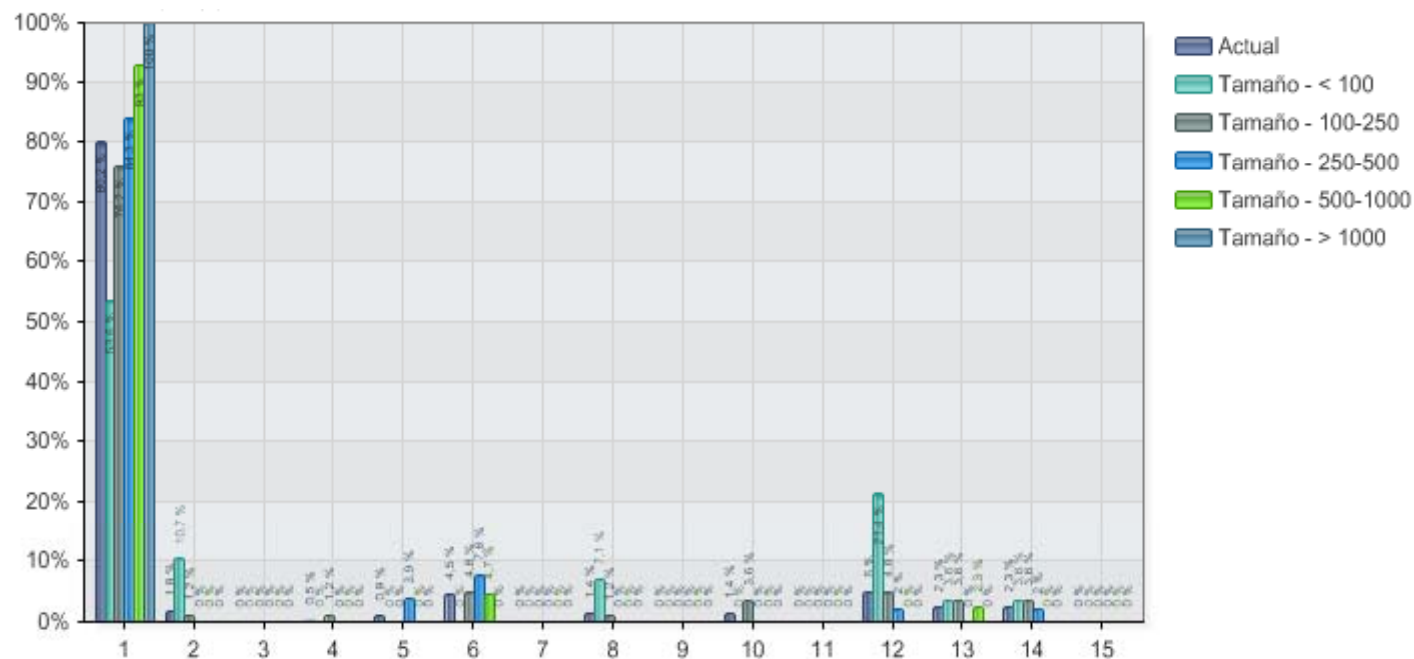

1	General
2	Quirúrgico
3	Maternal
4	Infantil
5	Materno-infantil
6	Psiquiátrico
7	Enfermedades del tórax
8	Oncológico
9	Oftálmico u ORL
10	Traumatológico y/o Rehabilitación
11	Rehabilitación psico-física
12	Médico Quirúrgico
13	Geriatría y/o Larga Estancia
14	Otros monográficos
15	Leprológico o Dermatológico

	N
Actual	222
Tamaño - < 100	28
Tamaño - 100-250	84
Tamaño - 250-500	51
Tamaño - 500-1000	43
Tamaño - > 1000	16

## 5. Acreditación Docente del Servicio de Farmacia

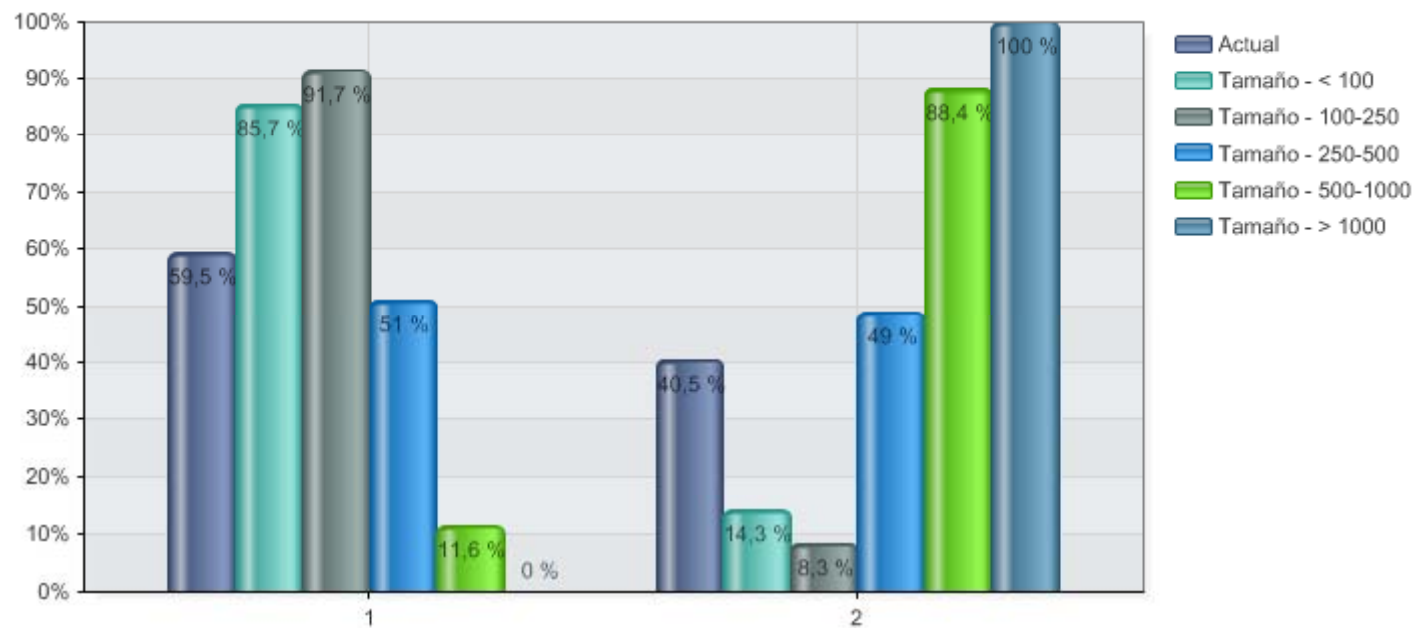

1	No
2	Si

	N
Actual	222
Tamaño - < 100	28
Tamaño - 100-250	84
Tamaño - 250-500	51
Tamaño - 500-1000	43
Tamaño - > 1000	16

## 7. ¿Dispone el Servicio de Farmacia de alguna de las siguientes aplicaciones informáticas? En caso afirmativo, seleccionar todos los grados de integración que apliquen a cada una

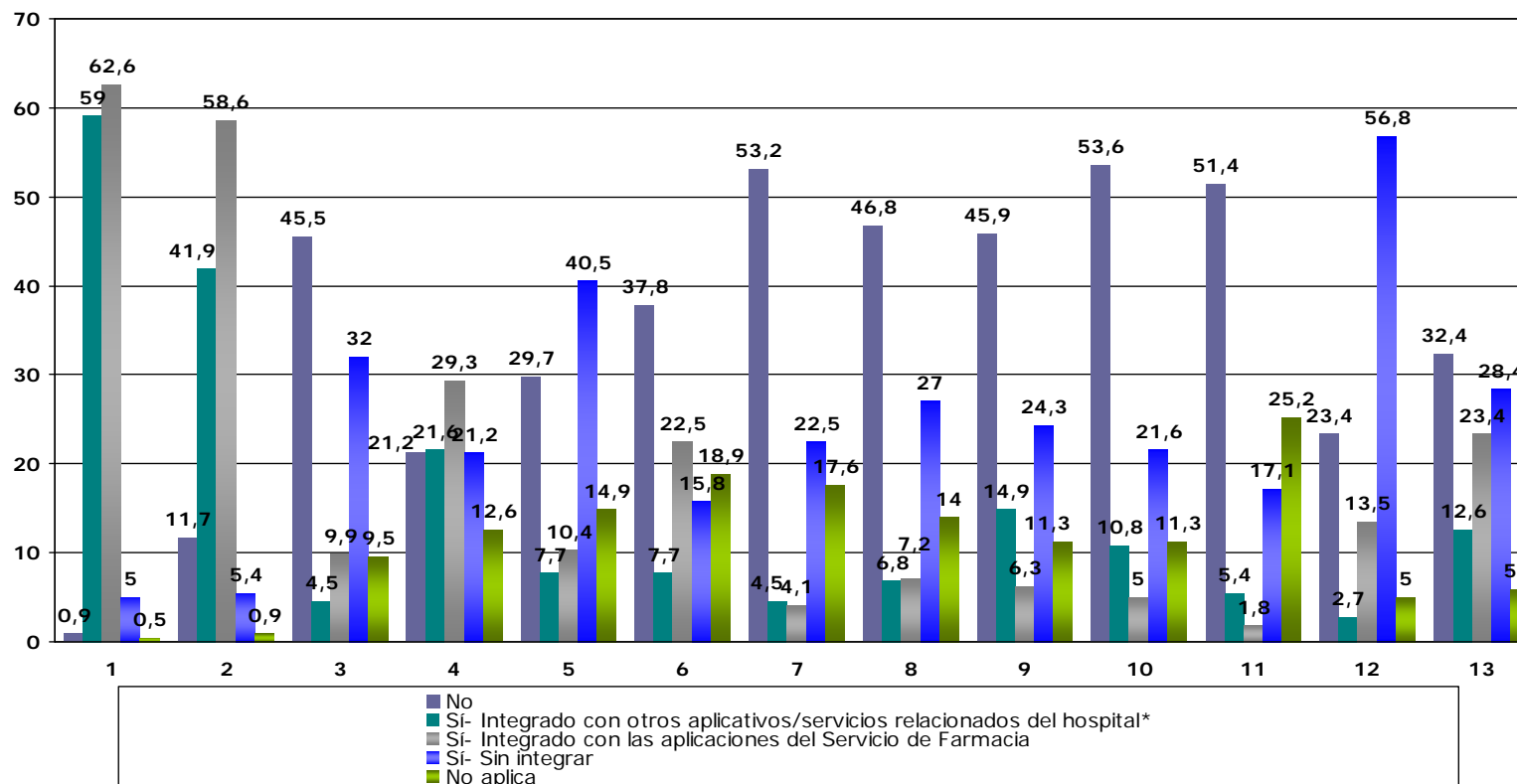

1- Gestión de compras y almacenes	8- Información al alta
2- Validación de la prescripción y dispensación	9- Notificación y registro de errores de medicación
3- Formulación magistral	10- Notificación y registro de reacciones adversas a medicamentos
4- Preparación de citostáticos	11- Farmacocinética
5- Preparación de nutrición parenteral	12- Reenvasado
6- Mezclas intravenosas	13- Registro de intervenciones farmacéuticas
7- Gestión de ensayos clínicos	

## 7.1 Gestión de compras y almacenes

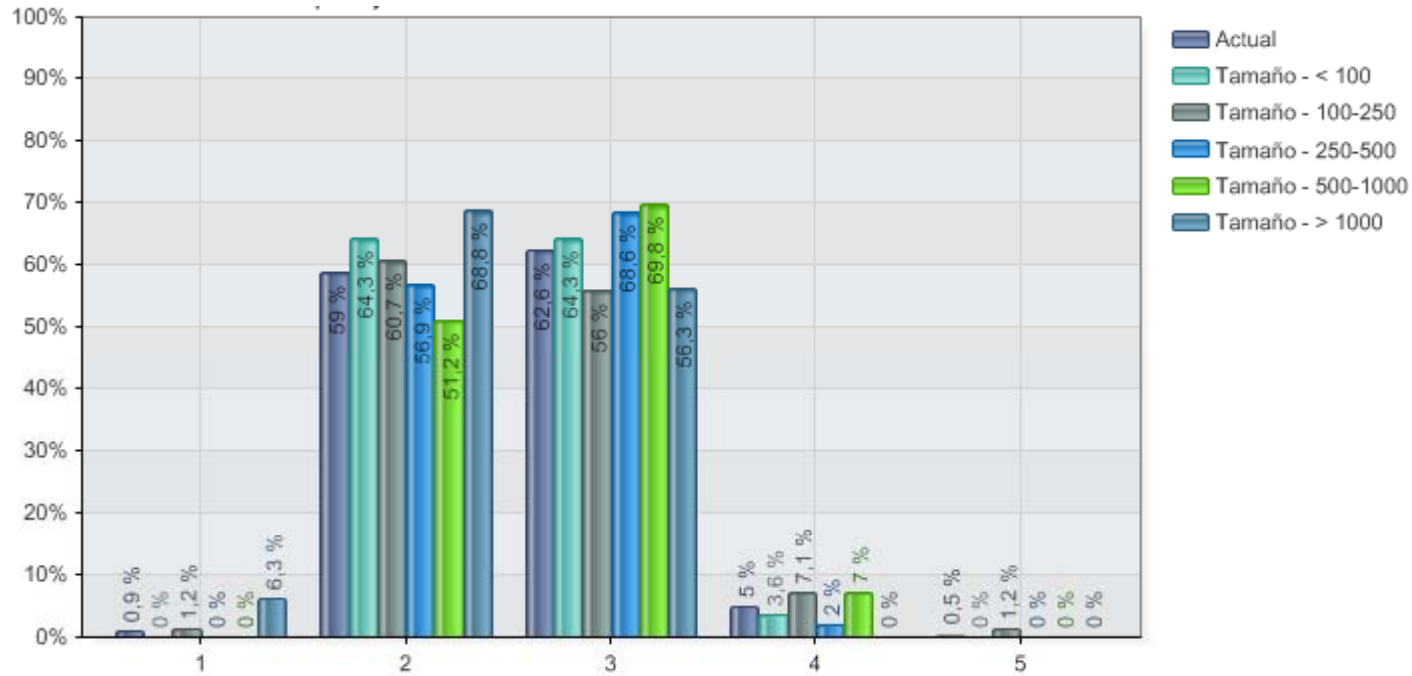

1	No
2	Sí - Integrado con otros aplicativos/servicios relacionados del hospital*
3	Sí - Integrado con las aplicaciones del Servicio de Farmacia
4	Sí - Sin integrar
5	No aplica

	N
Actual	222
Tamaño - < 100	28
Tamaño - 100-250	84
Tamaño - 250-500	51
Tamaño - 500-1000	43
Tamaño - > 1000	16

## 7.2 Validación de la prescripción y dispensación

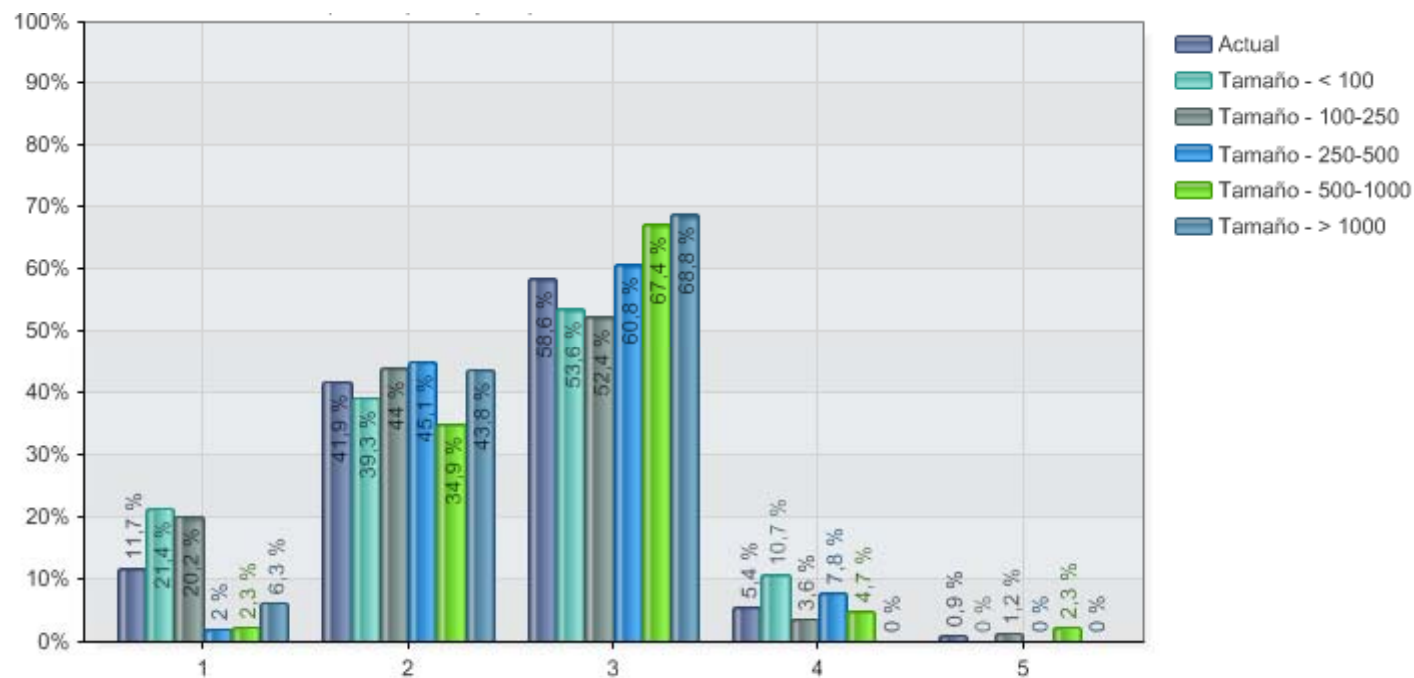

1	No
2	Sí - Integrado con otros aplicativos/servicios relacionados del hospital*
3	Sí - Integrado con las aplicaciones del Servicio de Farmacia
4	Sí - Sin integrar
5	No aplica

	N
Actual	222
Tamaño < 100	28
Tamaño < 100-250	84
Tamaño < 250-500	51
Tamaño < 500-1000	43
Tamaño < > 1000	16

## 7.3 Formulación magistral

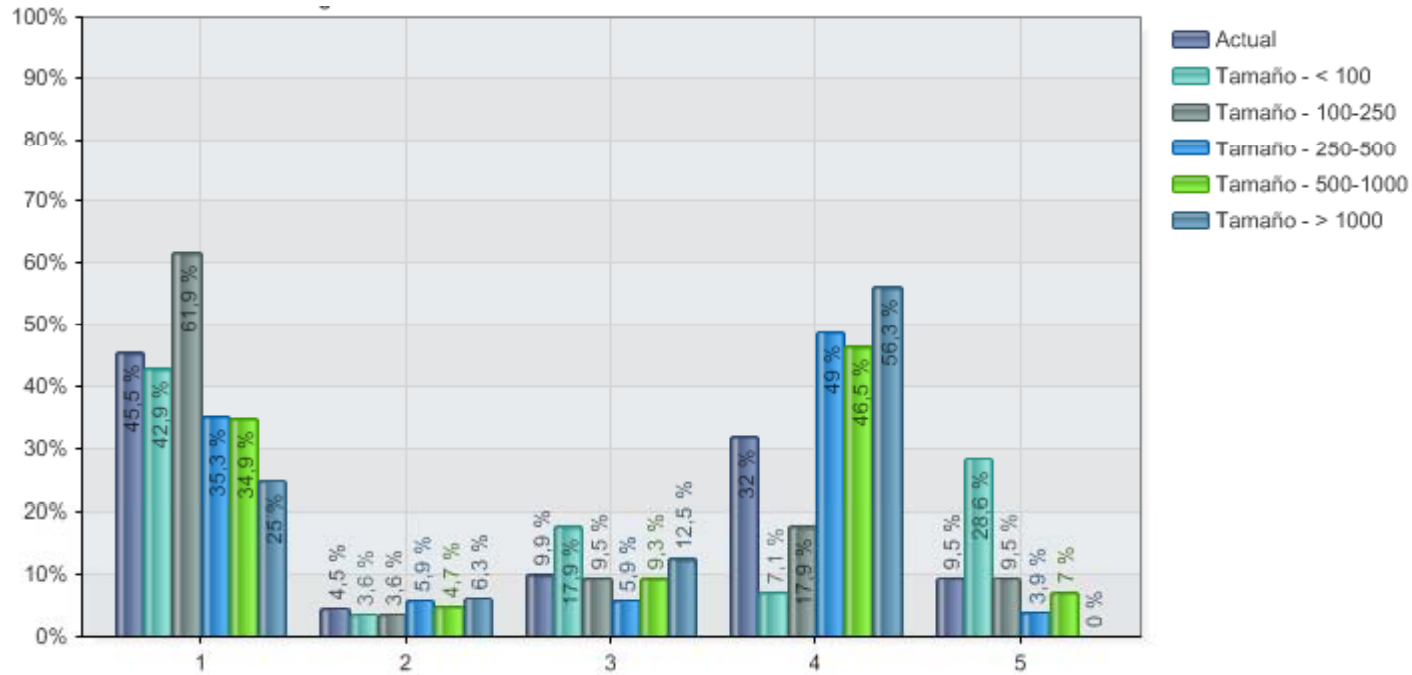

1	No
2	Sí - Integrado con otros aplicativos/servicios relacionados del hospital*
3	Sí - Integrado con las aplicaciones del Servicio de Farmacia
4	Sí - Sin integrar
5	No aplica

	N
Actual	222
Tamaño - < 100	28
Tamaño - 100-250	84
Tamaño - 250-500	51
Tamaño - 500-1000	43
Tamaño - > 1000	16

## 7.4 Preparación de citostáticos

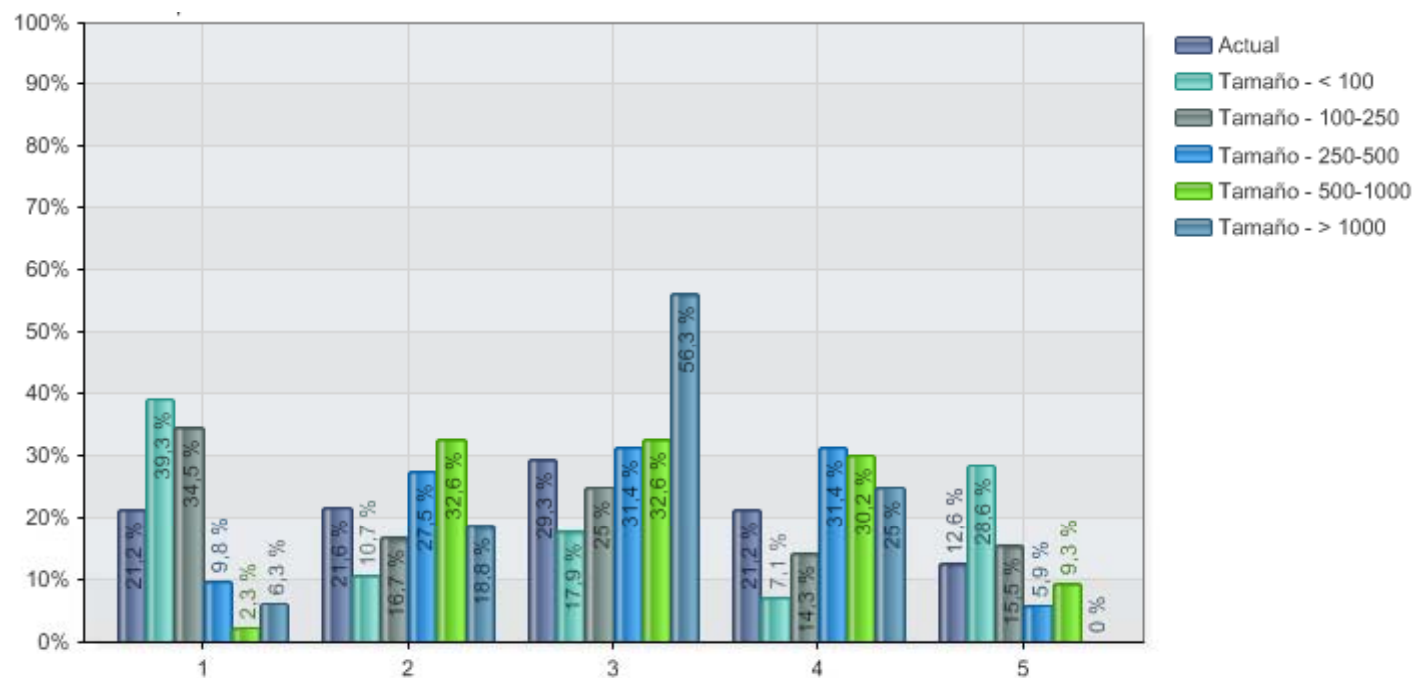

1	No
2	Sí - Integrado con otros aplicativos/servicios relacionados del hospital*
3	Sí - Integrado con las aplicaciones del Servicio de Farmacia
4	Sí - Sin integrar
5	No aplica

	N
Actual	222
Tamaño - < 100	28
Tamaño - 100-250	84
Tamaño - 250-500	51
Tamaño - 500-1000	43
Tamaño - > 1000	16

## 7.5 Preparación de nutrición parenteral

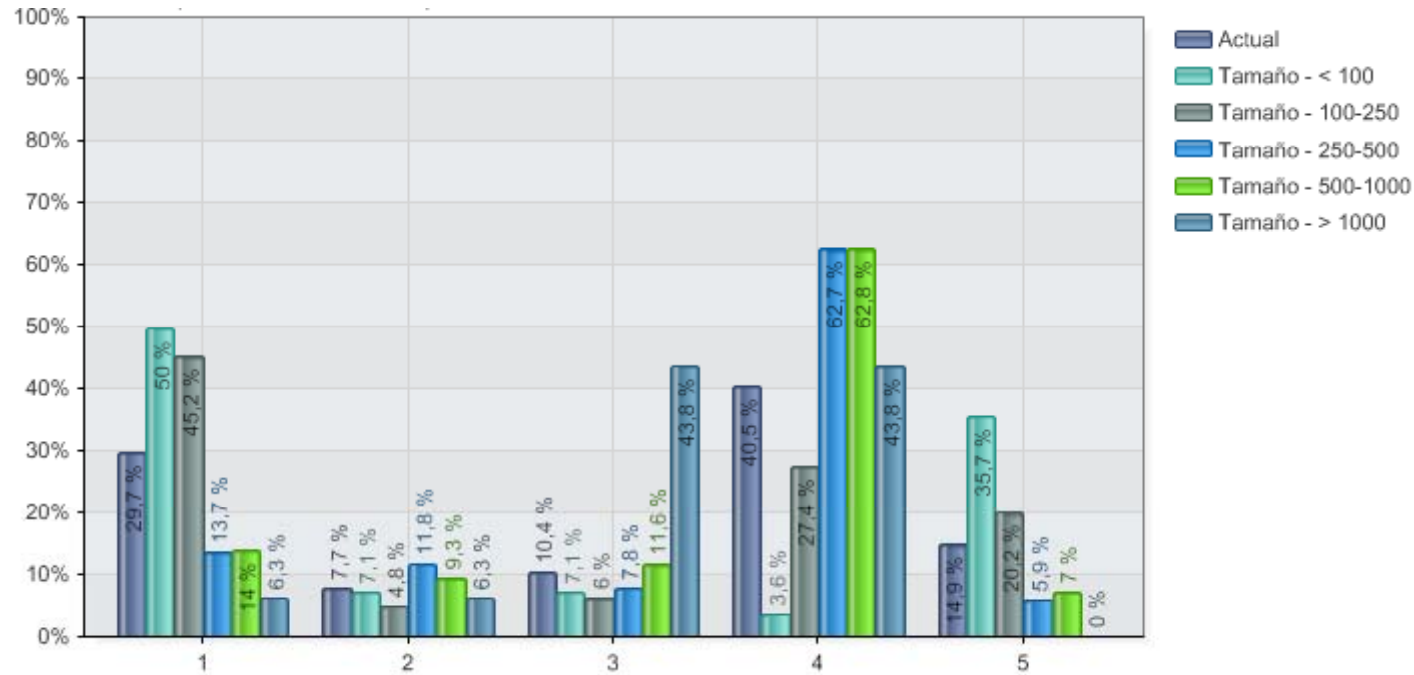

1	No
2	Sí - Integrado con otros aplicativos/servicios relacionados del hospital*
3	Sí - Integrado con las aplicaciones del Servicio de Farmacia
4	Sí - Sin integrar
5	No aplica

	N
Actual	222
Tamaño - < 100	28
Tamaño - 100-250	84
Tamaño - 250-500	51
Tamaño - 500-1000	43
Tamaño - > 1000	16

## 7.6 Mezclas intravenosas

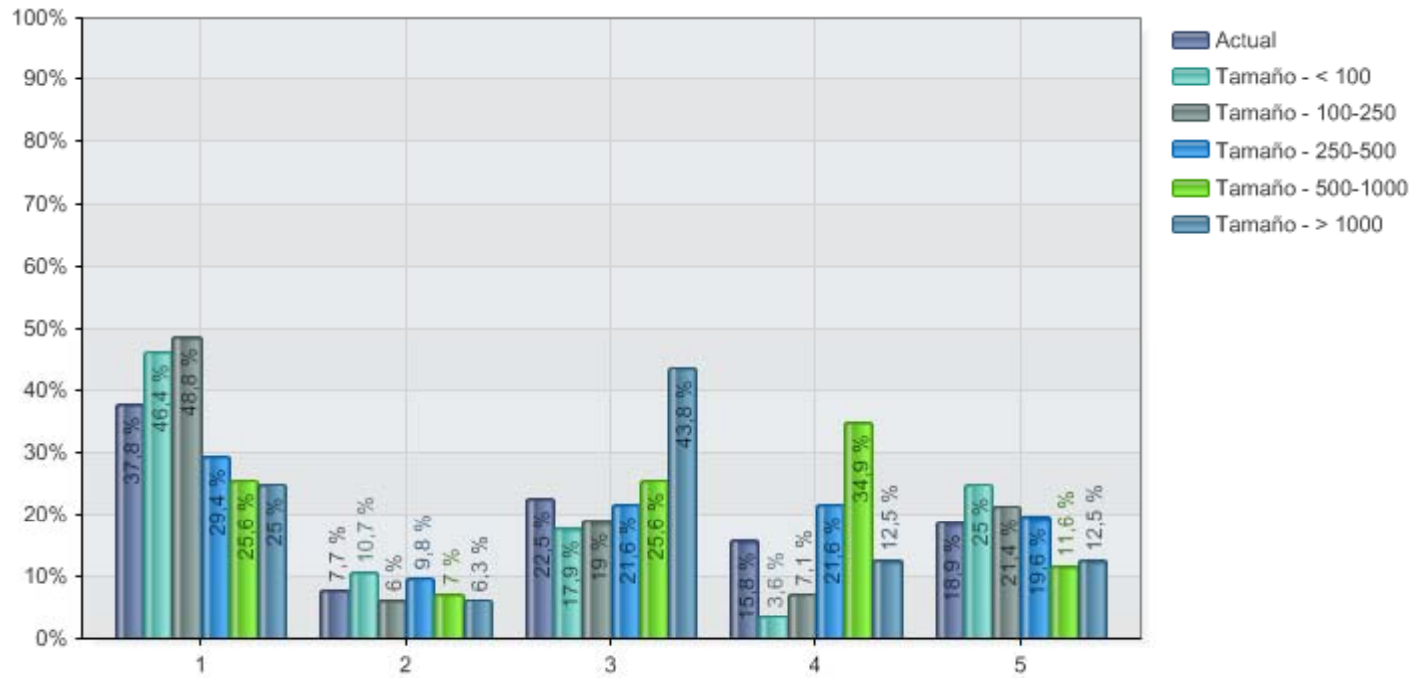

1	No
2	Sí - Integrado con otros aplicativos/servicios relacionados del hospital*
3	Sí - Integrado con las aplicaciones del Servicio de Farmacia
4	Sí - Sin integrar
5	No aplica

	N
Actual	222
Tamaño - < 100	28
Tamaño - 100-250	84
Tamaño - 250-500	51
Tamaño - 500-1000	43
Tamaño - > 1000	16

## 7.7 Gestión de ensayos clínicos

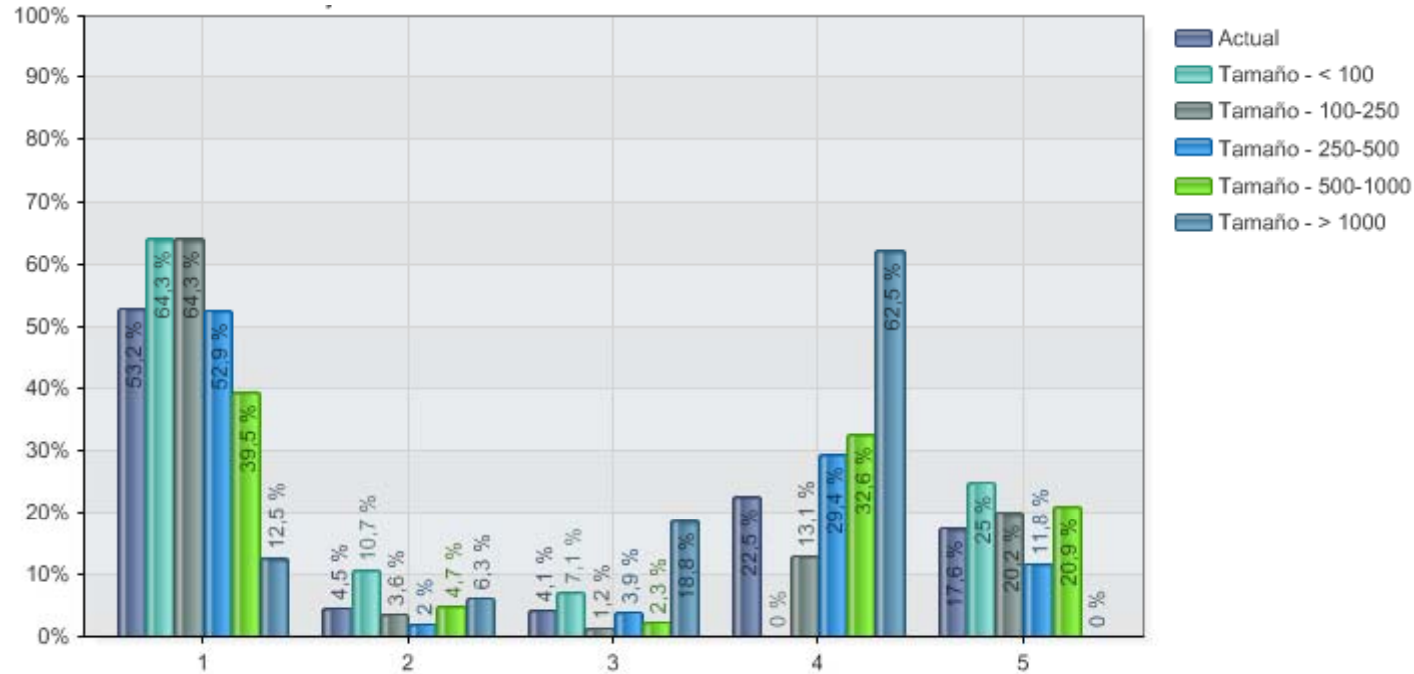

1	No
2	Sí - Integrado con otros aplicativos/servicios relacionados del hospital*
3	Sí - Integrado con las aplicaciones del Servicio de Farmacia
4	Sí - Sin integrar
5	No aplica

	N
Actual	222
Tamaño - < 100	28
Tamaño - 100-250	84
Tamaño - 250-500	51
Tamaño - 500-1000	43
Tamaño - > 1000	16

## 7.8 Información al alta

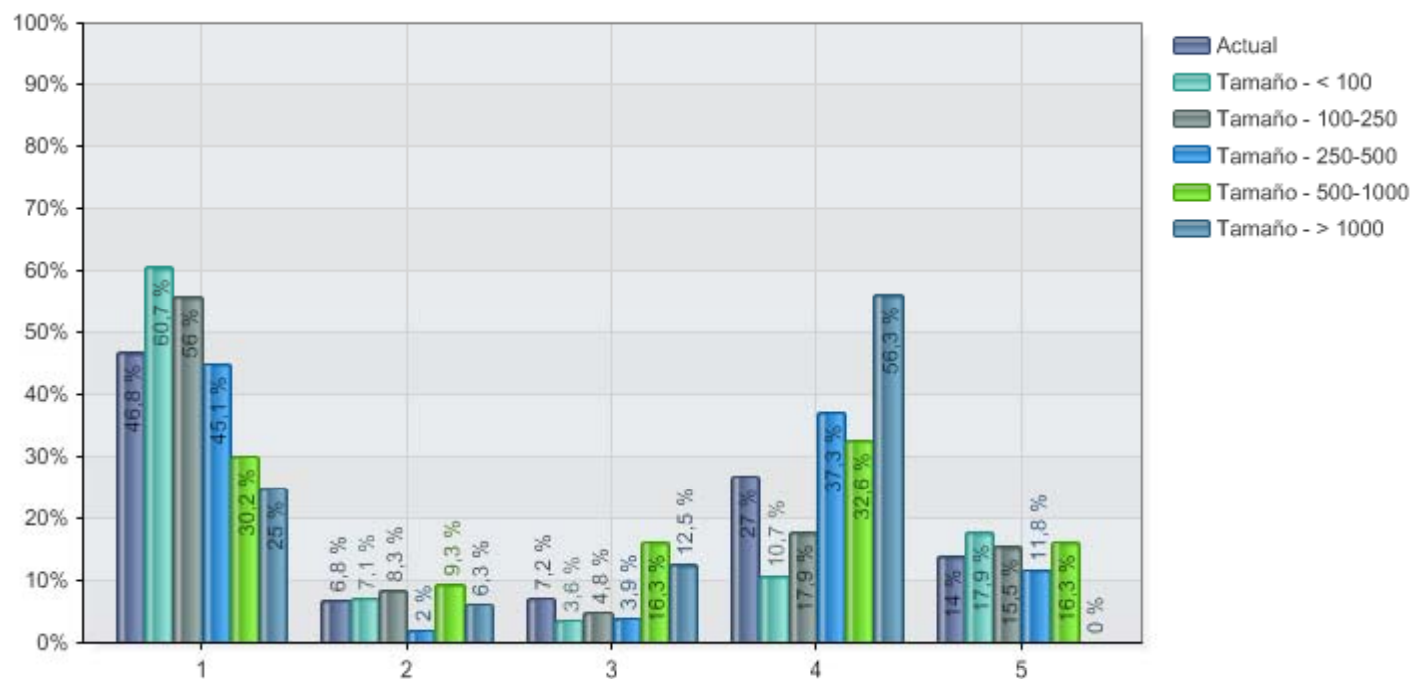

1	No
2	Sí - Integrado con otros aplicativos/servicios relacionados del hospital*
3	Sí - Integrado con las aplicaciones del Servicio de Farmacia
4	Sí - Sin integrar
5	No aplica

	N
Actual	222
Tamaño < 100	28
Tamaño 100-250	84
Tamaño 250-500	51
Tamaño 500-1000	43
Tamaño > 1000	16

## 7.9 Notificación y registro de errores de medicación

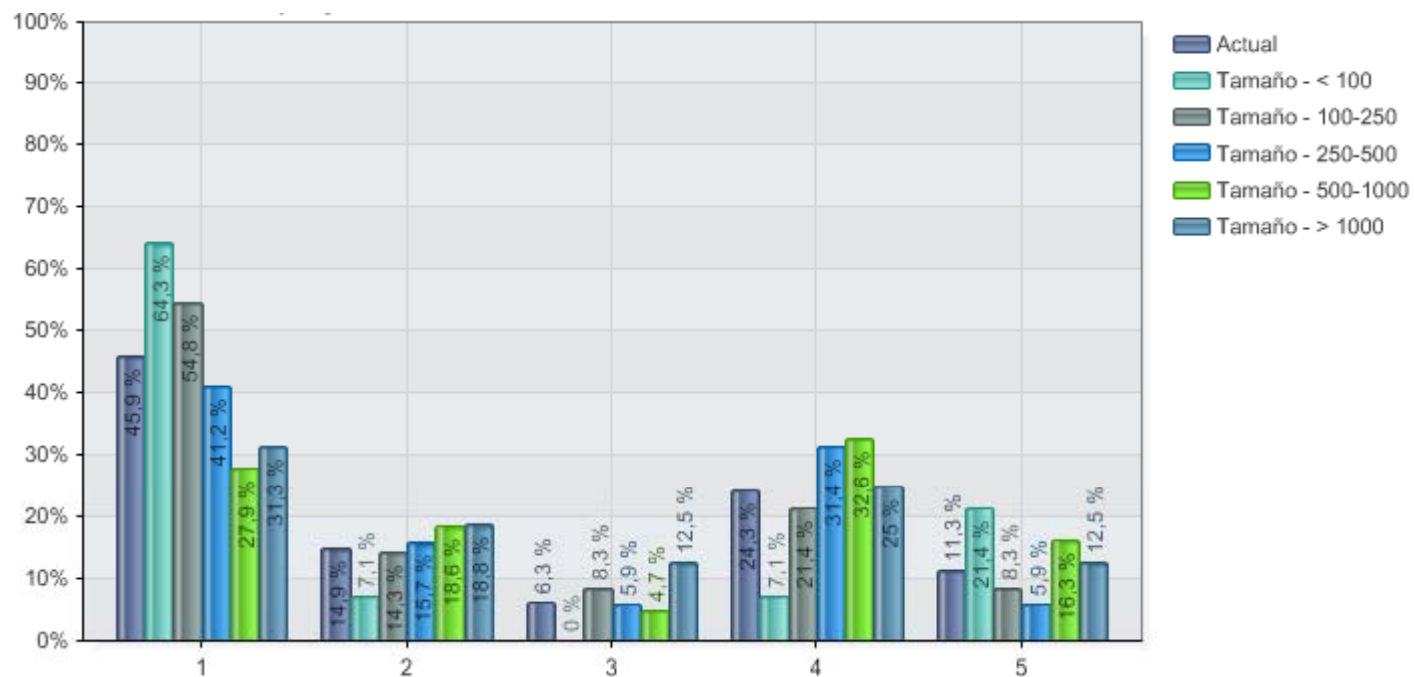

1	No
2	Sí - Integrado con otros aplicativos/servicios relacionados del hospital*
3	Sí - Integrado con las aplicaciones del Servicio de Farmacia
4	Sí - Sin integrar
5	No aplica

	N
Actual	222
Tamaño - < 100	28
Tamaño - 100-250	84
Tamaño - 250-500	51
Tamaño - 500-1000	43
Tamaño - > 1000	16

## 7.10 Notificación y registro de reacciones adversas a medicamentos

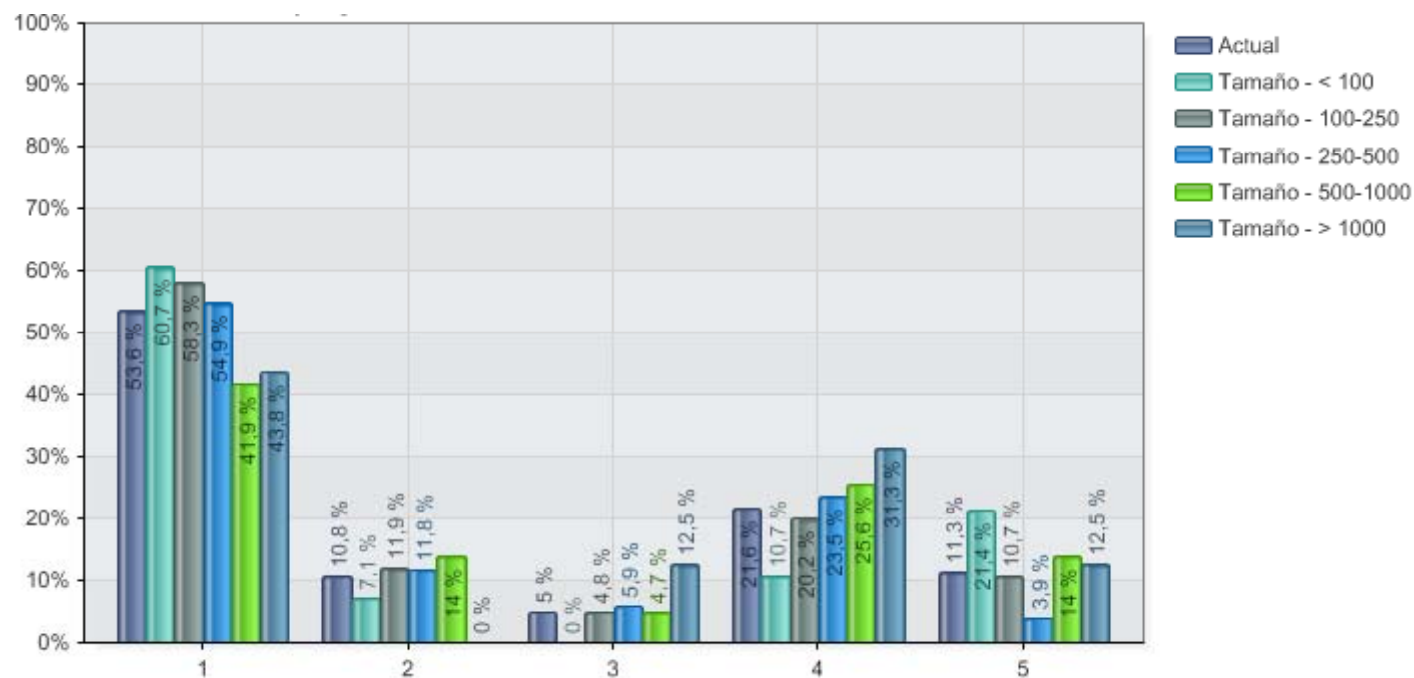

1	No
2	Sí - Integrado con otros aplicativos/servicios relacionados del hospital*
3	Sí - Integrado con las aplicaciones del Servicio de Farmacia
4	Sí - Sin integrar
5	No aplica

	N
Actual	222
Tamaño - < 100	28
Tamaño - 100-250	84
Tamaño - 250-500	51
Tamaño - 500-1000	43
Tamaño - > 1000	16

## 7.11 Farmacocinética

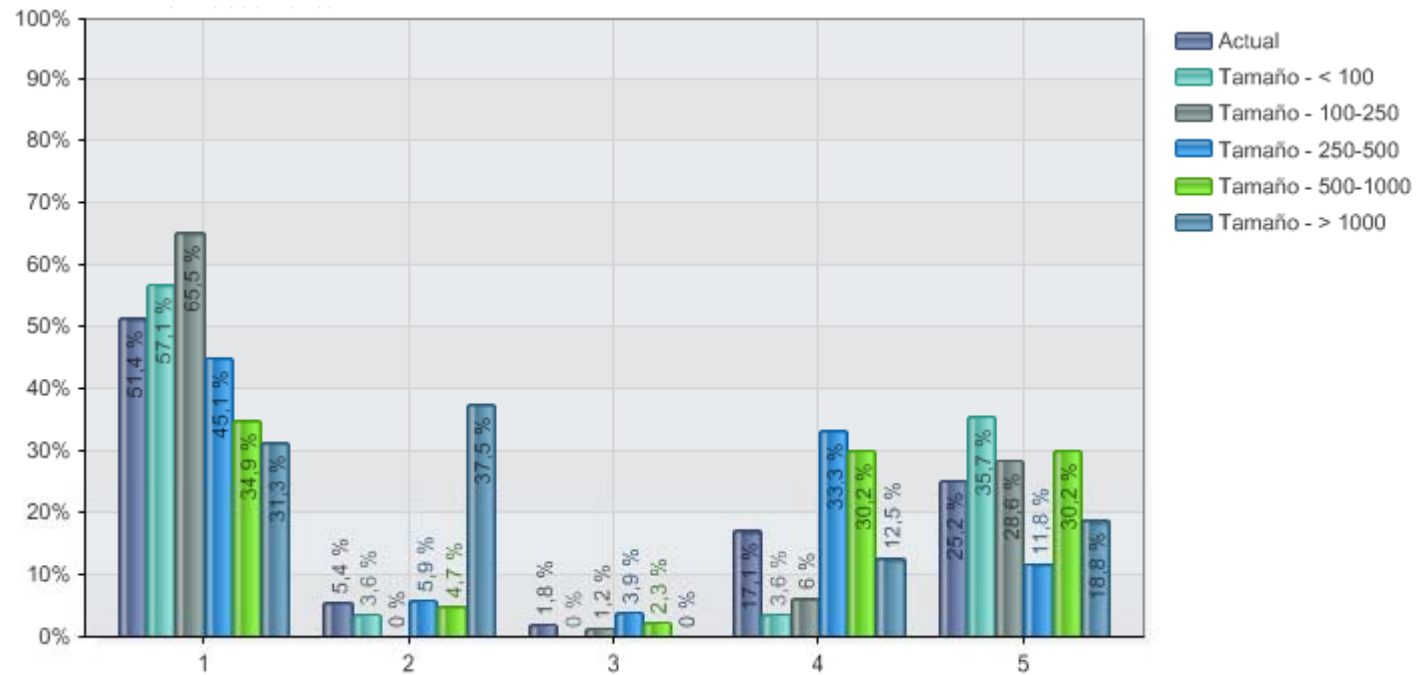

1	No
2	Sí - Integrado con otros aplicativos/servicios relacionados del hospital*
3	Sí - Integrado con las aplicaciones del Servicio de Farmacia
4	Sí - Sin integrar
5	No aplica

	N
Actual	222
Tamaño - < 100	28
Tamaño - 100-250	84
Tamaño - 250-500	51
Tamaño - 500-1000	43
Tamaño - > 1000	16

## 7.12 Reenvasado

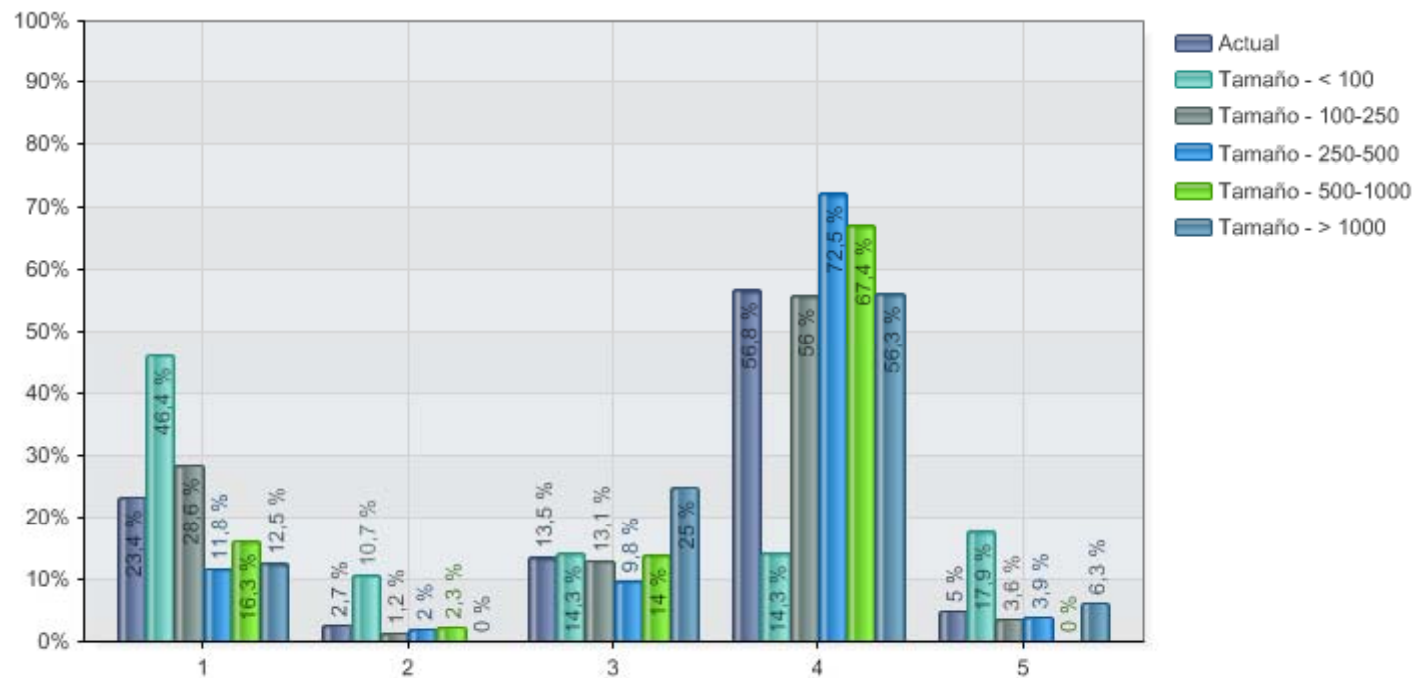

1	No
2	Sí - Integrado con otros aplicativos/servicios relacionados del hospital*
3	Sí - Integrado con las aplicaciones del Servicio de Farmacia
4	Sí - Sin integrar
5	No aplica

	N
Actual	222
Tamaño - < 100	28
Tamaño - 100-250	84
Tamaño - 250-500	51
Tamaño - 500-1000	43
Tamaño - > 1000	16

## 7.13 Registro de intervenciones farmacéuticas

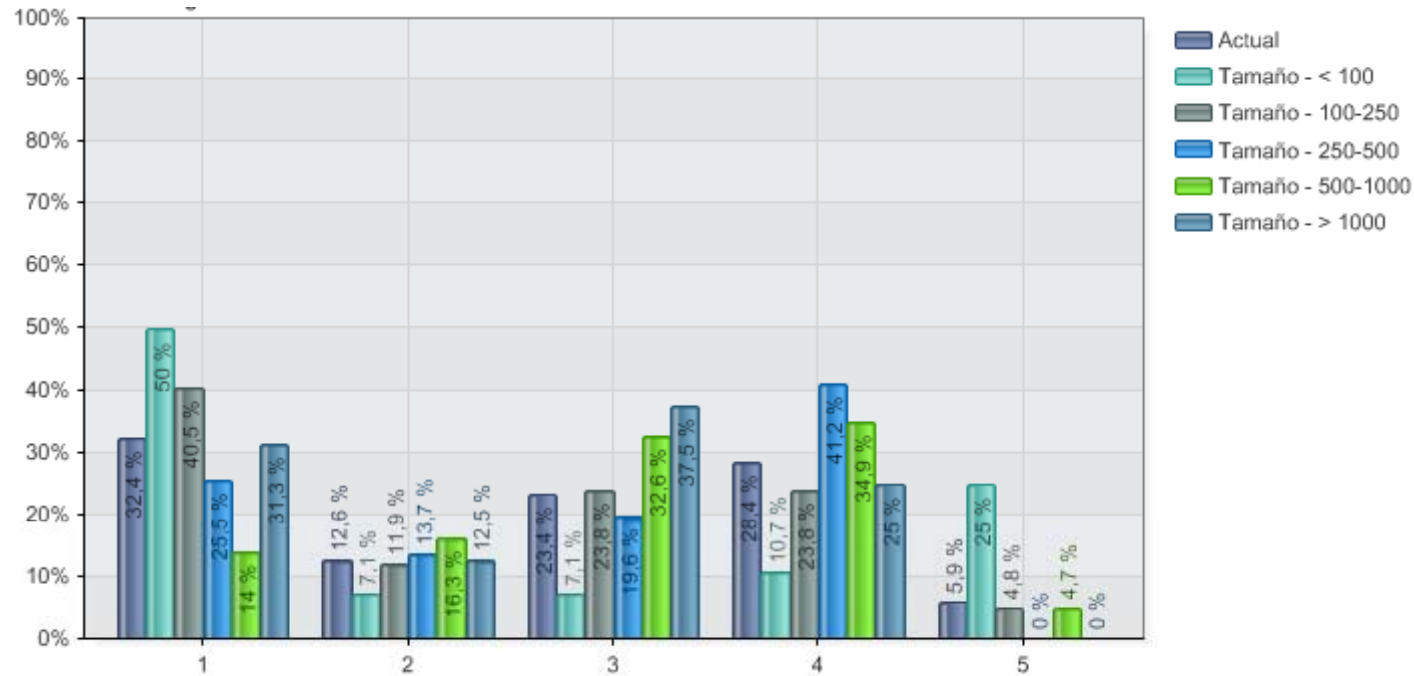

1	No
2	Sí - Integrado con otros aplicativos/servicios relacionados del hospital*
3	Sí - Integrado con las aplicaciones del Servicio de Farmacia
4	Sí - Sin integrar
5	No aplica

	N
Actual	222
Tamaño - < 100	28
Tamaño - 100-250	84
Tamaño - 250-500	51
Tamaño - 500-1000	43
Tamaño - > 1000	16

**9. En tu hospital, ¿En qué porcentaje de pacientes se utiliza (en caso que esté implantado) un sistema de prescripción electrónica para cada uno de los siguientes ámbitos? (responder en porcentaje de pacientes basado en el censo de pacientes atendidos en cada ámbito/nº de camas)**

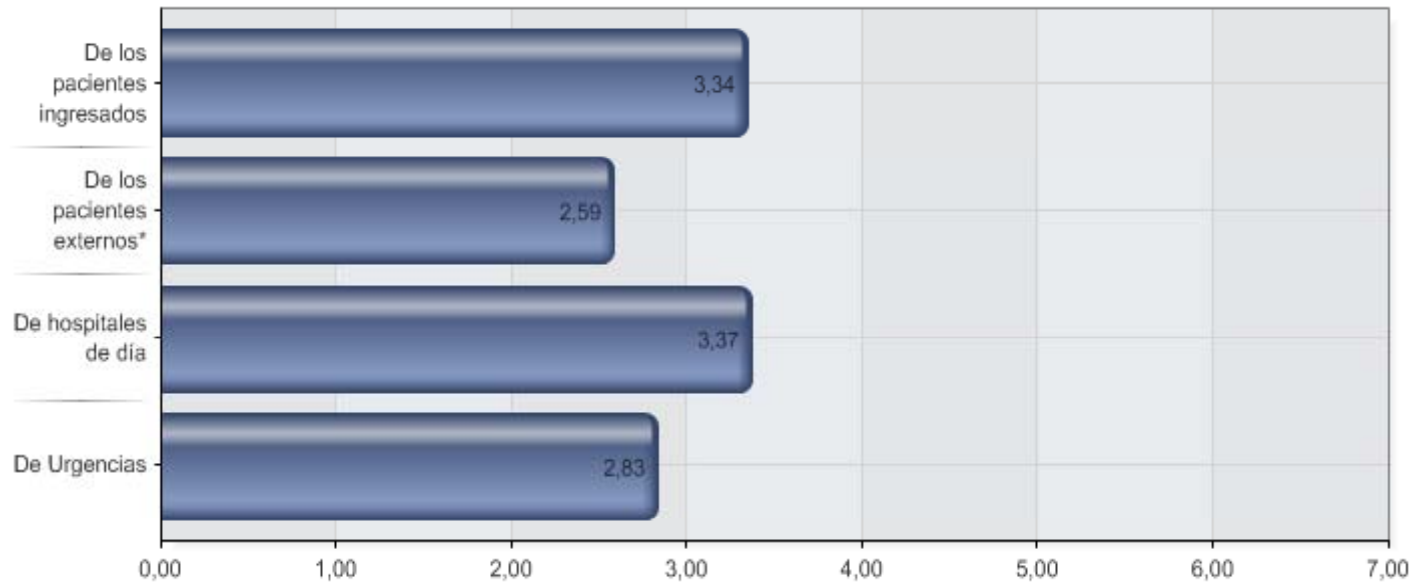

	N
De los pacientes ingresados	222
De los pacientes externos*	222
De hospitales de día	222
De Urgencias	222

## 9.1 De los pacientes ingresados

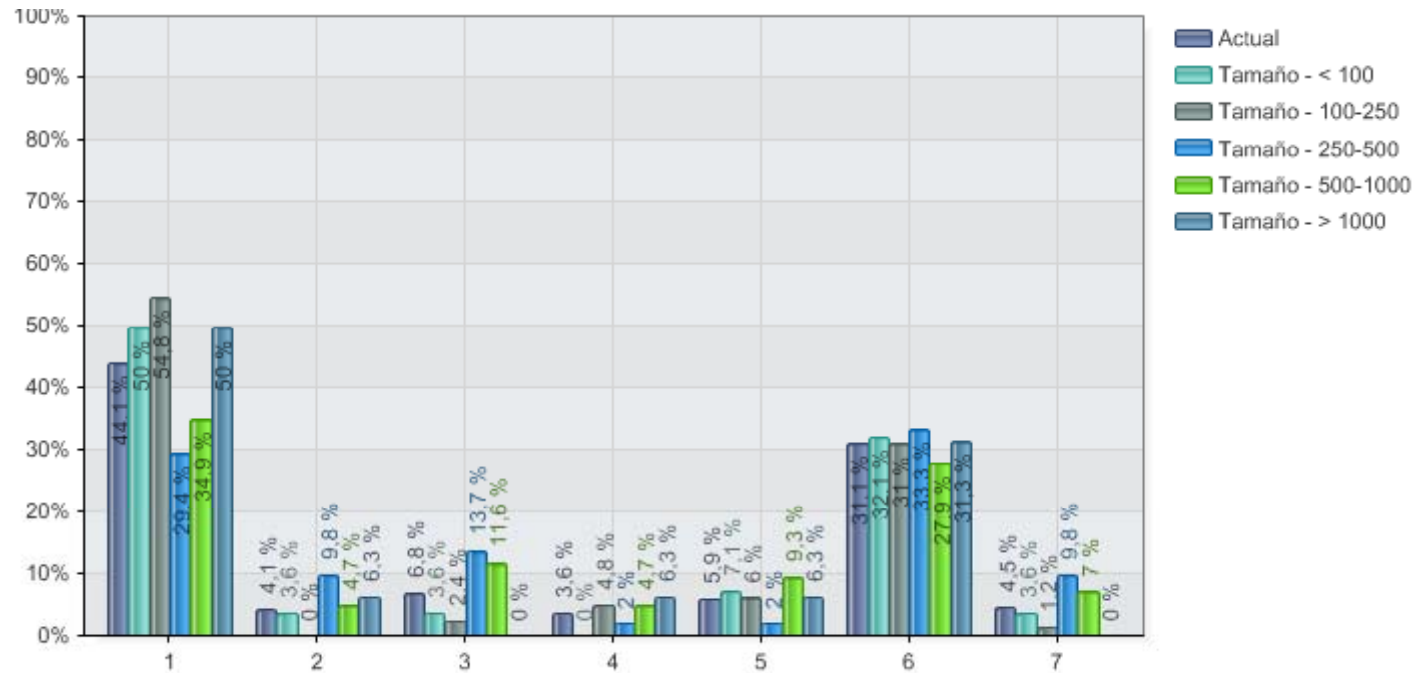

1	No está implantado
2	Sí - <10%
3	Sí - 10-25%
4	Sí - 26-50%
5	Sí - 51-75%
6	Sí - >75%
7	No aplica

	N
Actual	222
Tamaño - < 100	28
Tamaño - 100-250	84
Tamaño - 250-500	51
Tamaño - 500-1000	43
Tamaño - > 1000	16

## 9.2 De los pacientes externos\*

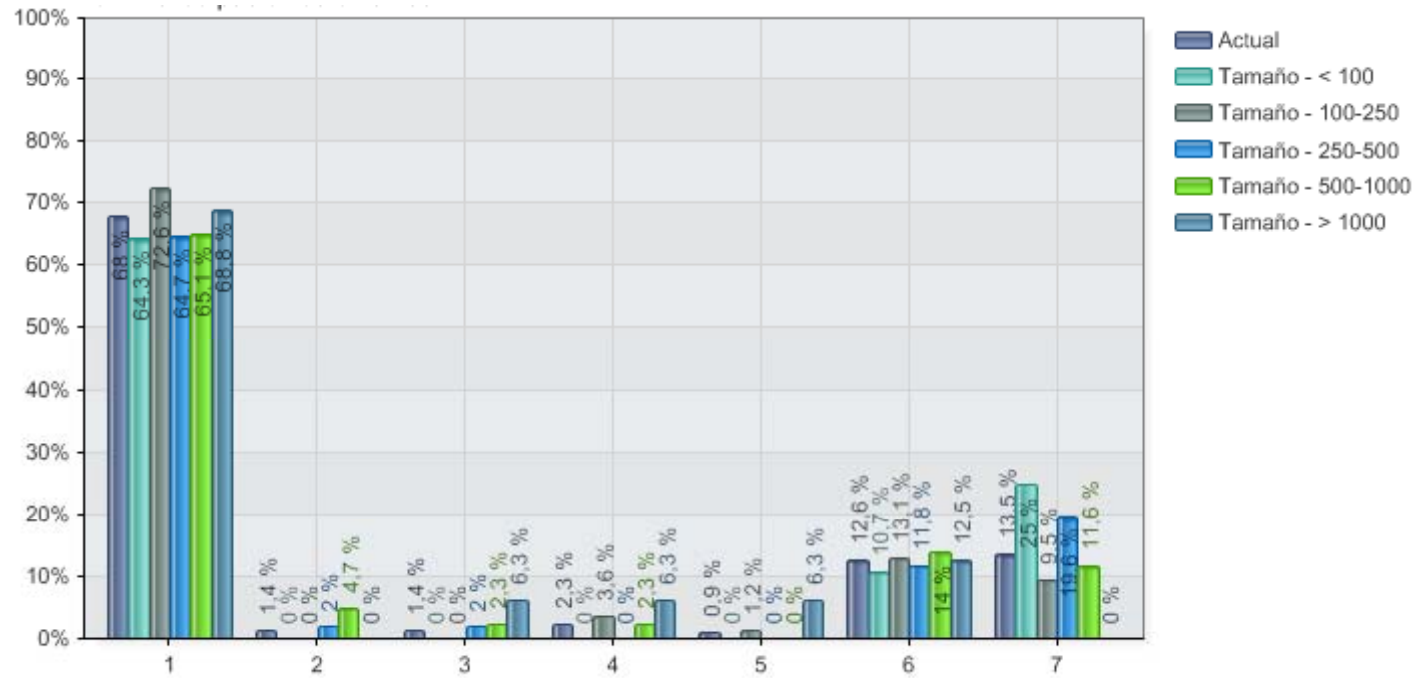

1	No está implantado
2	Sí - <10%
3	Sí - 10-25%
4	Sí - 26-50%
5	Sí - 51-75%
6	Sí - >75%
7	No aplica

	N
Actual	222
Tamaño - < 100	28
Tamaño - 100-250	84
Tamaño - 250-500	51
Tamaño - 500-1000	43
Tamaño - > 1000	16

## 9.3 De hospitales de día

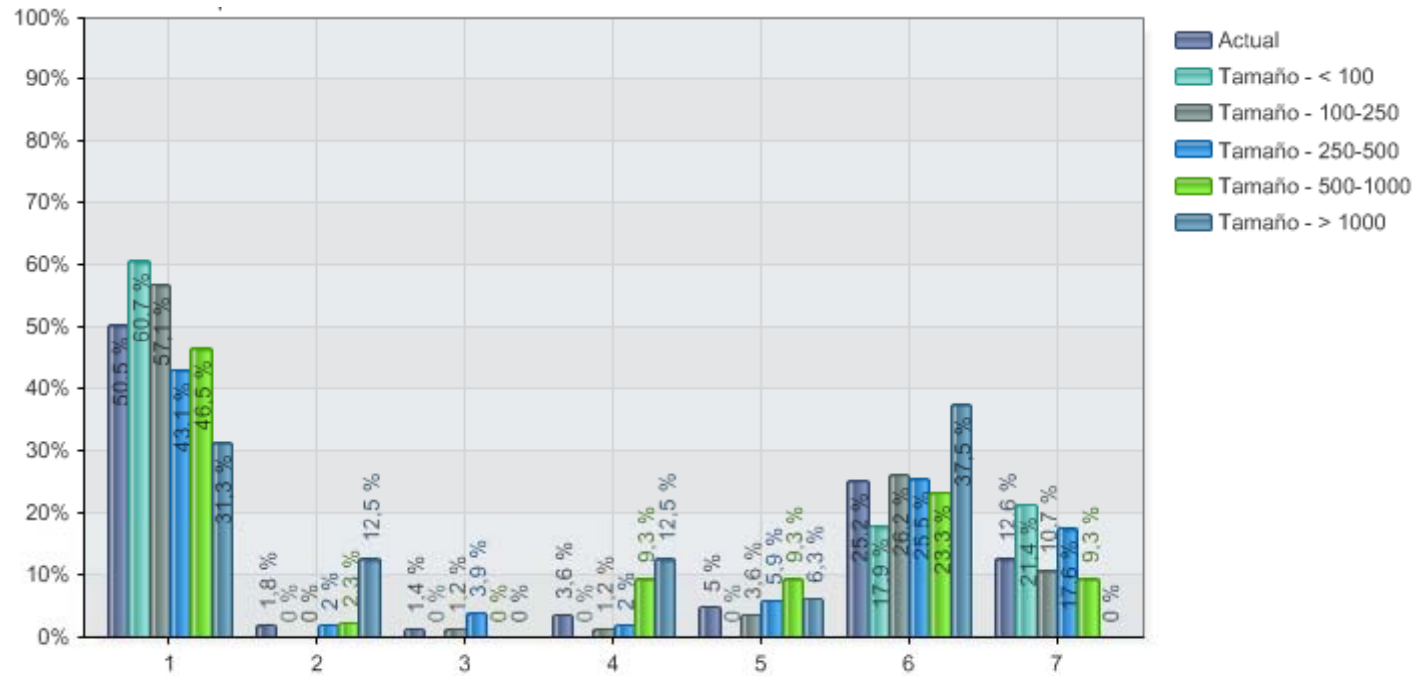

1	No está implantado
2	Sí - <10%
3	Sí - 10-25%
4	Sí - 26-50%
5	Sí - 51-75%
6	Sí - >75%
7	No aplica

	N
Actual	222
Tamaño - < 100	28
Tamaño - 100-250	84
Tamaño - 250-500	51
Tamaño - 500-1000	43
Tamaño - > 1000	16

## 9.4 De Urgencias

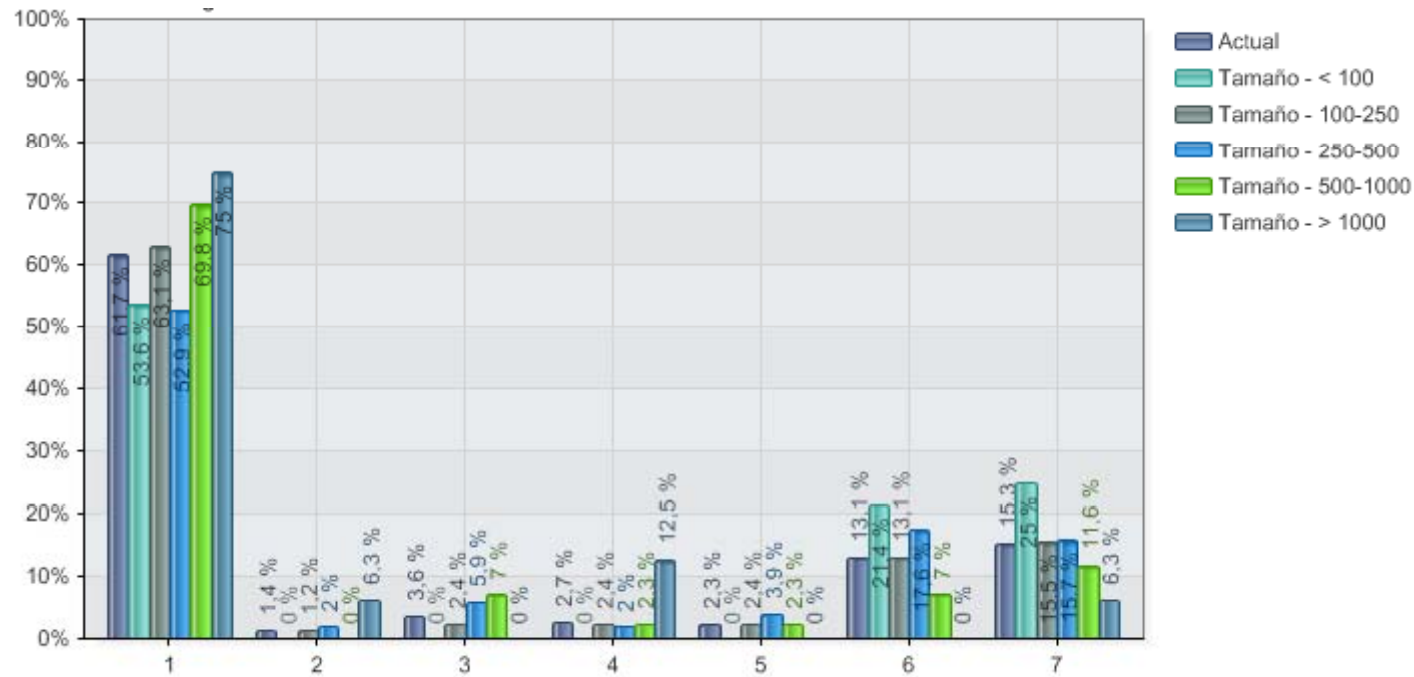

1	No está implantado
2	Sí - <10%
3	Sí - 10-25%
4	Sí - 26-50%
5	Sí - 51-75%
6	Sí - >75%
7	No aplica

	N
Actual	222
Tamaño - < 100	28
Tamaño - 100-250	84
Tamaño - 250-500	51
Tamaño - 500-1000	43
Tamaño - > 1000	16

## 11. En tu hospital, ¿El sistema de prescripción electrónica, está conectado a alguno/s de los siguientes programas/bases de datos?

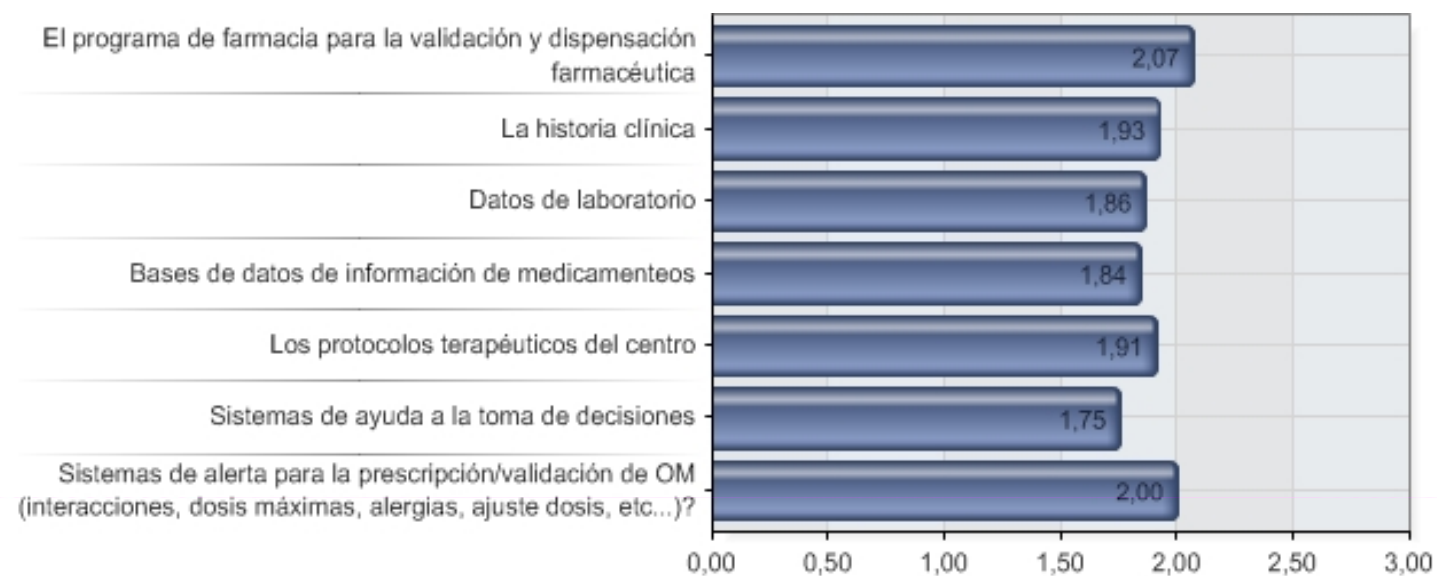

	N
El programa de farmacia para la validación y dispensación farmacéutica	222
La historia clínica	222
Datos de laboratorio	222
Bases de datos de información de medicameos	222
Los protocolos terapéuticos del centro	222
Sistemas de ayuda a la toma de decisiones	222
Sistemas de alerta para la prescripción/validación de OM (interacciones, dosis máximas, alergias, ajuste dosis, etc...)?	222

## 11.1 El programa de farmacia para la validación y dispensación farmacéutica

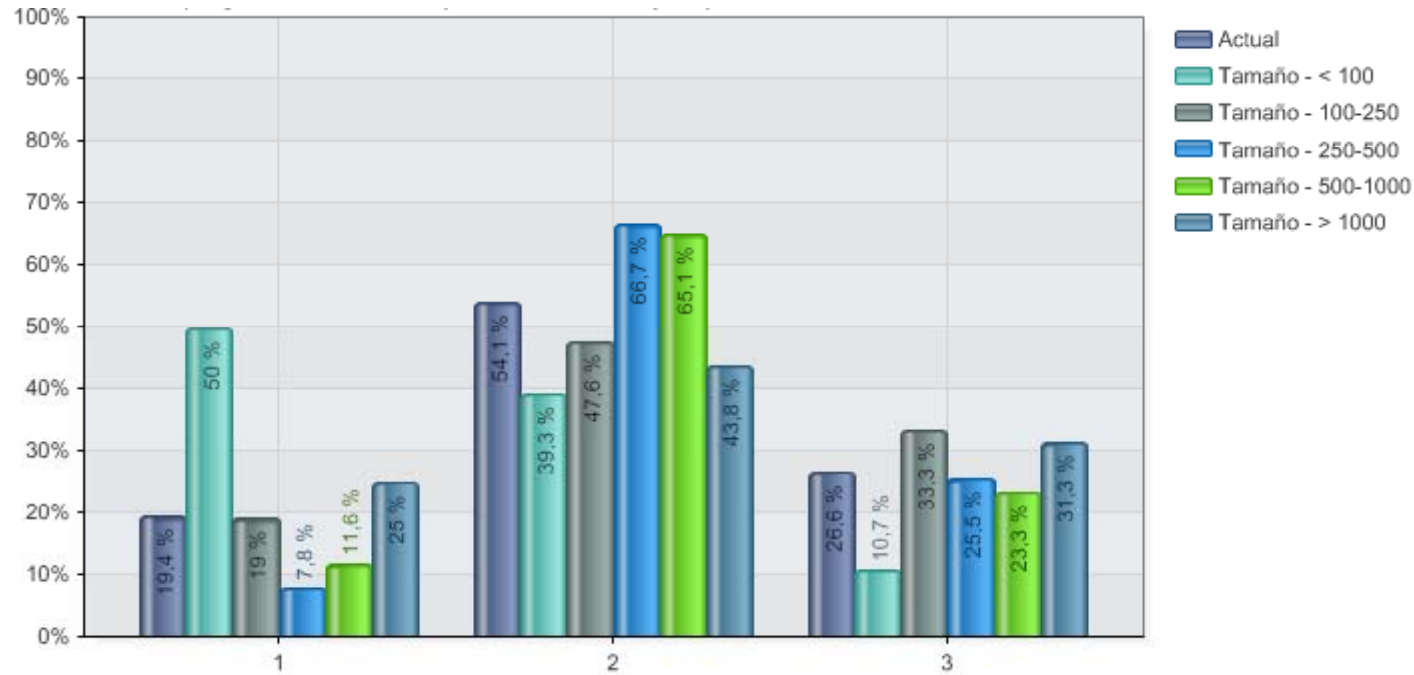

1	No
2	Sí
3	No aplica

	N
Actual	222
Tamaño - < 100	28
Tamaño - 100-250	84
Tamaño - 250-500	51
Tamaño - 500-1000	43
Tamaño - > 1000	16

## 11.2 La historia clínica

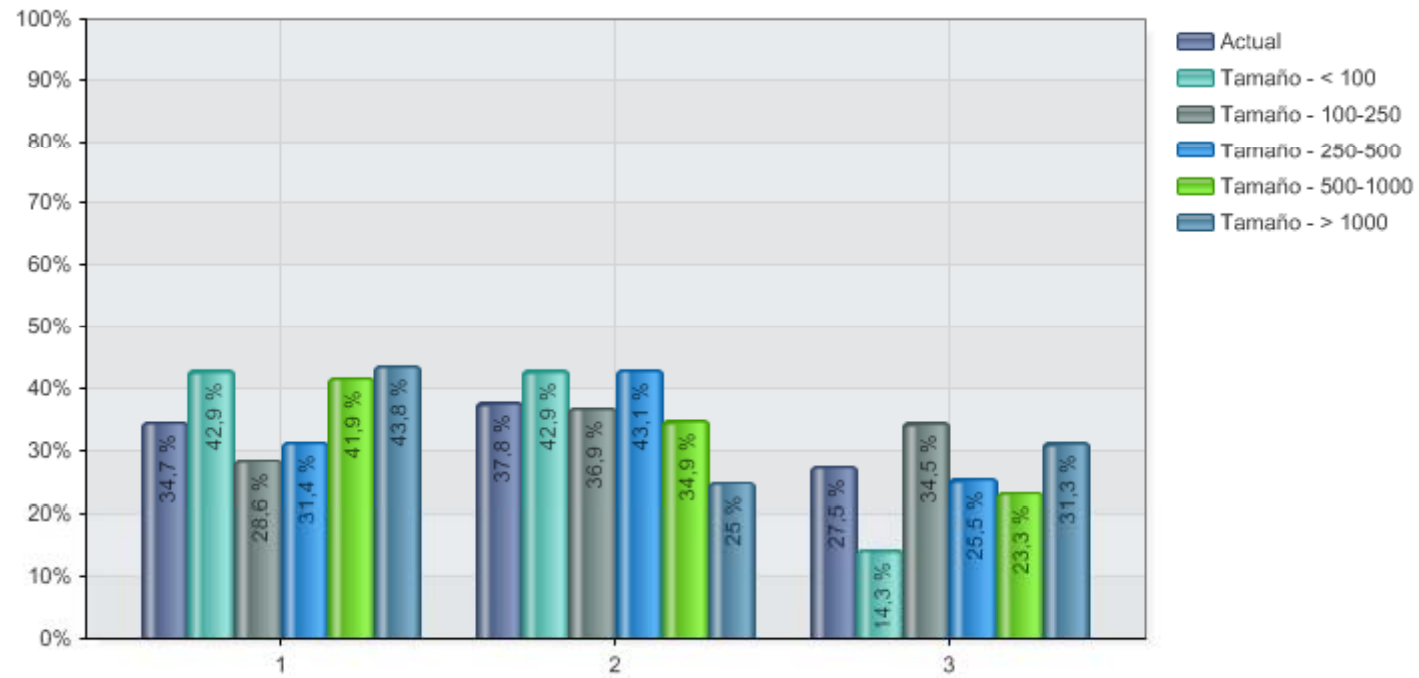

1	No
2	Sí
3	No aplica

	N
Actual	222
Tamaño - < 100	28
Tamaño - 100-250	84
Tamaño - 250-500	51
Tamaño - 500-1000	43
Tamaño - > 1000	16

## 11.3 Datos de laboratorio

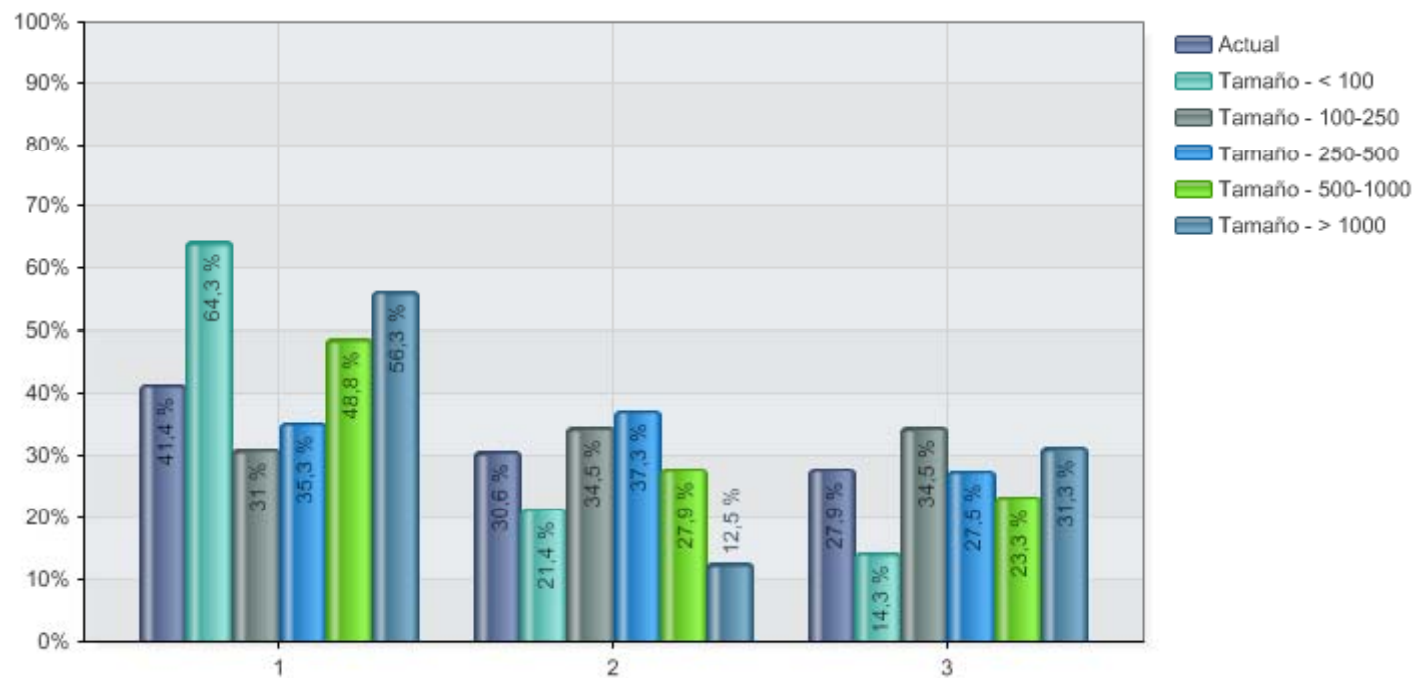

1	No
2	Sí
3	No aplica

	N
Actual	222
Tamaño - < 100	28
Tamaño - 100-250	84
Tamaño - 250-500	51
Tamaño - 500-1000	43
Tamaño - > 1000	16

## 11.4 Bases de datos de información de medicamenteos

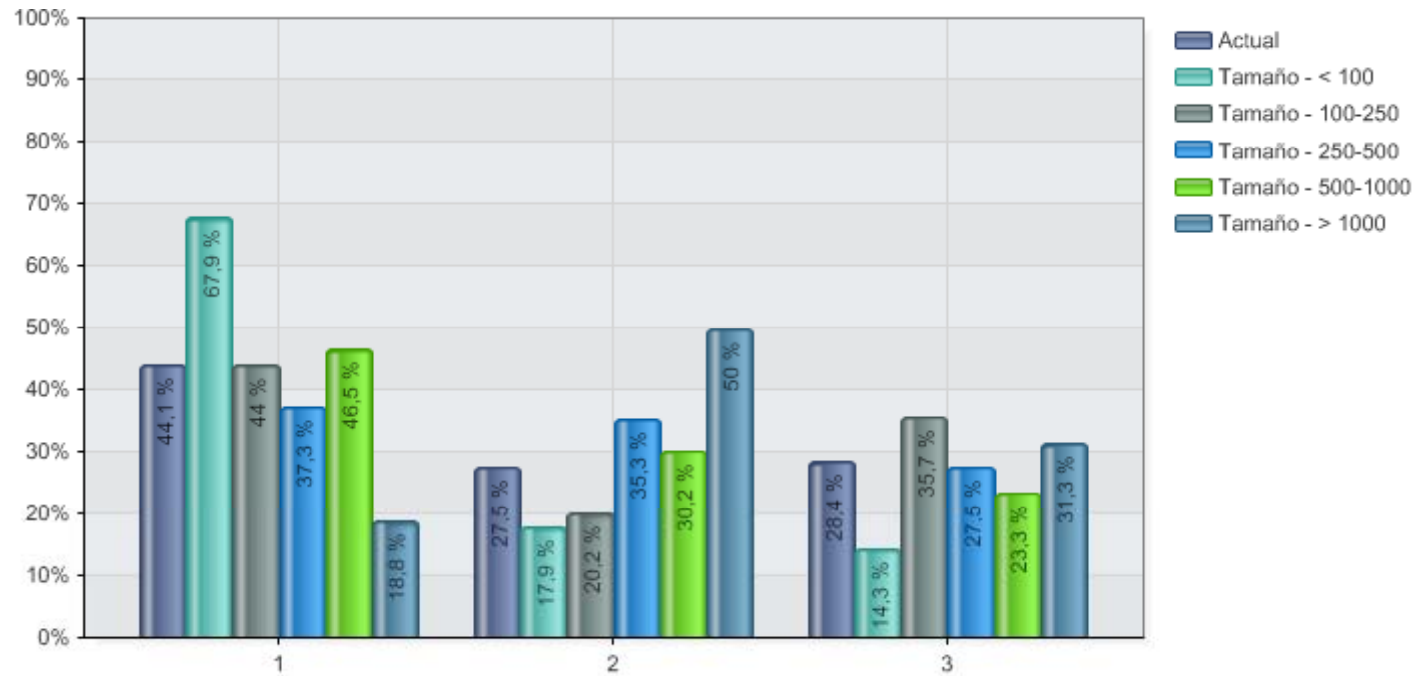

1	No
2	Sí
3	No aplica

	N
Actual	222
Tamaño - < 100	28
Tamaño - 100-250	84
Tamaño - 250-500	51
Tamaño - 500-1000	43
Tamaño - > 1000	16

## 11.5 Los protocolos terapéuticos del centro

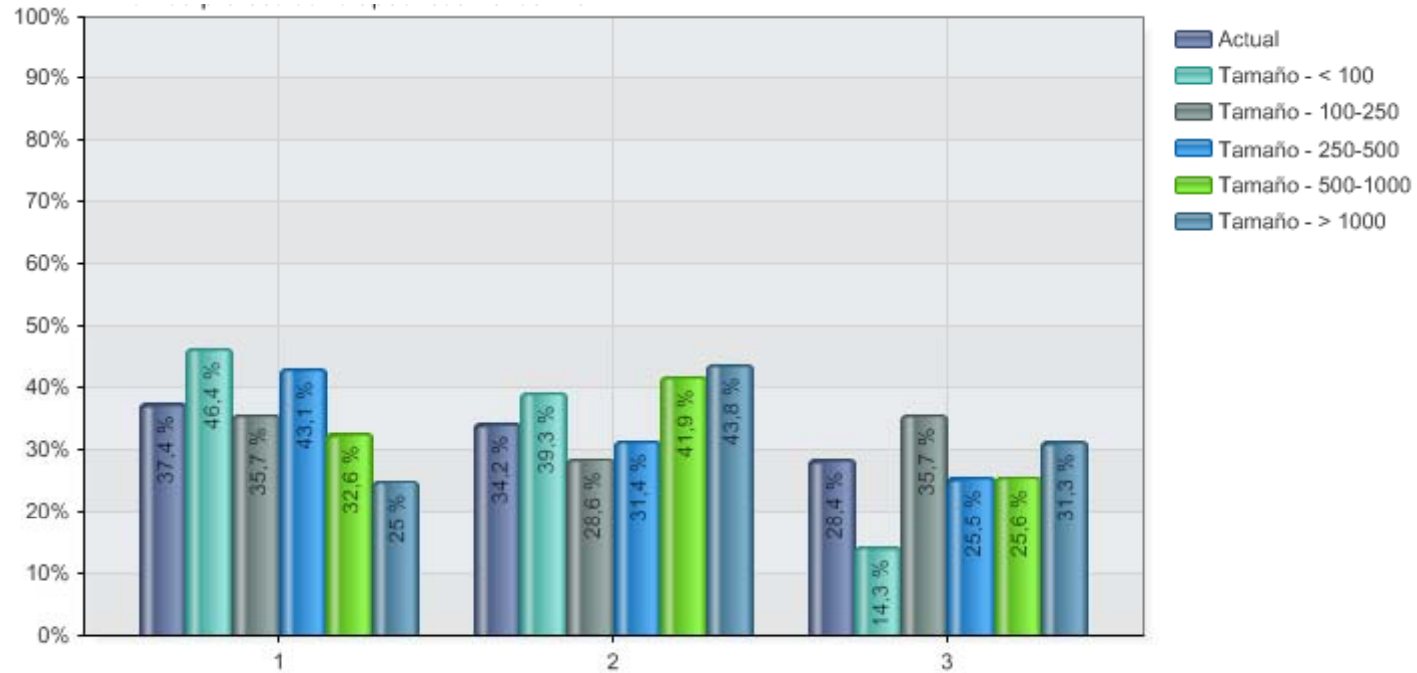

1	No
2	Sí
3	No aplica

	N
Actual	222
Tamaño - < 100	28
Tamaño - 100-250	84
Tamaño - 250-500	51
Tamaño - 500-1000	43
Tamaño - > 1000	16

## 11.6 Sistemas de ayuda a la toma de decisiones

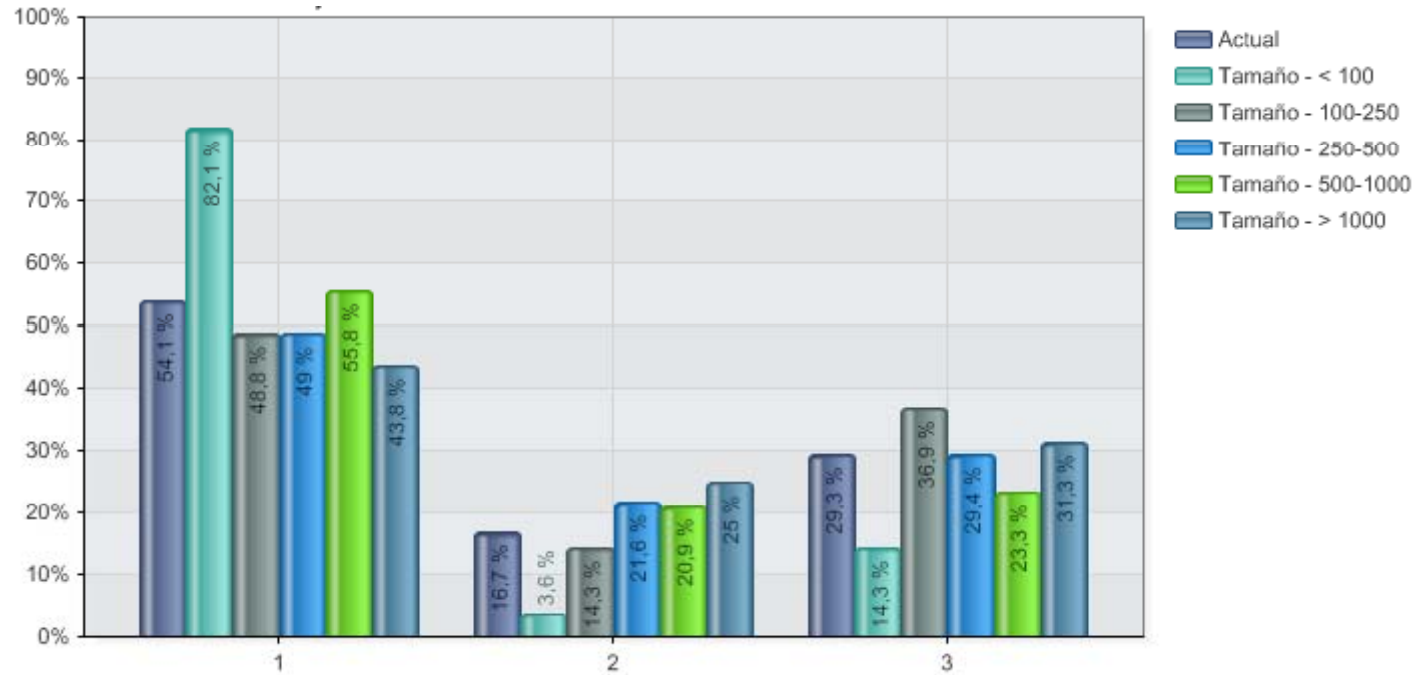

1	No
2	Sí
3	No aplica

	N
Actual	222
Tamaño - < 100	28
Tamaño - 100-250	84
Tamaño - 250-500	51
Tamaño - 500-1000	43
Tamaño - > 1000	16

## 11.7 Sistemas de alerta para la prescripción/validación de OM (interacciones, dosis máximas, alergias, ajuste dosis, etc...)?

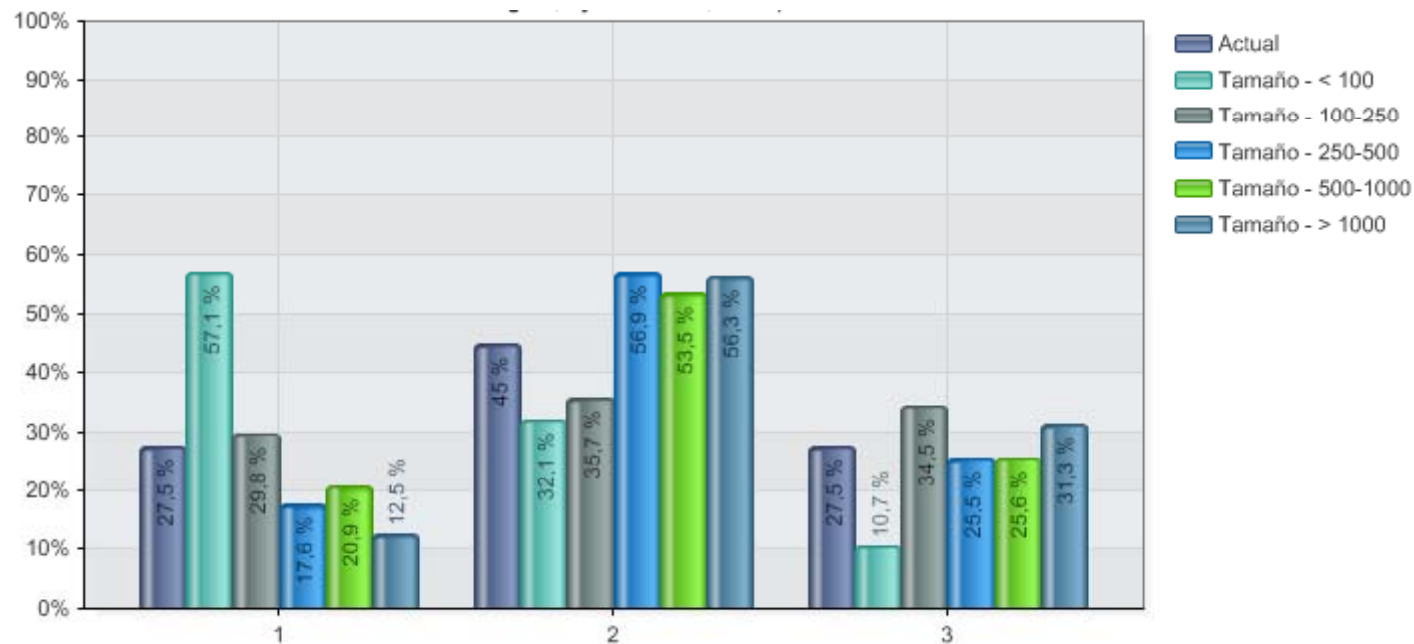

1	No
2	Sí
3	No aplica

	N
Actual	222
Tamaño - < 100	28
Tamaño - 100-250	84
Tamaño - 250-500	51
Tamaño - 500-1000	43
Tamaño - > 1000	16

**12. ¿Dispone el Servicio de Farmacia de tu hospital de algún sistema de control automático (código de barras, sistema de pesado o similar...) en la preparación de las siguientes mezclas/medicamentos?**

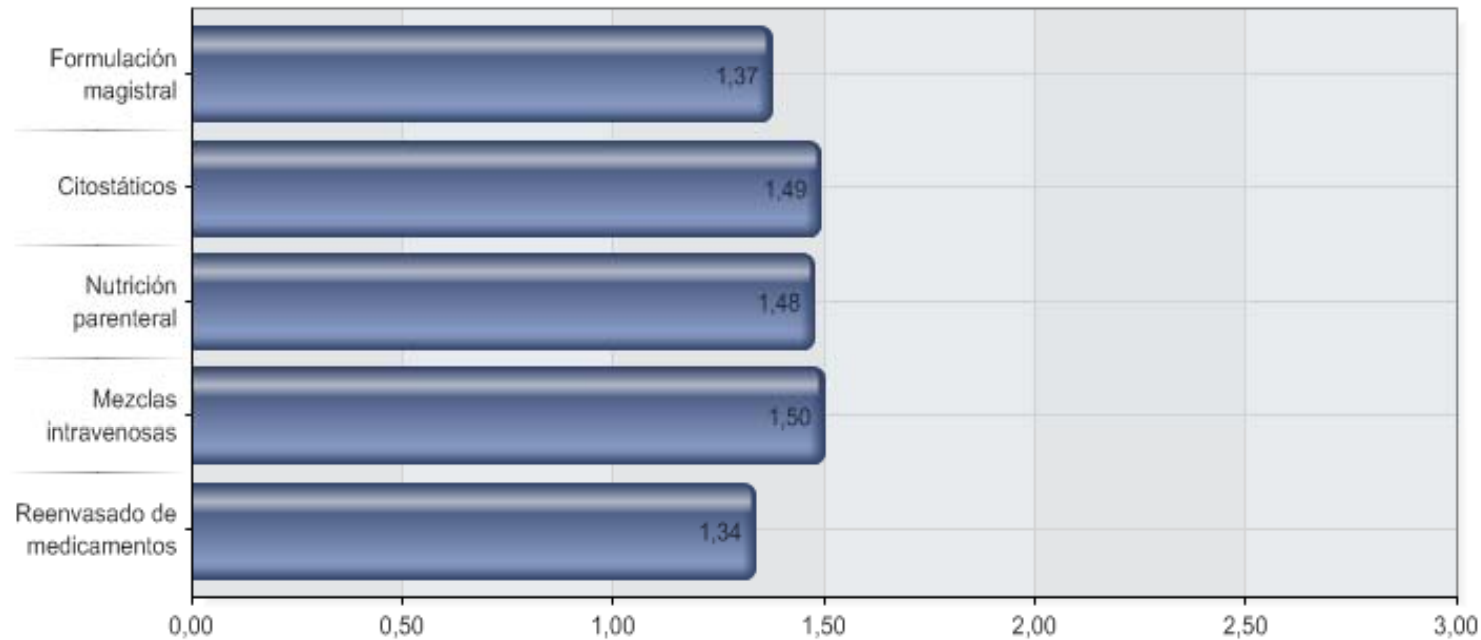

	N
Formulación magistral	222
Citostáticos	222
Nutrición parenteral	222
Mezclas intravenosas	222
Reenvasado de medicamentos	222

## 12.1 Formulación magistral

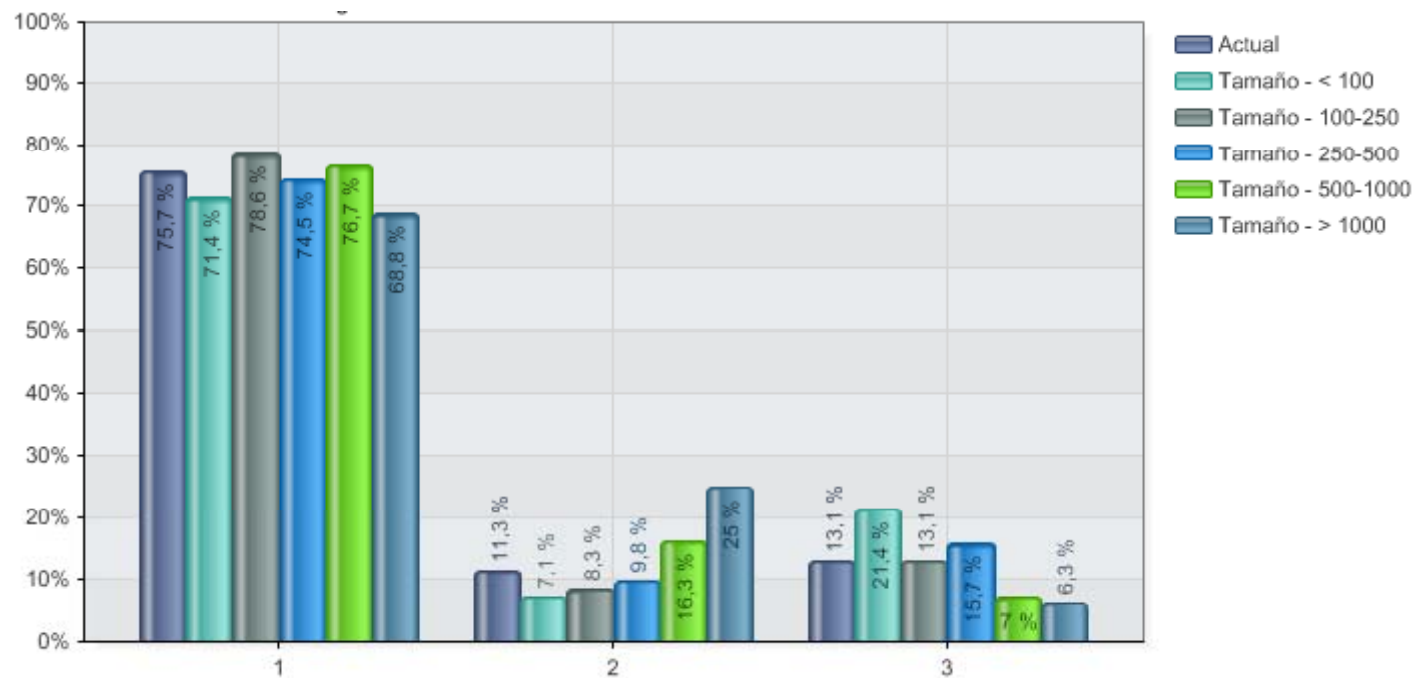

1	No
2	Sí
3	No aplica

	N
Actual	222
Tamaño - < 100	28
Tamaño - 100-250	84
Tamaño - 250-500	51
Tamaño - 500-1000	43
Tamaño - > 1000	16

## 12.2 Citostáticos

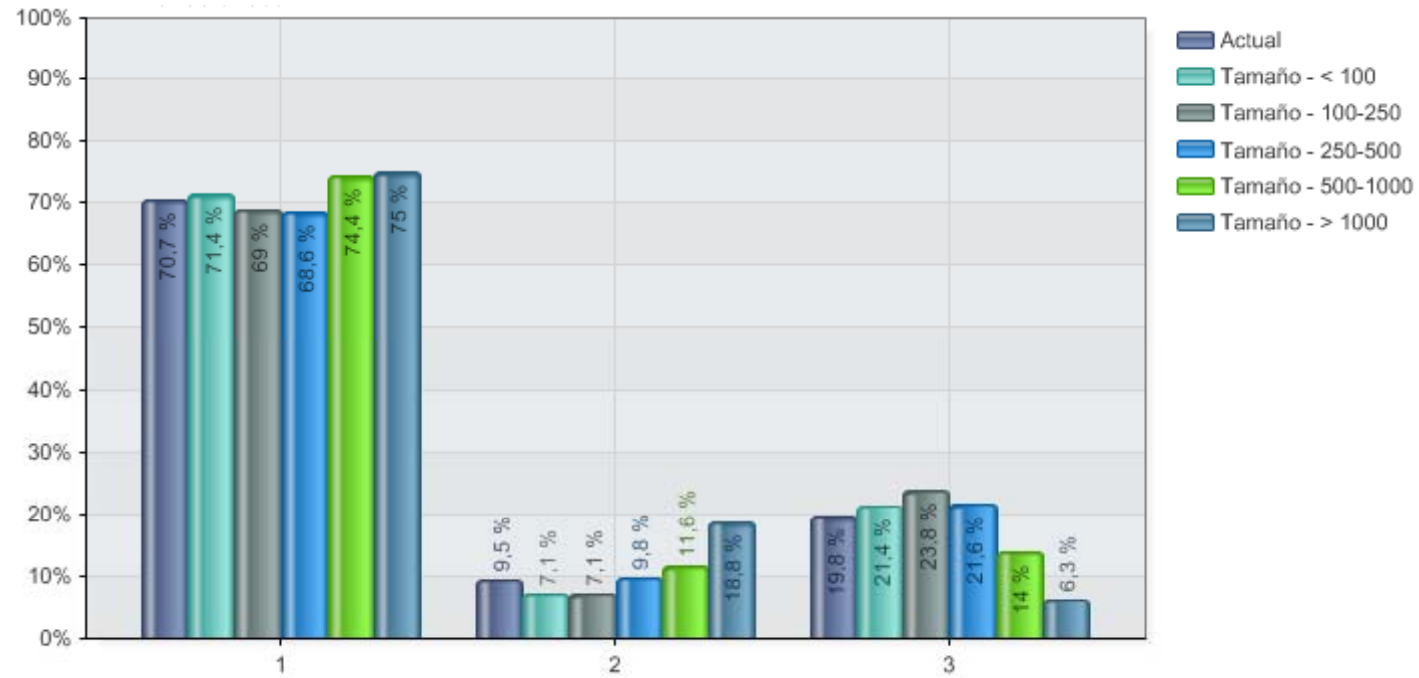

1	No
2	Sí
3	No aplica

	N
Actual	222
Tamaño - < 100	28
Tamaño - 100-250	84
Tamaño - 250-500	51
Tamaño - 500-1000	43
Tamaño - > 1000	16

## 12.3 Nutrición parenteral

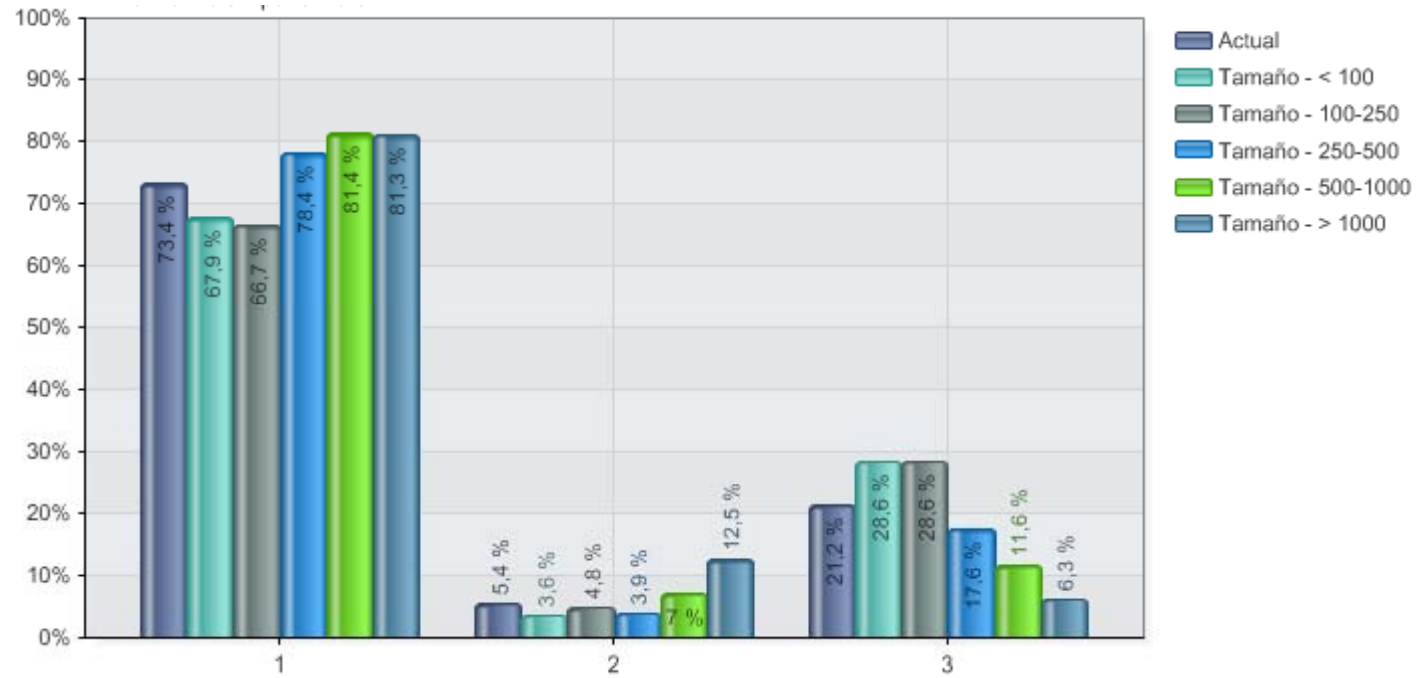

1	No
2	Sí
3	No aplica

	N
Actual	222
Tamaño - < 100	28
Tamaño - 100-250	84
Tamaño - 250-500	51
Tamaño - 500-1000	43
Tamaño - > 1000	16

## 12.4 Mezclas intravenosas

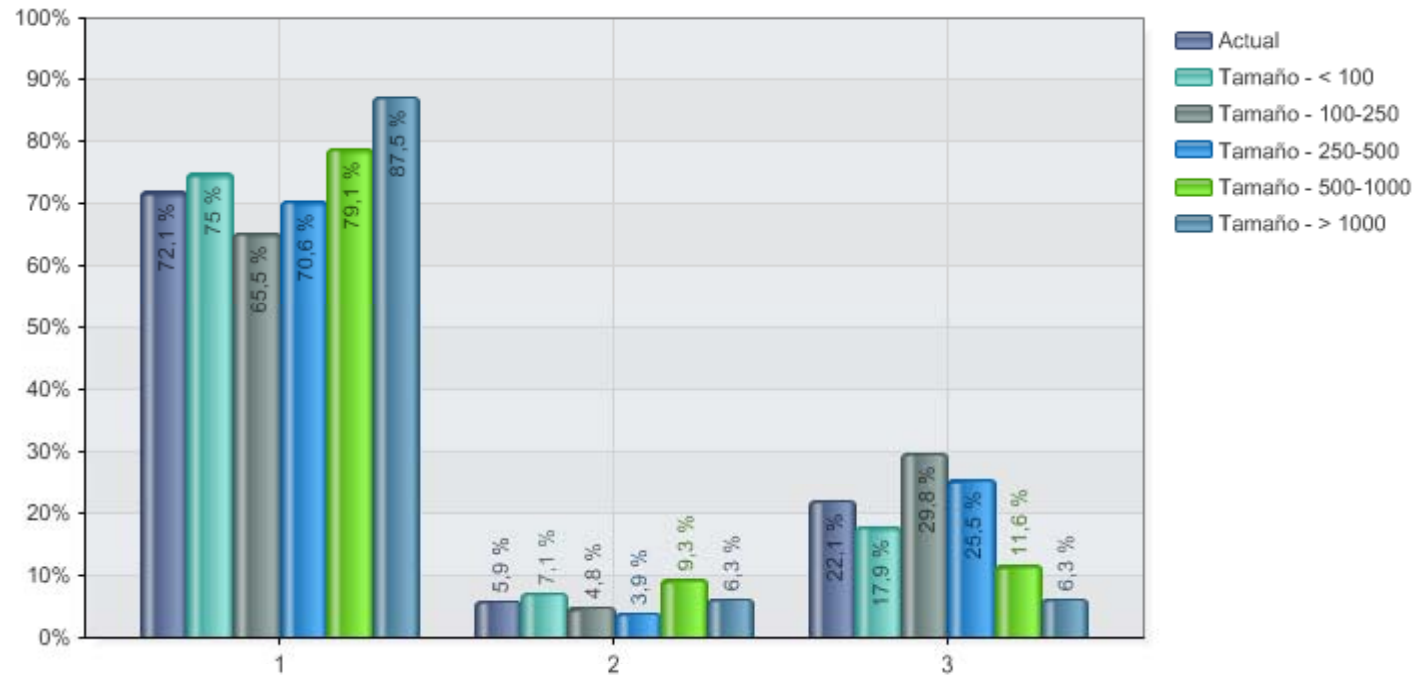

1	No
2	Sí
3	No aplica

	N
Actual	222
Tamaño - < 100	28
Tamaño - 100-250	84
Tamaño - 250-500	51
Tamaño - 500-1000	43
Tamaño - > 1000	16

## 12.5 Reenvasado de medicamentos

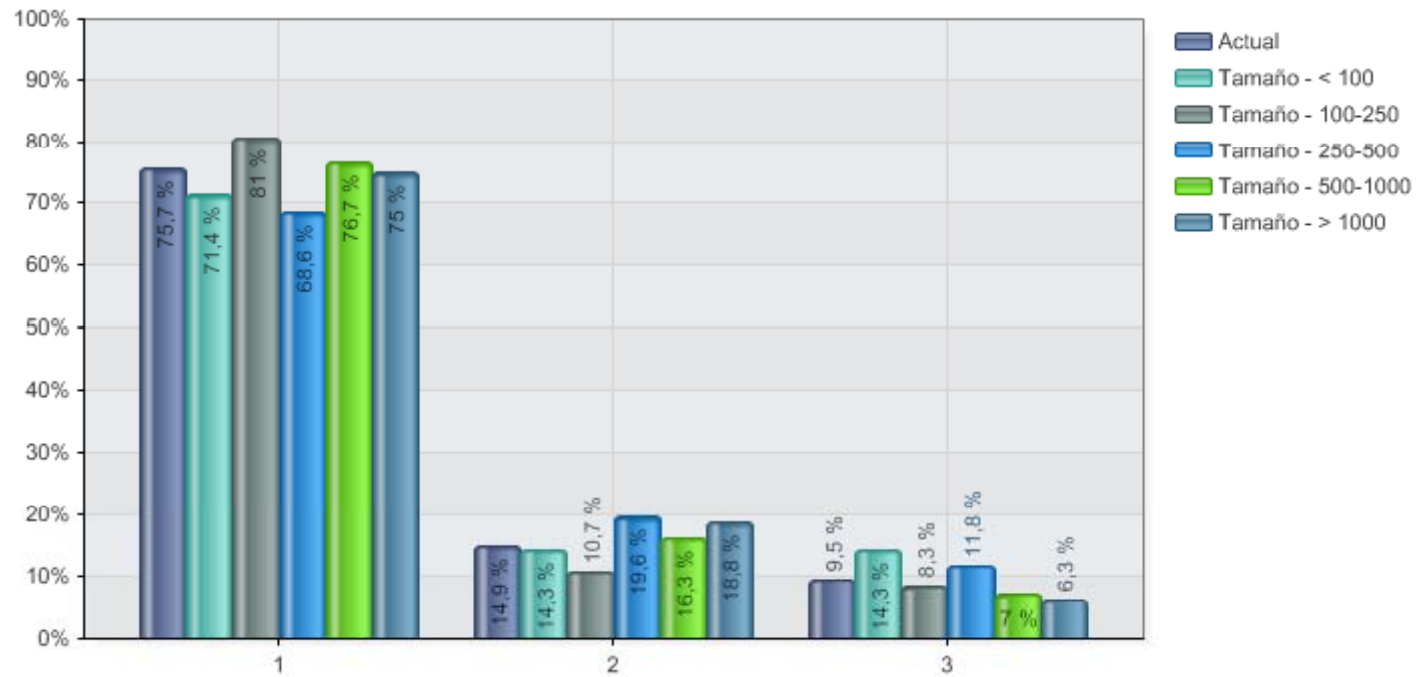

1	No
2	Sí
3	No aplica

	N
Actual	222
Tamaño - < 100	28
Tamaño - 100-250	84
Tamaño - 250-500	51
Tamaño - 500-1000	43
Tamaño - > 1000	16

### 13. ¿Dispone el Servicio de Farmacia en sus instalaciones de un sistema automatizado de almacenamiento y dispensación para la dispensación a los siguientes grupos de pacientes?

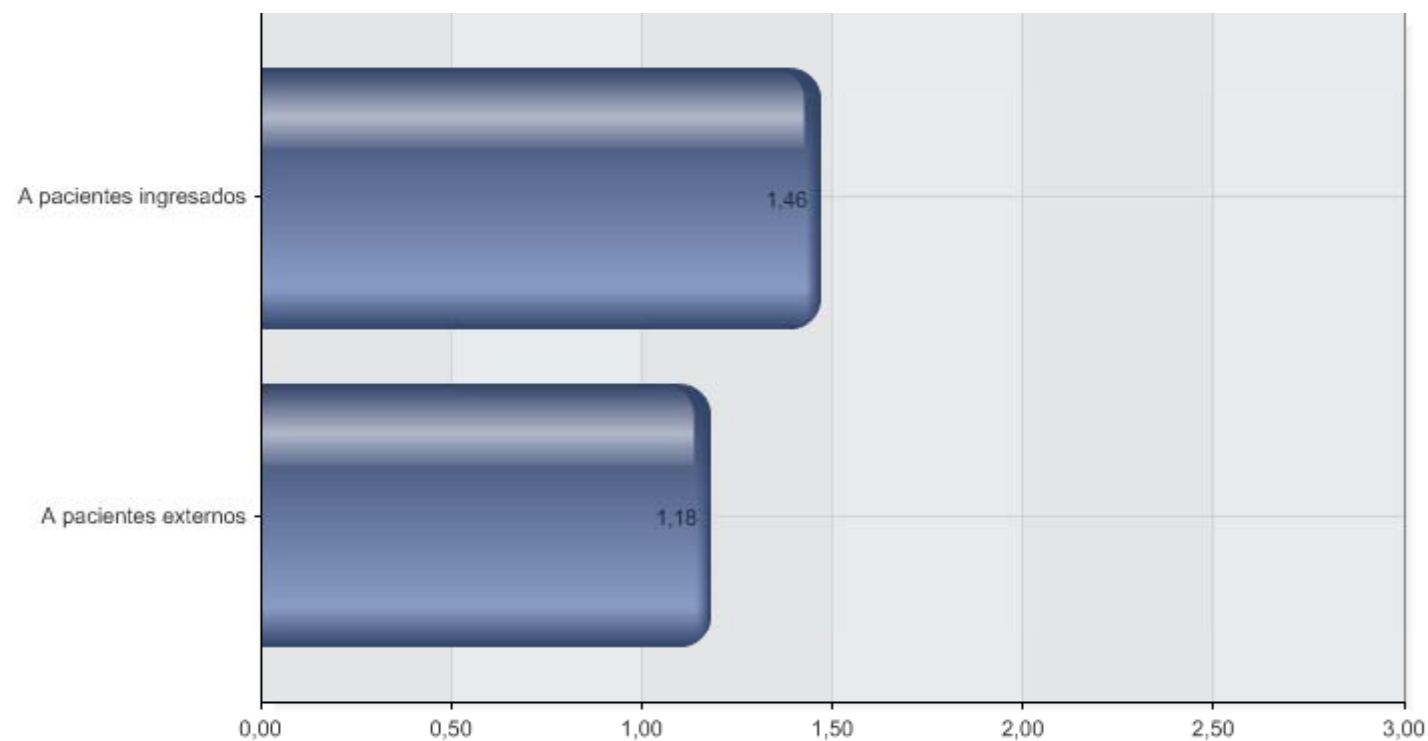

1	A pacientes ingresados
2	A pacientes externos

	N
A pacientes ingresados	222
A pacientes externos	222

## 13.1 A pacientes ingresados

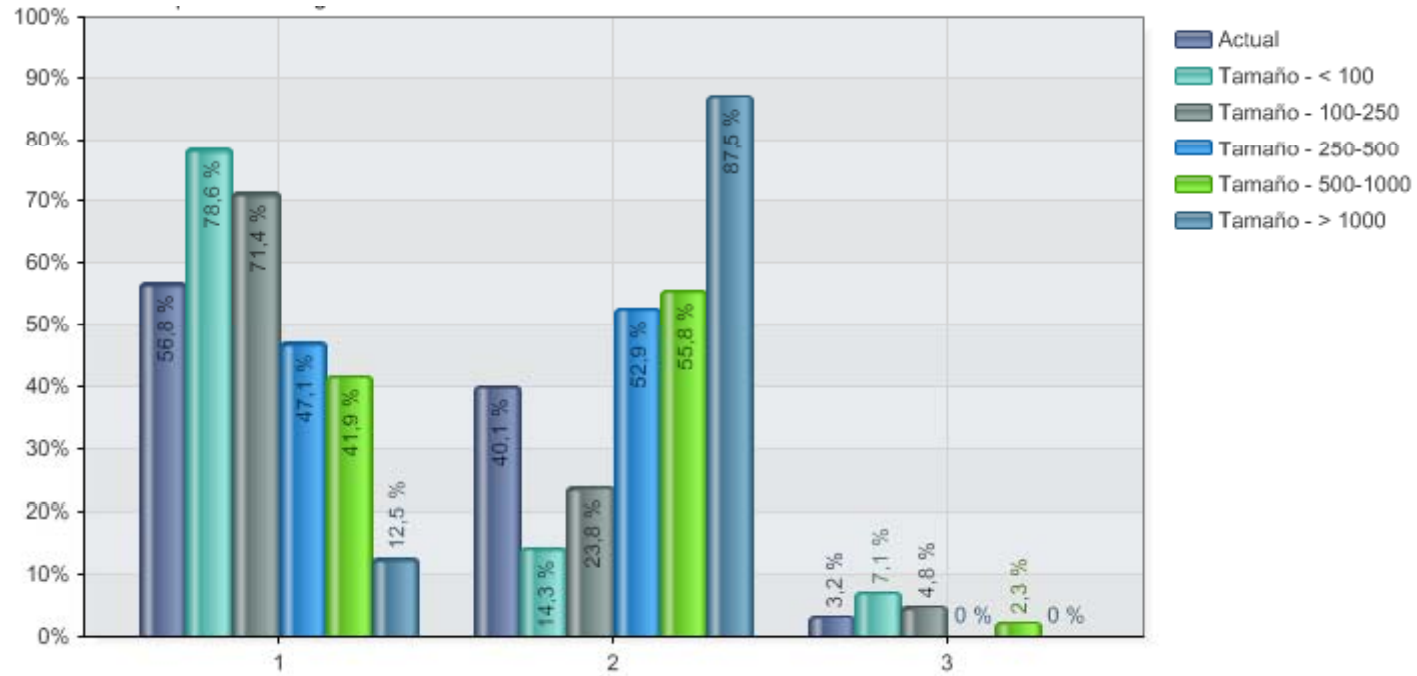

1	No
2	Sí
3	No aplica

	N
Actual	222
Tamaño - < 100	28
Tamaño - 100-250	84
Tamaño - 250-500	51
Tamaño - 500-1000	43
Tamaño - > 1000	16

## 13.2 A pacientes externos

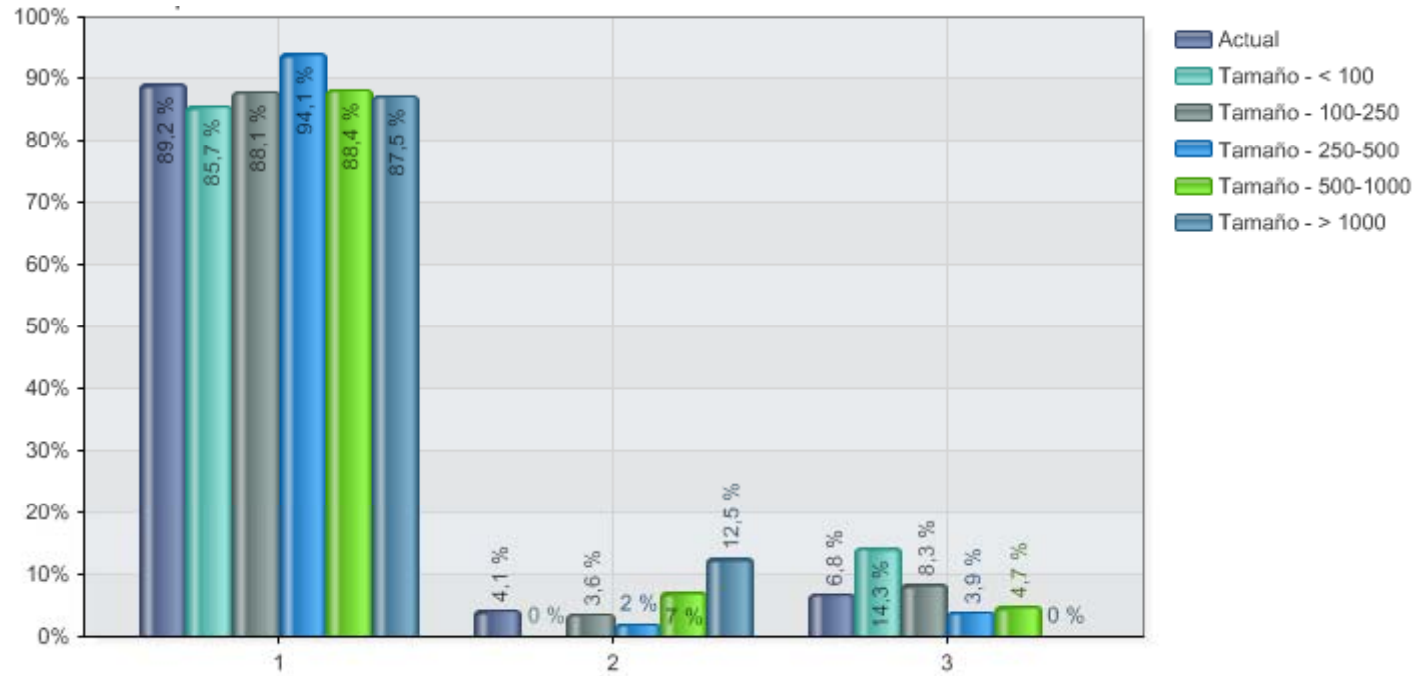

1	No
2	Sí
3	No aplica

	N
Actual	222
Tamaño - < 100	28
Tamaño - 100-250	84
Tamaño - 250-500	51
Tamaño - 500-1000	43
Tamaño - > 1000	16

**14. ¿Dispone el hospital de un sistema automatizado de almacenamiento y dispensación en las unidades de hospitalización?  
En caso afirmativo, seleccionar el porcentaje de pacientes en que se utiliza cada uno**

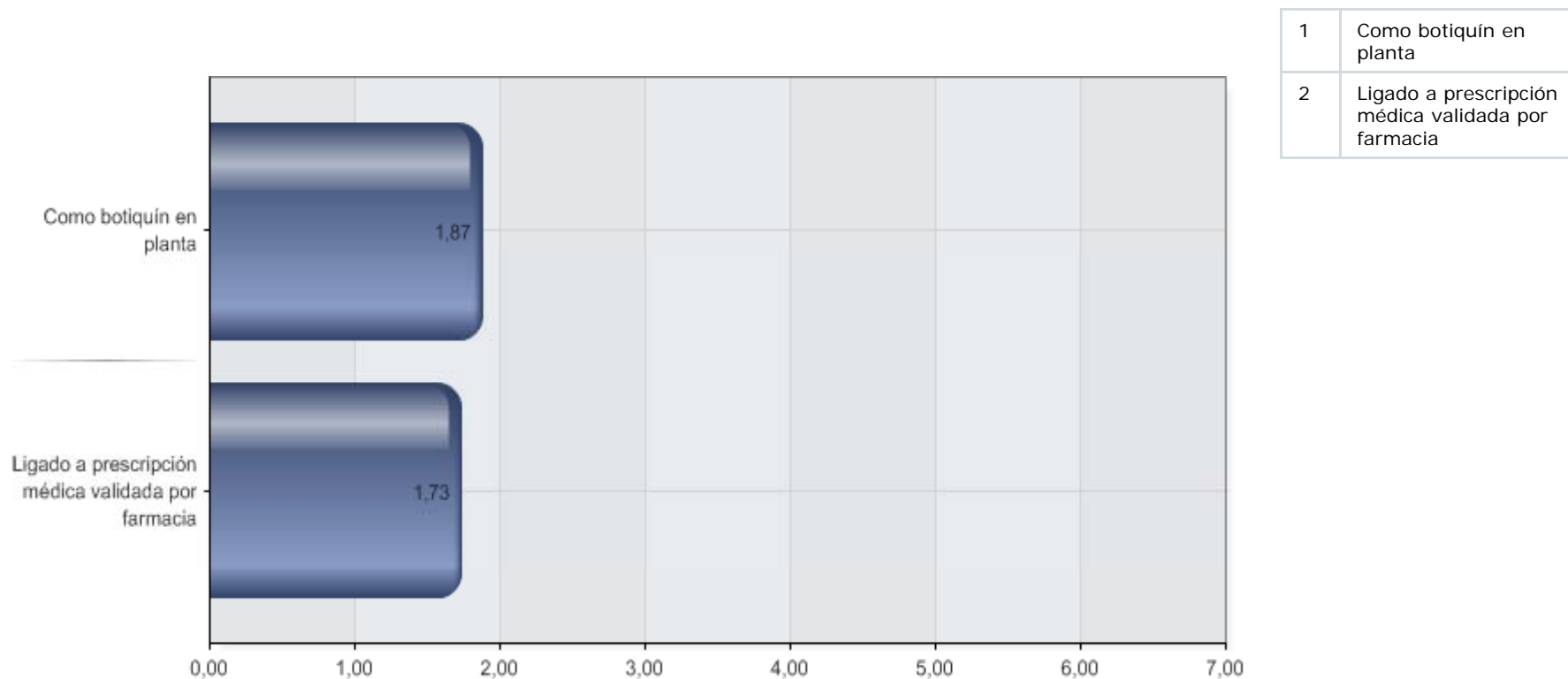

1	Como botiquín en planta
2	Ligado a prescripción médica validada por farmacia

	N
Como botiquín en planta	222
Ligado a prescripción médica validada por farmacia	222

## 14.1 Como botiquín en planta

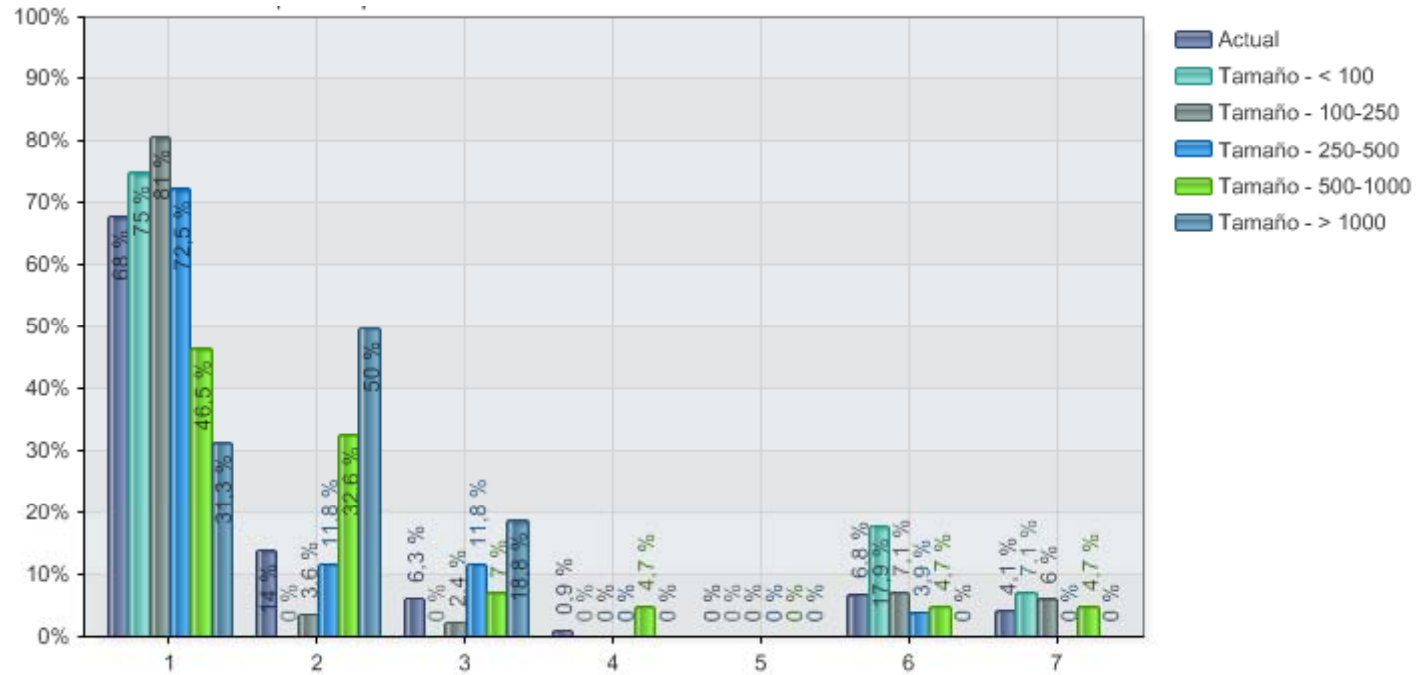

1	No
2	Sí - <10%
3	Sí - 10-25%
4	Sí - 26-50%
5	Sí - 51-75%
6	Sí - >75%
7	No aplica

	N
Actual	222
Tamaño - < 100	28
Tamaño - 100-250	84
Tamaño - 250-500	51
Tamaño - 500-1000	43
Tamaño - > 1000	16

## 14.2 Ligado a prescripción médica validada por farmacia

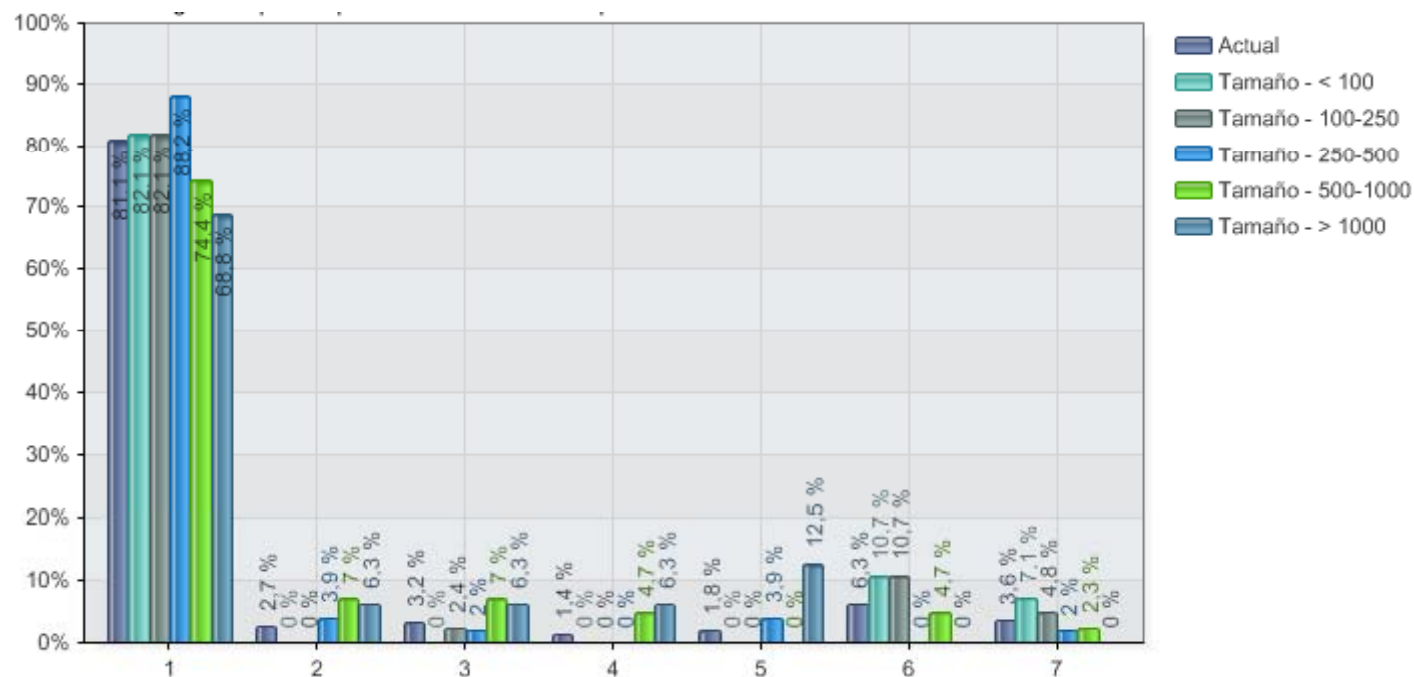

1	No
2	Sí - <10%
3	Sí - 10-25%
4	Sí - 26-50%
5	Sí - 51-75%
6	Sí - >75%
7	No aplica

	N
Actual	222
Tamaño - < 100	28
Tamaño - 100-250	84
Tamaño - 250-500	51
Tamaño - 500-1000	43
Tamaño - > 1000	16

**15. ¿Cuál/es de las siguientes actividades son realizadas por el personal de enfermería para la administración de medicamentos? ¿Y, en qué porcentaje de pacientes se realiza cada una de las opciones afirmativas? (responder en porcentaje de pacientes atendidos/nº de camas)**

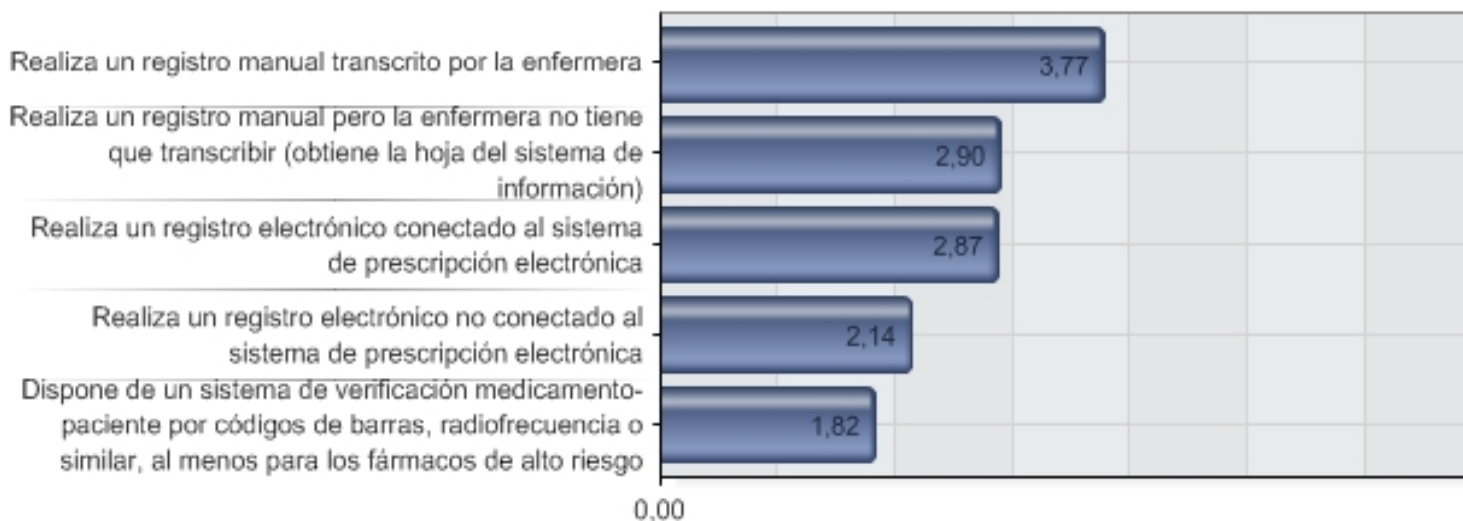

	N
Realiza un registro manual transcrito por la enfermera	222
Realiza un registro manual pero la enfermera no tiene que transcribir (obtiene la hoja del sistema de información)	222
Realiza un registro electrónico conectado al sistema de prescripción electrónica	222
Realiza un registro electrónico no conectado al sistema de prescripción electrónica	222
Dispone de un sistema de verificación medicamento-paciente por códigos de barras, radiofrecuencia o similar, al menos para los fármacos de alto riesgo	222

## 15.1 Realiza un registro manual transcrito por la enfermera

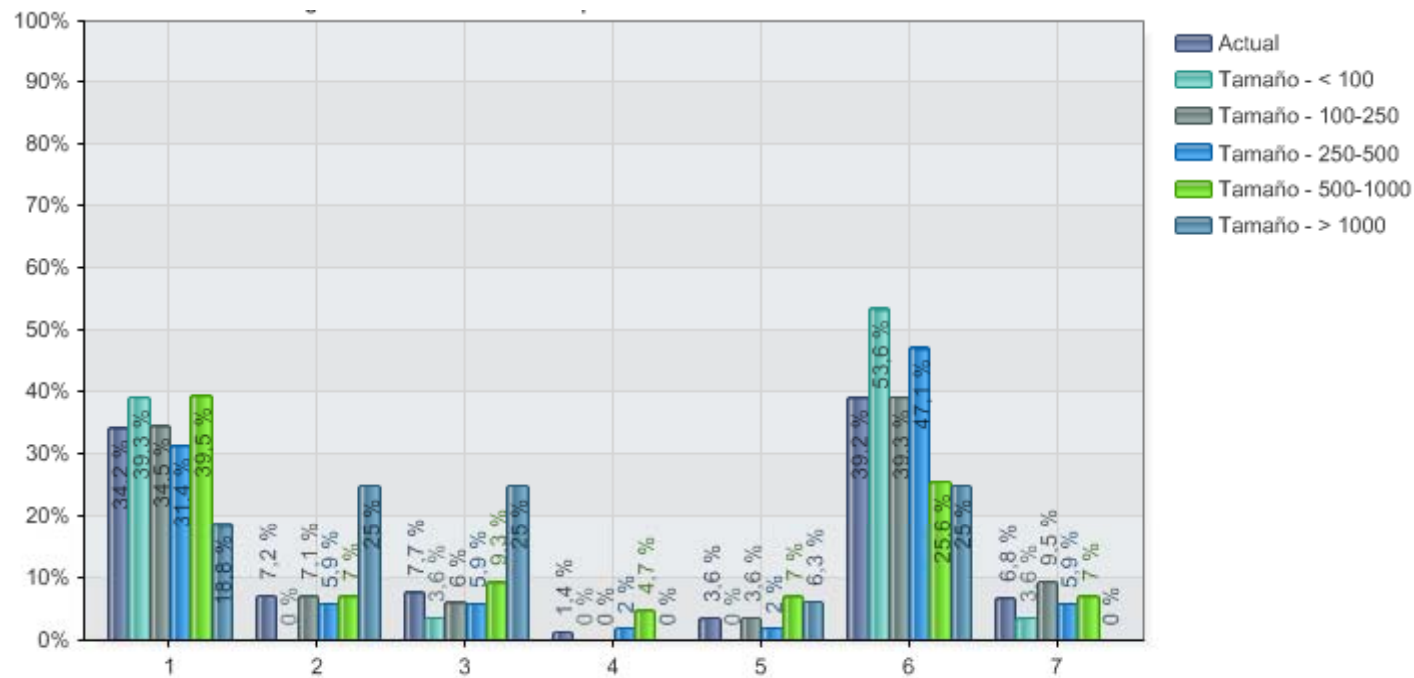

1	No
2	Sí - <10%
3	Sí - 10-25%
4	Sí - 26-50%
5	Sí - 51-75%
6	Sí - >75%
7	No aplica

	N
Actual	222
Tamaño - < 100	28
Tamaño - 100-250	84
Tamaño - 250-500	51
Tamaño - 500-1000	43
Tamaño - > 1000	16

## 15.2 Realiza un registro manual pero la enfermera no tiene que transcribir (obtiene la hoja del sistema de información)

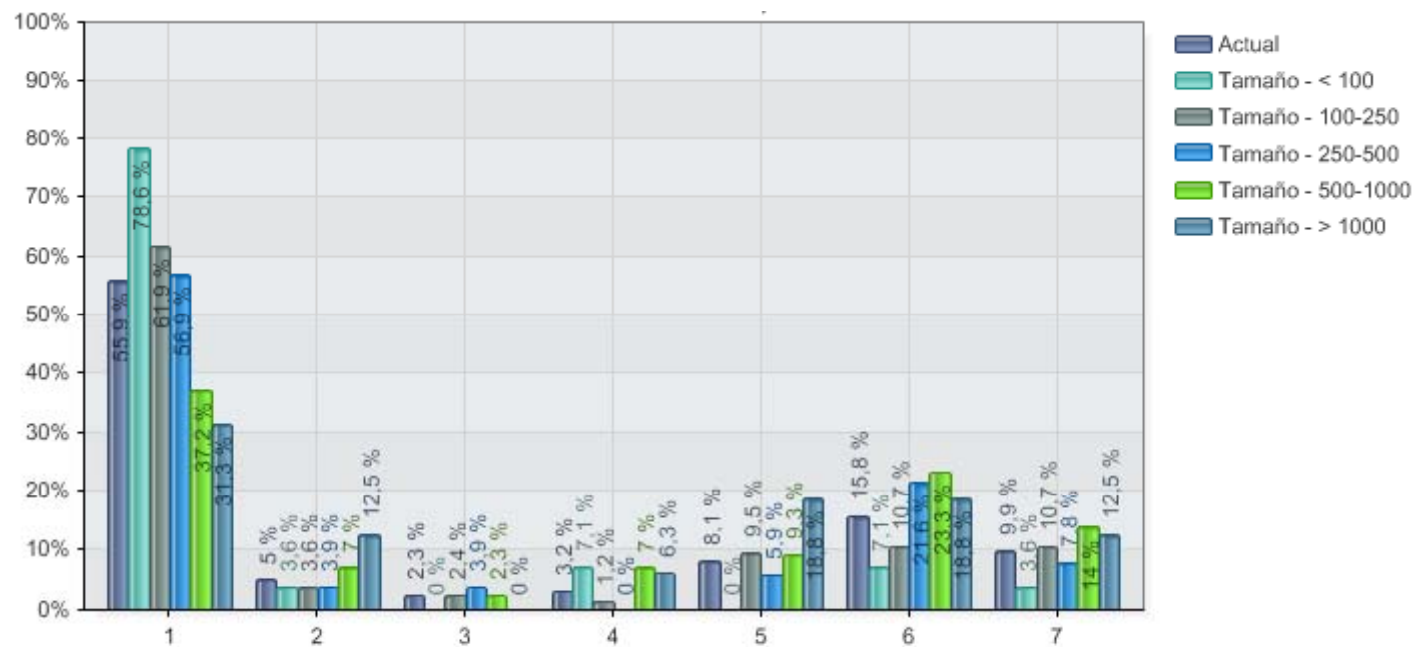

1	No
2	Sí - <10%
3	Sí - 10-25%
4	Sí - 26-50%
5	Sí - 51-75%
6	Sí - >75%
7	No aplica

	N
Actual	222
Tamaño - < 100	28
Tamaño - 100-250	84
Tamaño - 250-500	51
Tamaño - 500-1000	43
Tamaño - > 1000	16

## 15.3 Realiza un registro electrónico conectado al sistema de prescripción electrónica

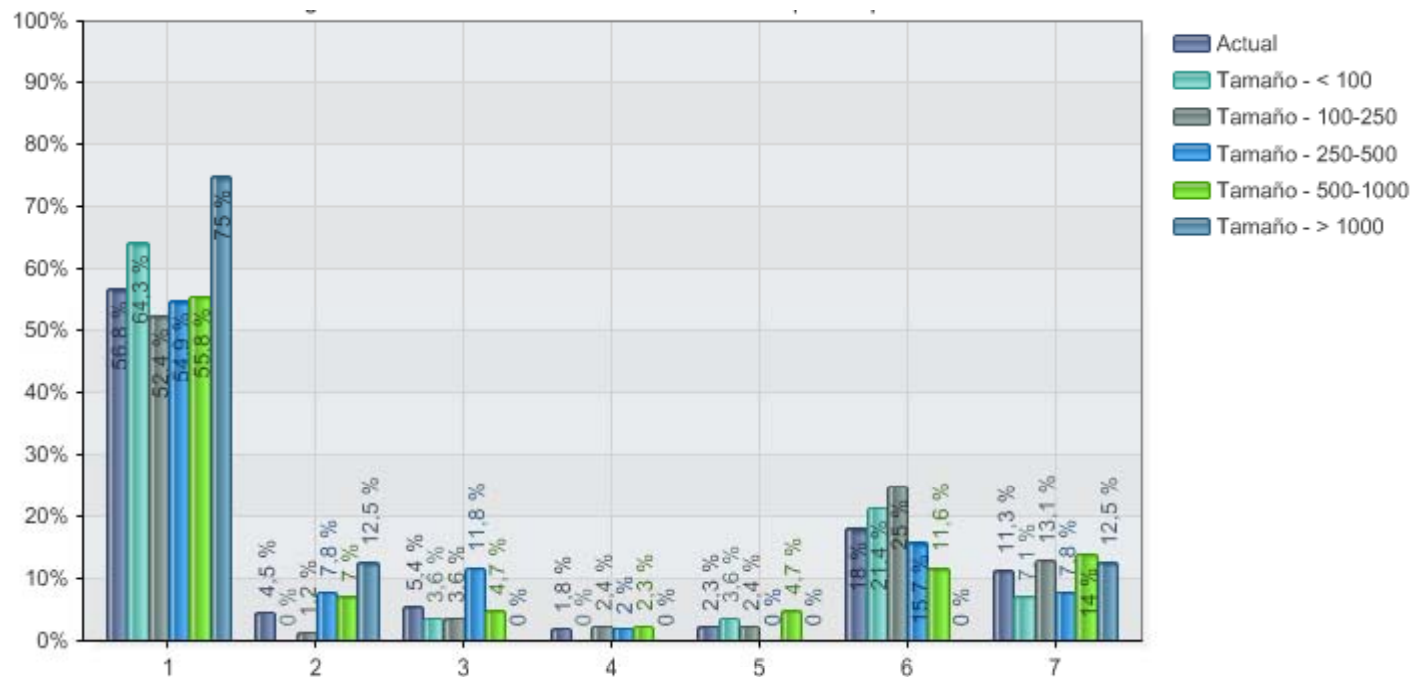

1	No
2	Sí - <10%
3	Sí - 10-25%
4	Sí - 26-50%
5	Sí - 51-75%
6	Sí - >75%
7	No aplica

	N
Actual	222
Tamaño - < 100	28
Tamaño - 100-250	84
Tamaño - 250-500	51
Tamaño - 500-1000	43
Tamaño - > 1000	16

## 15.4 Realiza un registro electrónico no conectado al sistema de prescripción electrónica

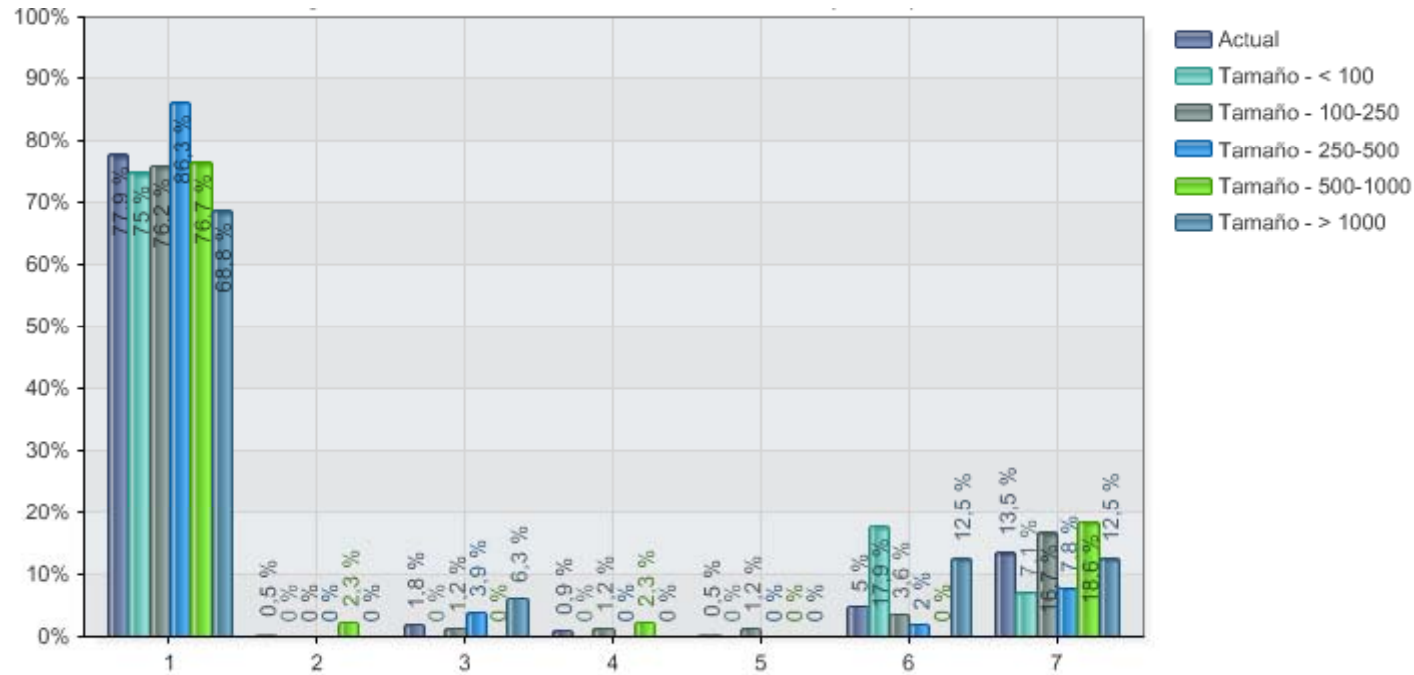

1	No
2	Sí - <10%
3	Sí - 10-25%
4	Sí - 26-50%
5	Sí - 51-75%
6	Sí - >75%
7	No aplica

	N
Actual	222
Tamaño - < 100	28
Tamaño - 100-250	84
Tamaño - 250-500	51
Tamaño - 500-1000	43
Tamaño - > 1000	16

## 15.5 Dispone de un sistema de verificación medicamento-paciente por códigos de barras, radiofrecuencia o similar, al menos para los fármacos de alto riesgo

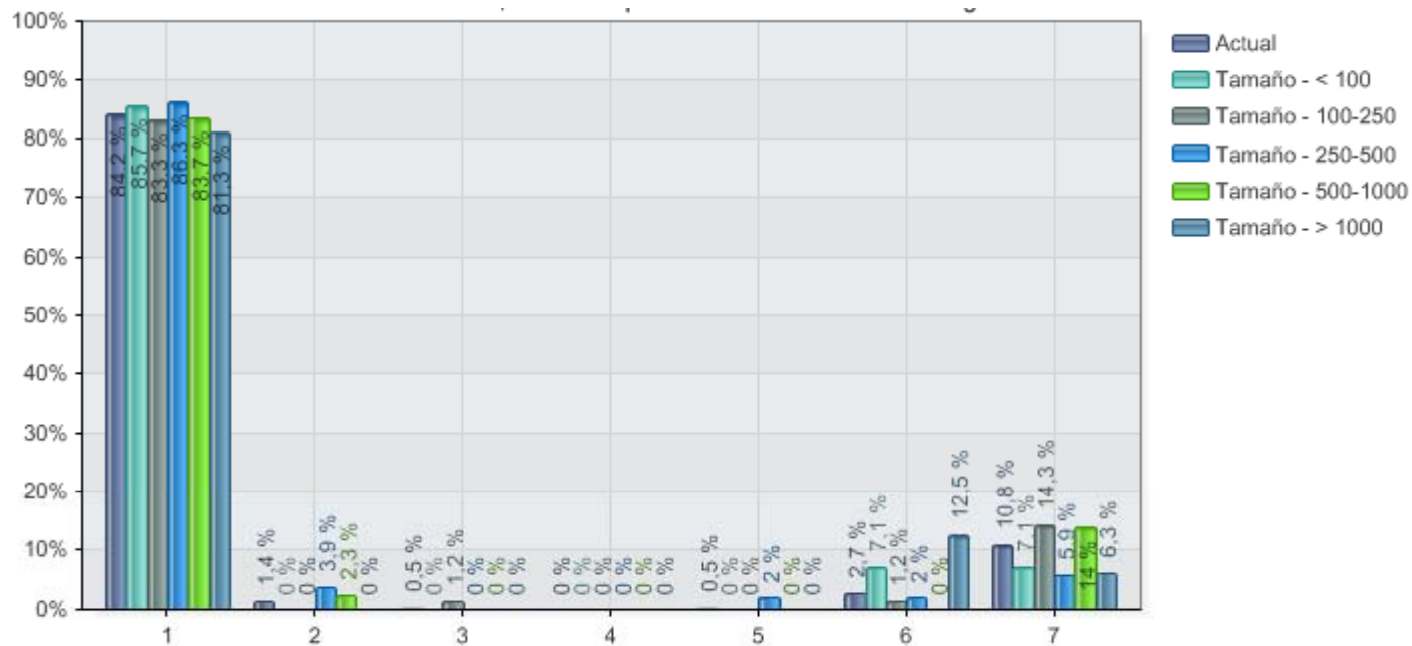

1	No
2	Sí - <10%
3	Sí - 10-25%
4	Sí - 26-50%
5	Sí - 51-75%
6	Sí - >75%
7	No aplica

	N
Actual	222
Tamaño - < 100	28
Tamaño - 100-250	84
Tamaño - 250-500	51
Tamaño - 500-1000	43
Tamaño - > 1000	16

## 16. Tu hospital...

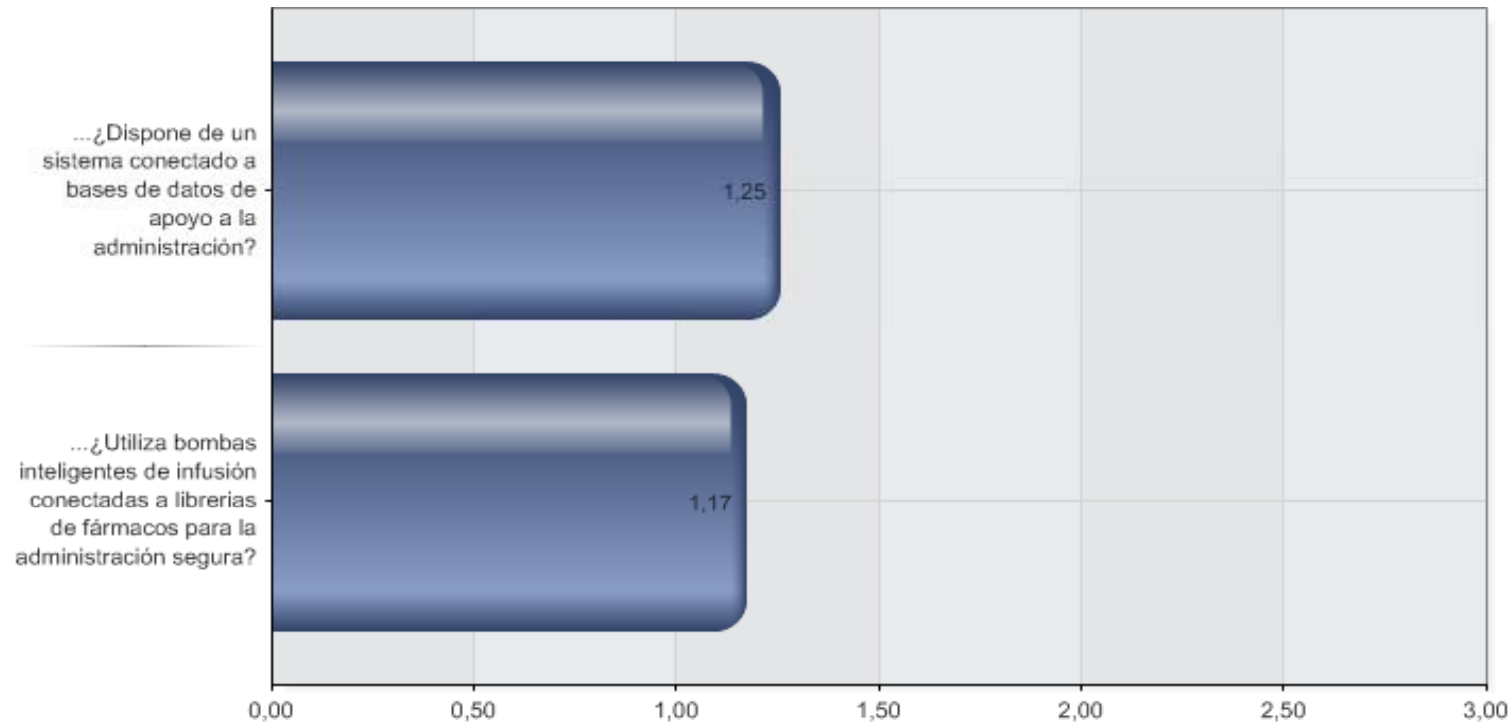

	N
...¿Dispone de un sistema conectado a bases de datos de apoyo a la administración?	222
...¿Utiliza bombas inteligentes de infusión conectadas a librerías de fármacos para la administración segura?	222

## 16.1 ¿Dispone de un sistema conectado a bases de datos de apoyo a la administración?

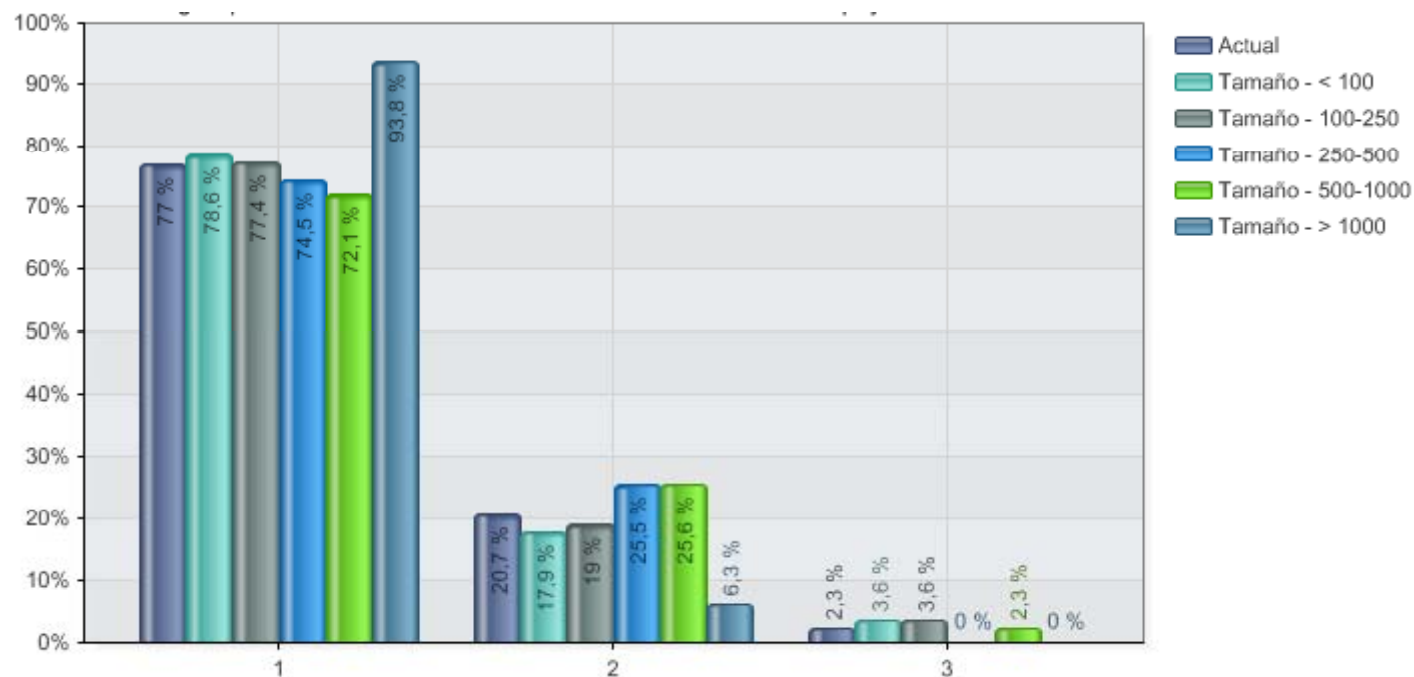

1	No
2	Sí
3	No aplica

	N
Actual	222
Tamaño - < 100	28
Tamaño - 100-250	84
Tamaño - 250-500	51
Tamaño - 500-1000	43
Tamaño - > 1000	16

## 16.2 ¿Utiliza bombas inteligentes de infusión conectadas a librerías de fármacos para la administración segura?

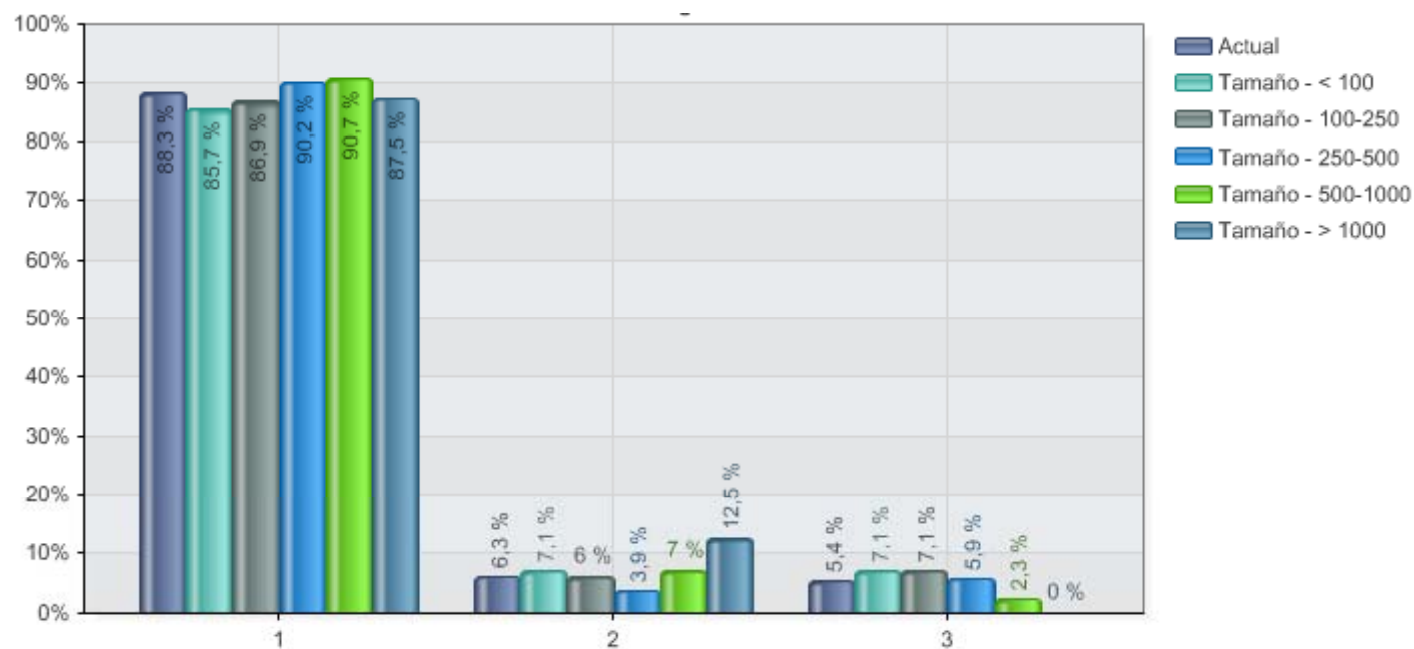

1	No
2	Sí
3	No aplica

	N
Actual	222
Tamaño - < 100	28
Tamaño - 100-250	84
Tamaño - 250-500	51
Tamaño - 500-1000	43
Tamaño - > 1000	16

**17. En tu hospital, ¿Los procesos del Servicio de Farmacia están acreditados por alguno/s de los siguientes organismos externos de calidad? En caso afirmativo, especificar la proporción de esta acreditación:**

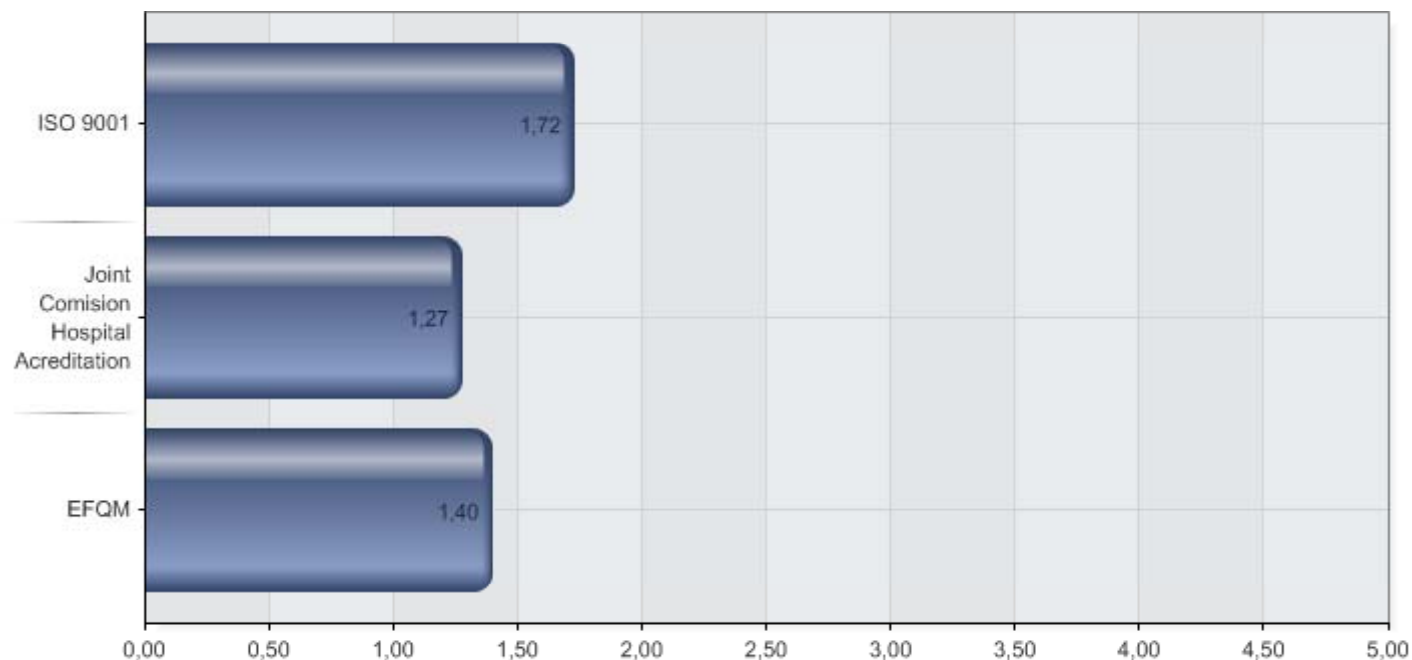

1	ISO 9001
2	Joint Comision Hospital Accreditation
3	EFQM

	N
ISO 9001	222
Joint Comision Hospital Accreditation	222
EFQM	222

## 17.1 ISO 9001

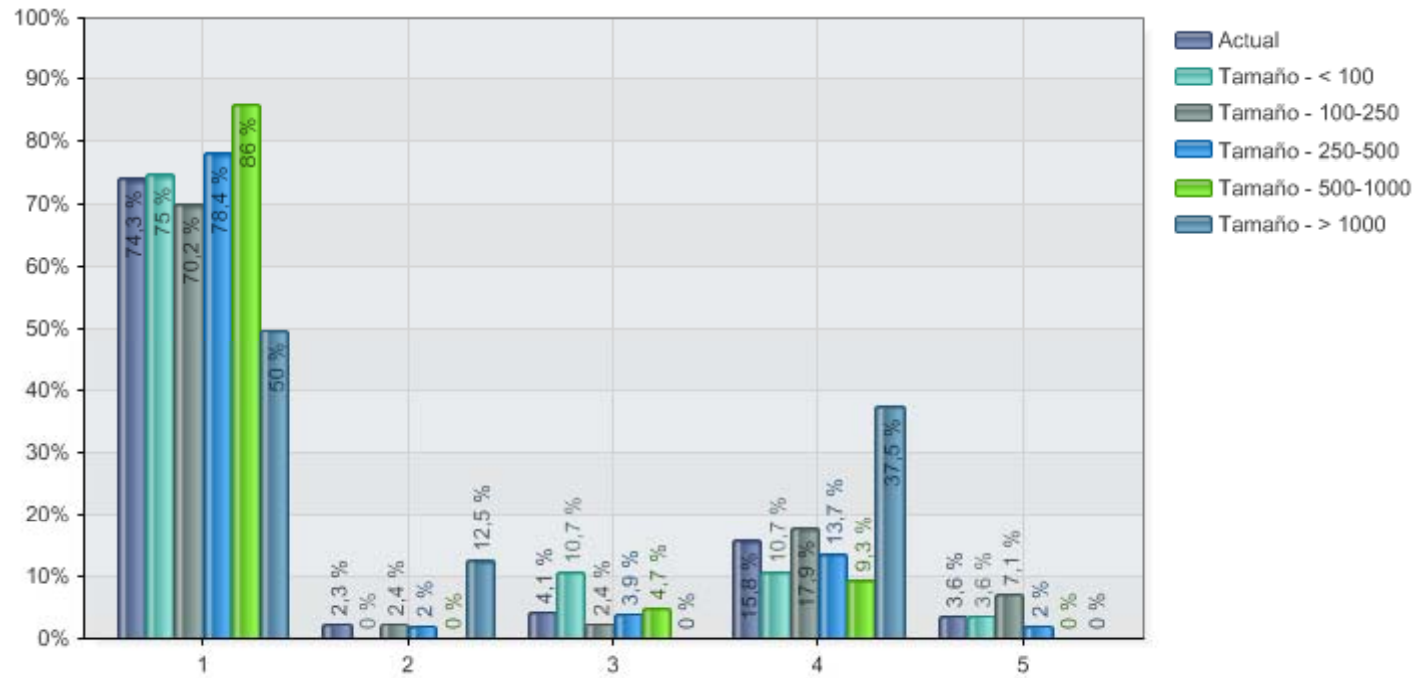

1	No
2	Sí - En algunos
3	Sí - En la mayoría
4	Sí - En todos
5	No aplica

	N
Actual	222
Tamaño - < 100	28
Tamaño - 100-250	84
Tamaño - 250-500	51
Tamaño - 500-1000	43
Tamaño - > 1000	16

## 17.2 Joint Comision Hospital Accreditation

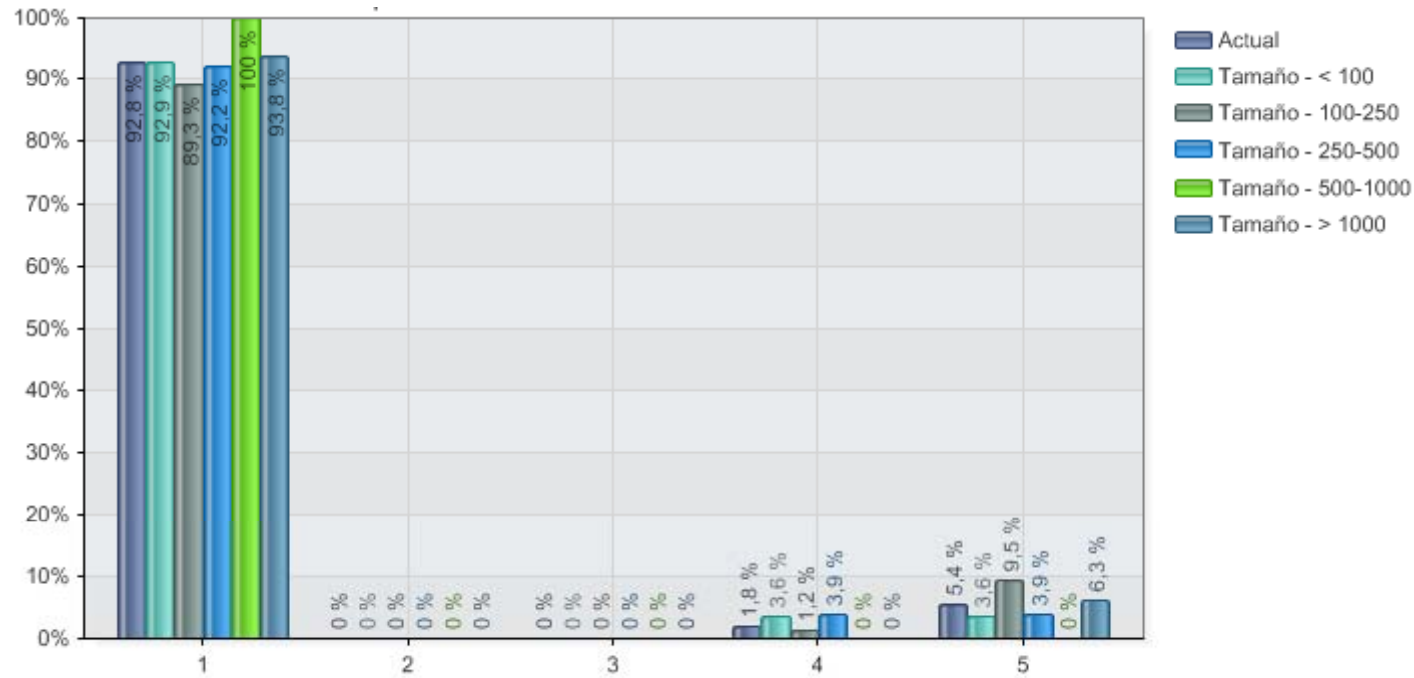

1	No
2	Sí - En algunos
3	Sí - En la mayoría
4	Sí - En todos
5	No aplica

	N
Actual	222
Tamaño - < 100	28
Tamaño - 100-250	84
Tamaño - 250-500	51
Tamaño - 500-1000	43
Tamaño - > 1000	16

## 17.3 EFQM

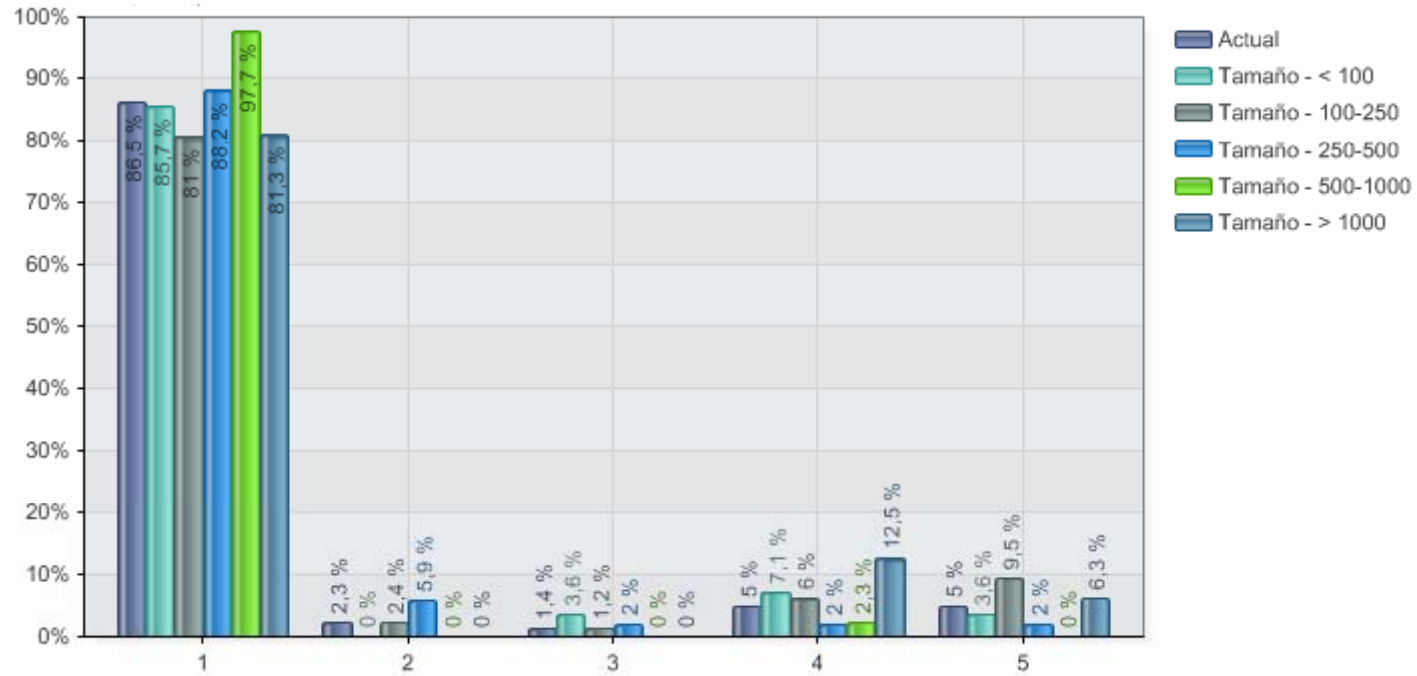

1	No
2	Sí - En algunos
3	Sí - En la mayoría
4	Sí - En todos
5	No aplica

	N
Actual	222
Tamaño - < 100	28
Tamaño - 100-250	84
Tamaño - 250-500	51
Tamaño - 500-1000	43
Tamaño - > 1000	16

## 18. Otros

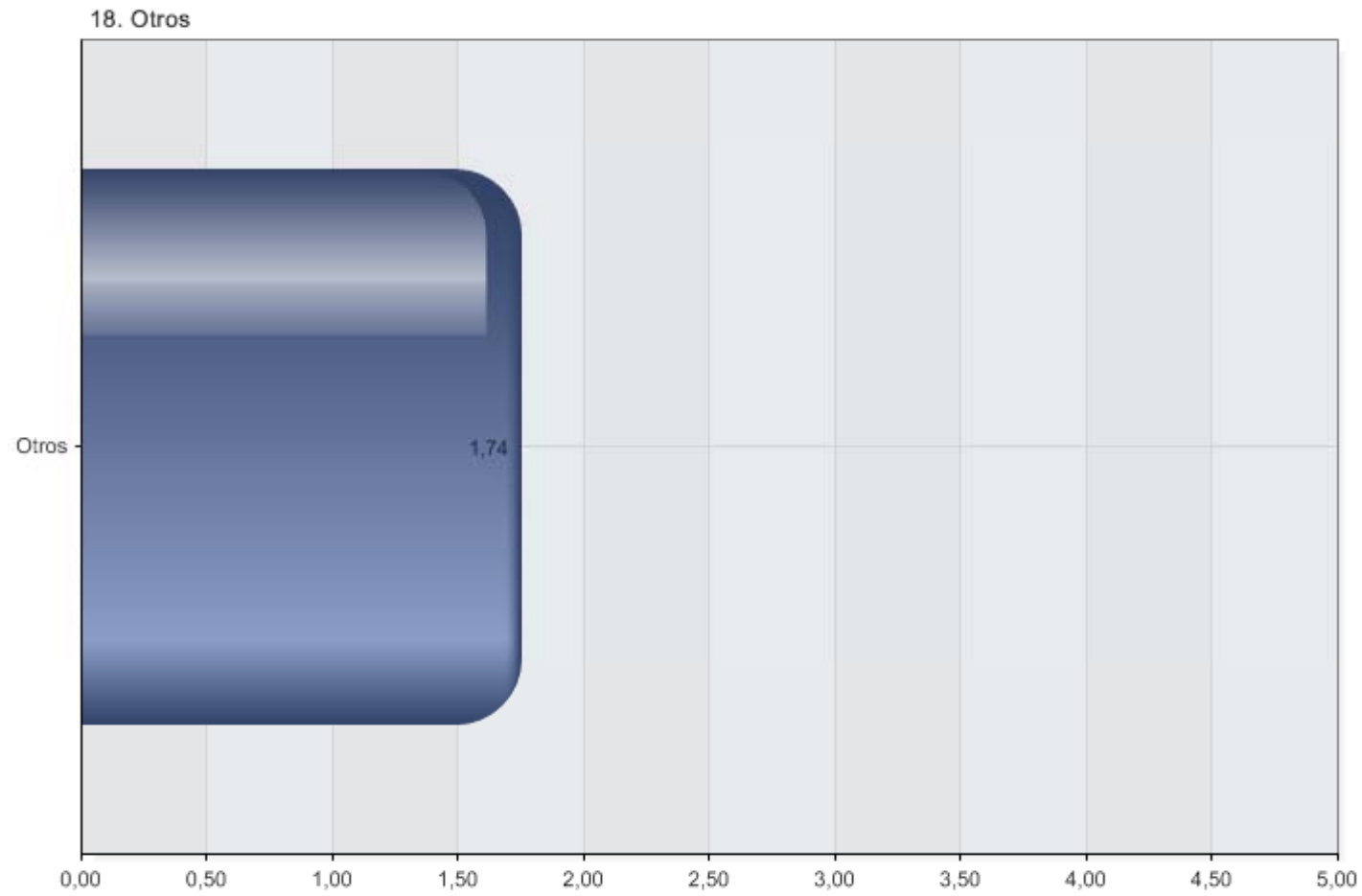

1	Otros
---	-------

	N
Otros	184

# 18.1 Otros

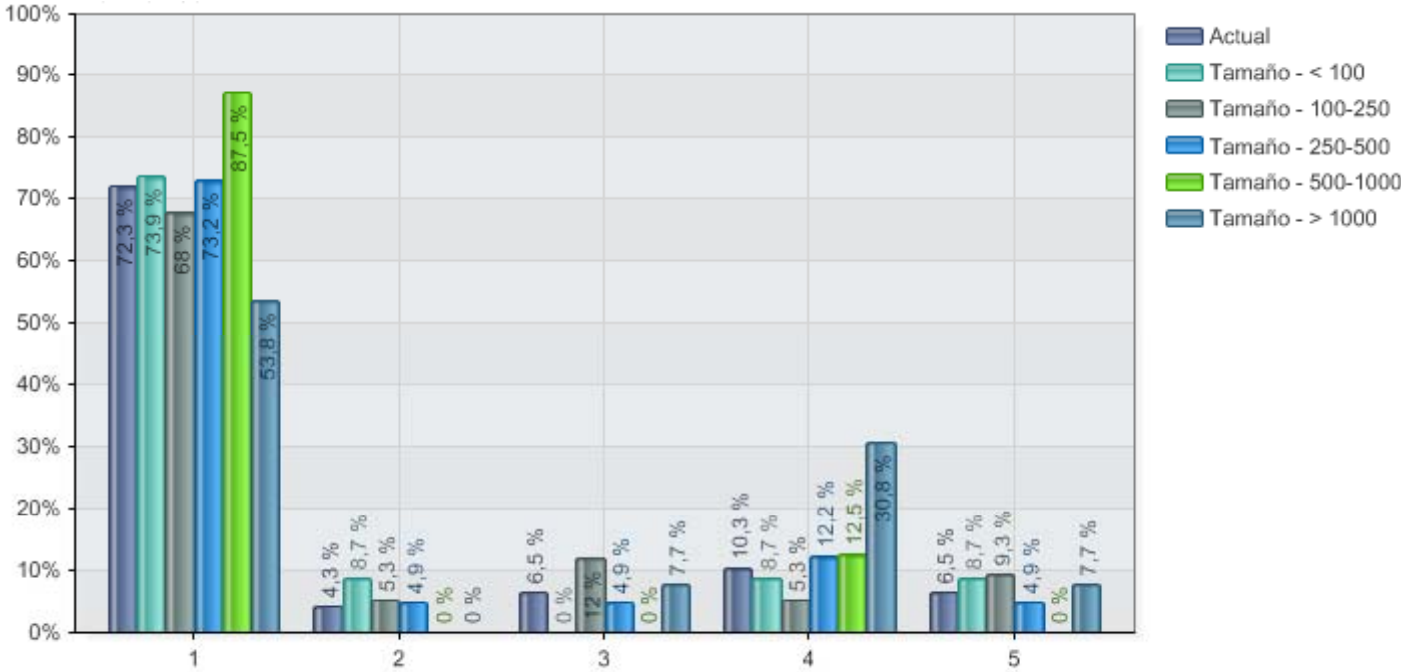

1	.
2	.
3	.
4	.
5	.

	N
Actual	184
Tamaño - < 100	23
Tamaño - 100-250	75
Tamaño - 250-500	41
Tamaño - 500-1000	32
Tamaño - > 1000	13

## 20. En tu hospital...

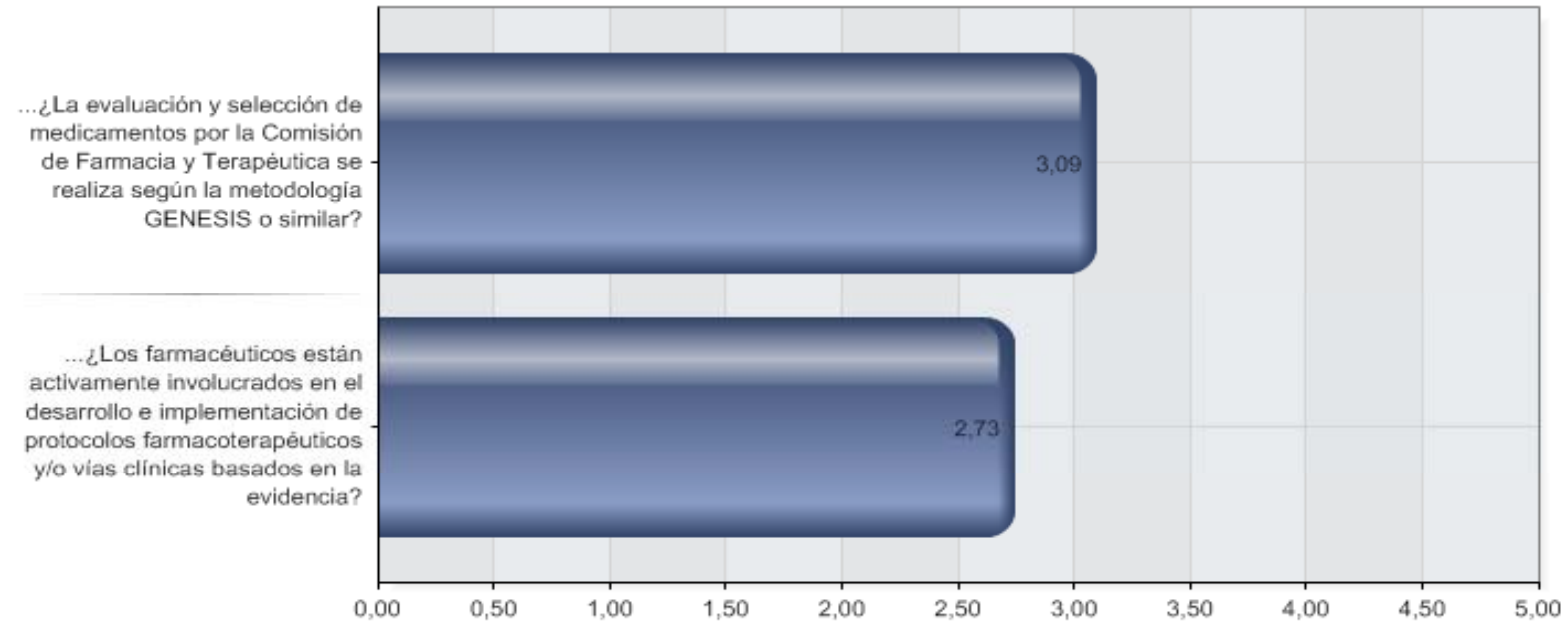

	N
...¿La evaluación y selección de medicamentos por la Comisión de Farmacia y Terapéutica se realiza según la metodología GENESIS o similar?	222
...¿Los farmacéuticos están activamente involucrados en el desarrollo e implementación de protocolos farmacoterapéuticos y/o vías clínicas basados en la evidencia?	222

## 20.1 ¿La evaluación y selección de medicamentos por la Comisión de Farmacia y Terapéutica se realiza según la metodología GENESIS o similar?

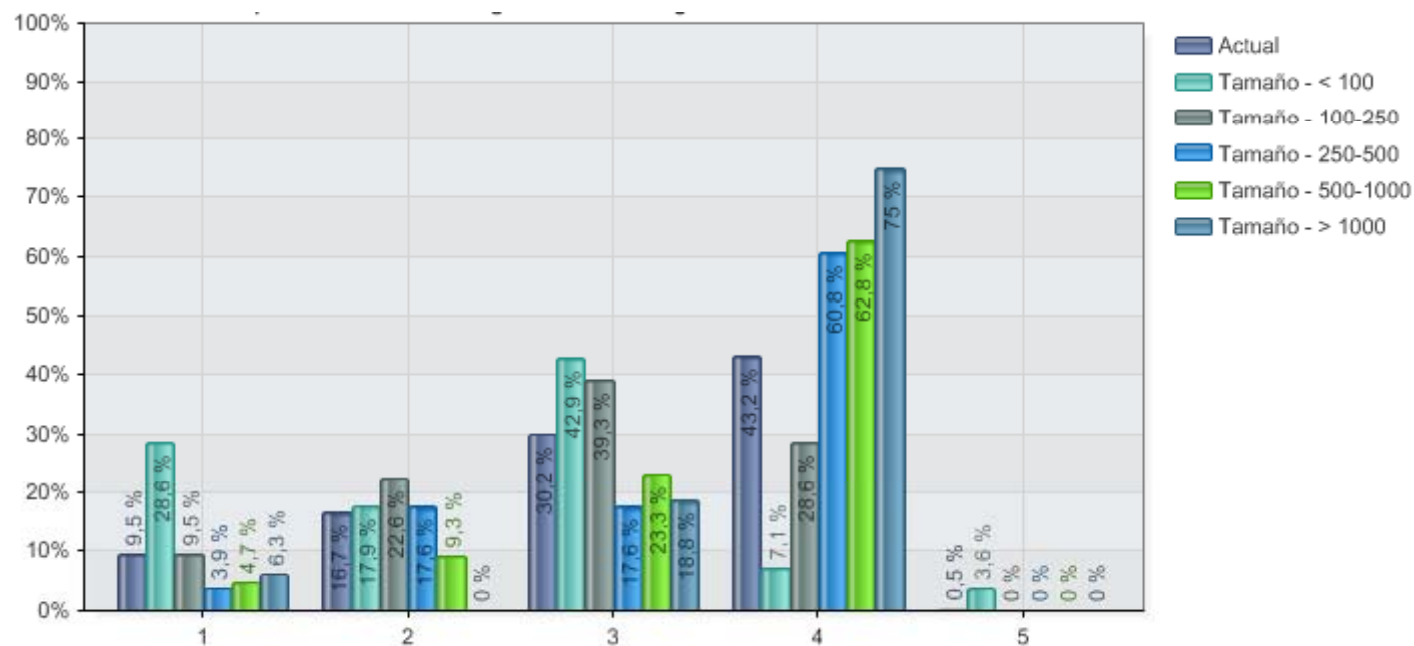

1	No
2	Sí - En algunos
3	Sí - En la mayoría
4	Sí - En todos
5	No aplica

	N
Actual	222
Tamaño - < 100	28
Tamaño - 100-250	84
Tamaño - 250-500	51
Tamaño - 500-1000	43
Tamaño - > 1000	16

## 20.2 ¿Los farmacéuticos están activamente involucrados en el desarrollo e implementación de protocolos farmacoterapéuticos y/o vías clínicas basados en la evidencia?

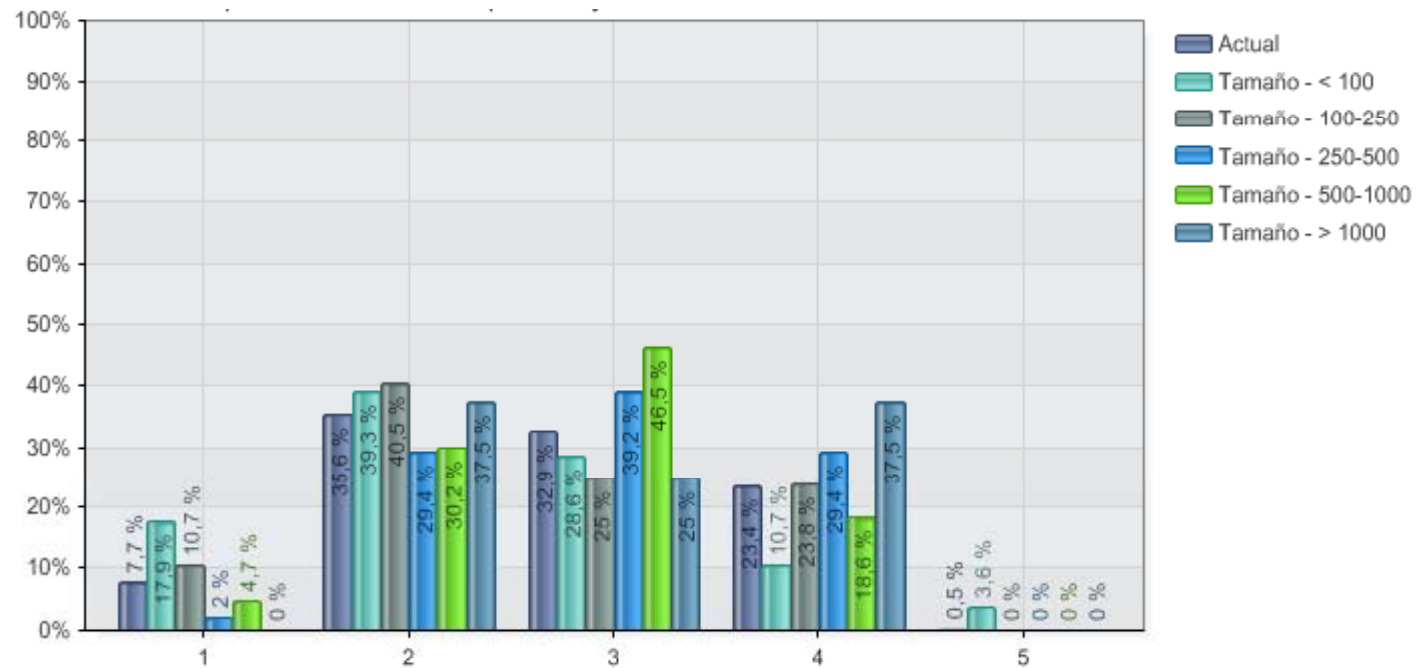

1	No
2	Sí - En algunos
3	Sí - En la mayoría
4	Sí - En todos
5	No aplica

	N
Actual	222
Tamaño - < 100	28
Tamaño - 100-250	84
Tamaño - 250-500	51
Tamaño - 500-1000	43
Tamaño - > 1000	16

## 21. ¿Los farmacéuticos de tu hospital, participan activamente en el cumplimiento de los criterios de prescripción establecidos por las Consejerías de Sanidad Autonómicas para...

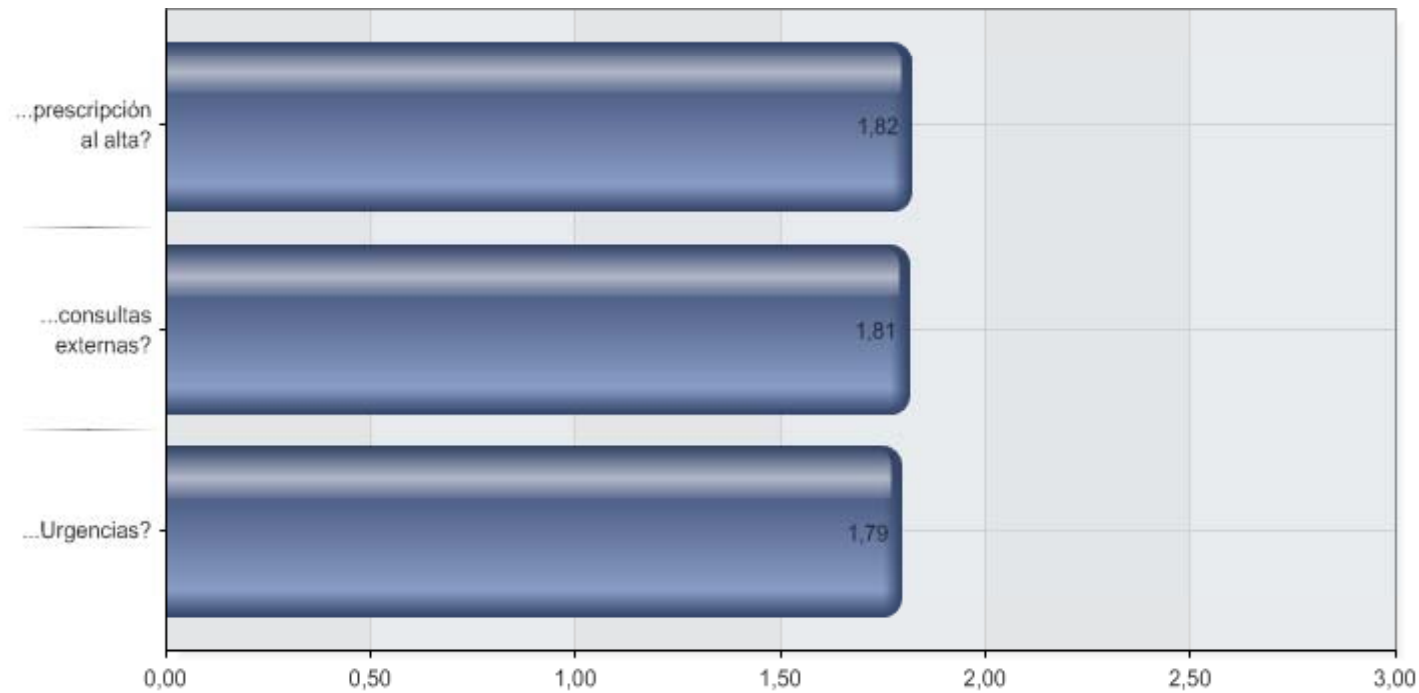

1	...prescripción al alta?
2	...consultas externas?
3	...Urgencias?

	N
...prescripción al alta?	222
...consultas externas?	222
...Urgencias?	222

## 21.1 prescripción al alta?

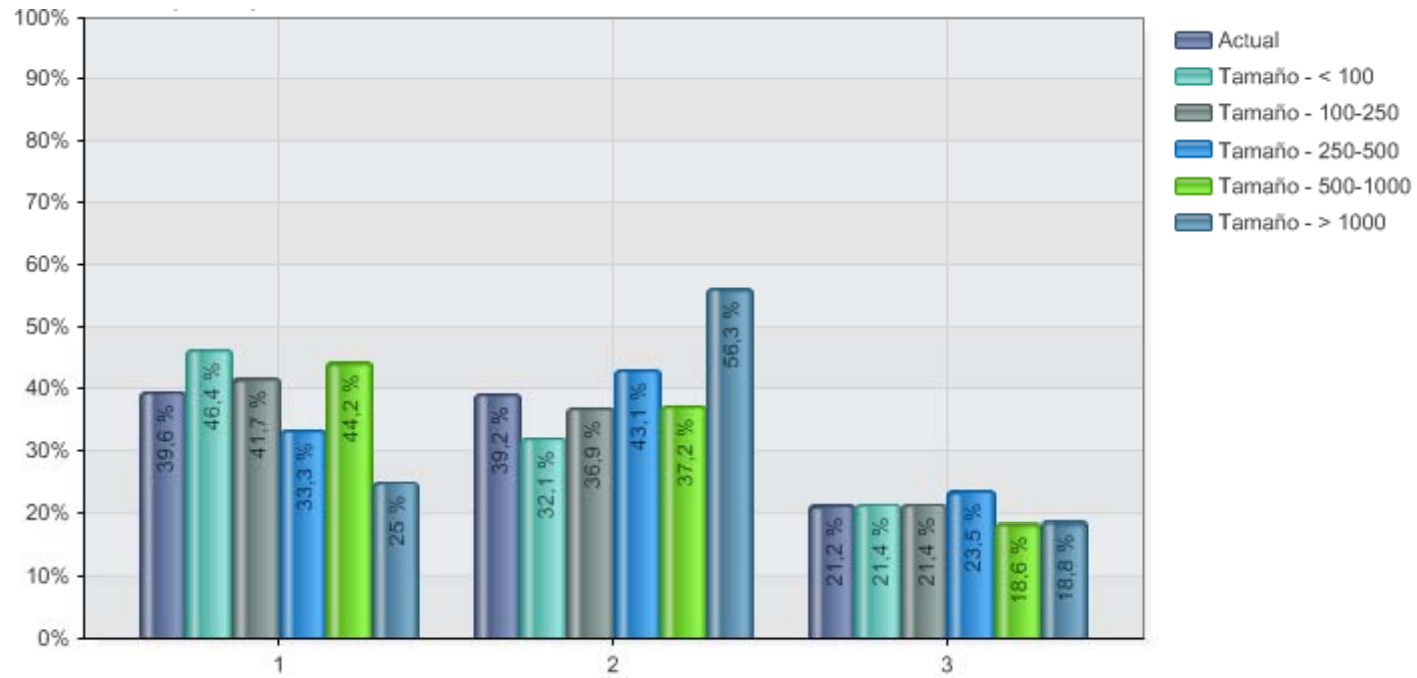

1	No
2	Sí
3	No aplica

	N
Actual	222
Tamaño - < 100	28
Tamaño - 100-250	84
Tamaño - 250-500	51
Tamaño - 500-1000	43
Tamaño - > 1000	16

## 21.2 consultas externas?

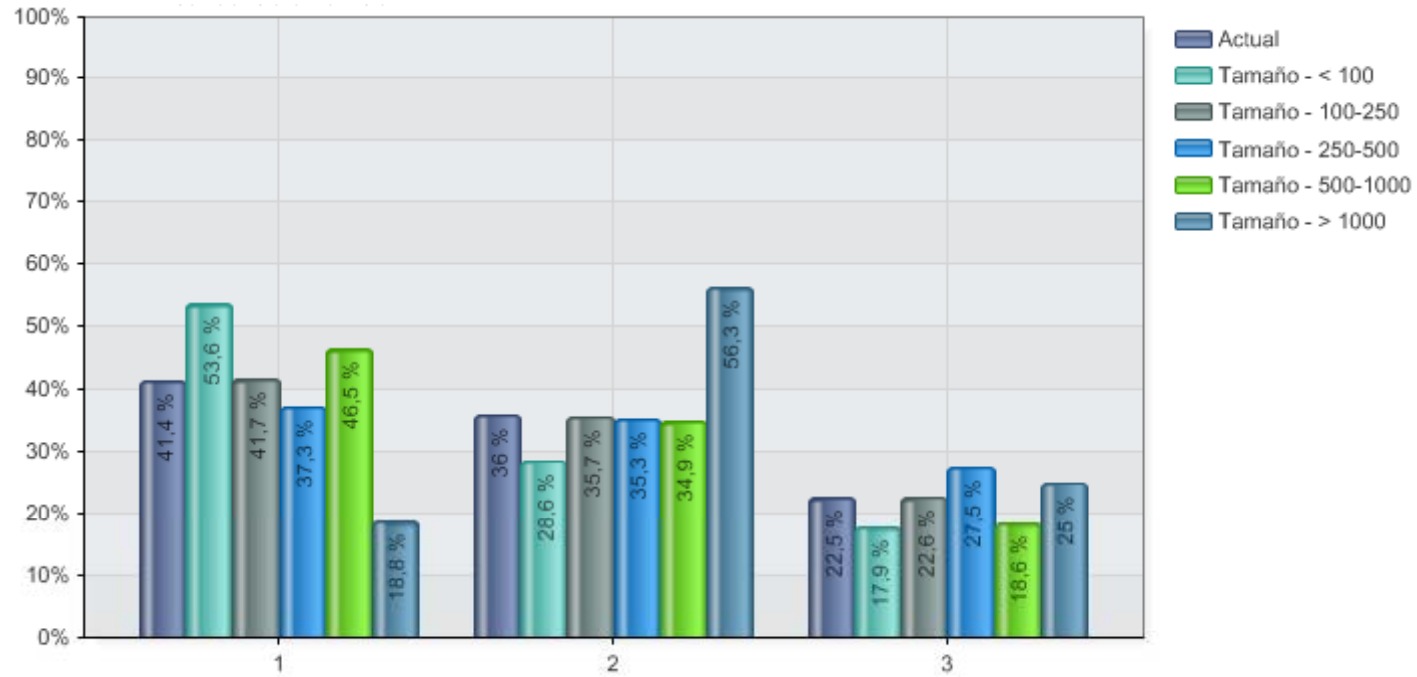

1	No
2	Sí
3	No aplica

	N
Actual	222
Tamaño - < 100	28
Tamaño - 100-250	84
Tamaño - 250-500	51
Tamaño - 500-1000	43
Tamaño - > 1000	16

## 21.3 Urgencias?

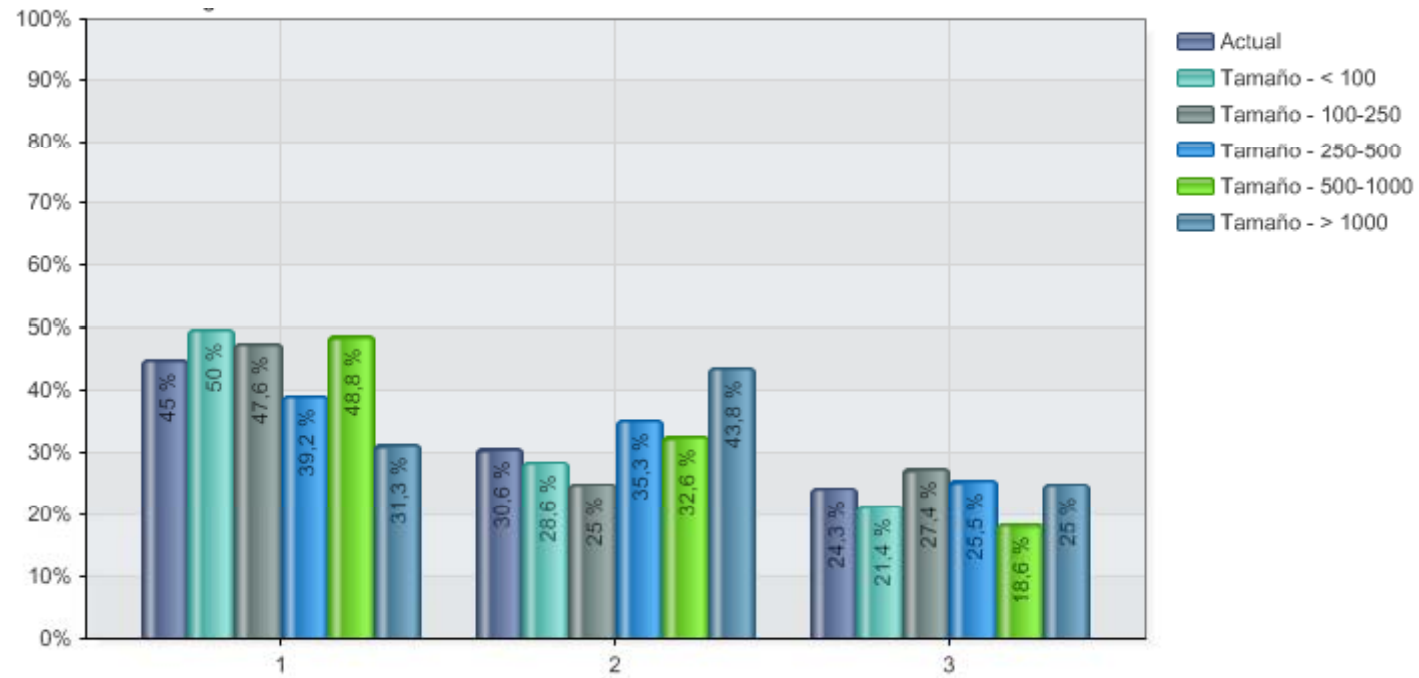

1	No
2	Sí
3	No aplica

	N
Actual	222
Tamaño - < 100	28
Tamaño - 100-250	84
Tamaño - 250-500	51
Tamaño - 500-1000	43
Tamaño - > 1000	16

## 23. ¿Lidera o participa el Servicio de Farmacia en un programa de gestión de riesgos mediante la realización de alguna de las siguientes actividades?

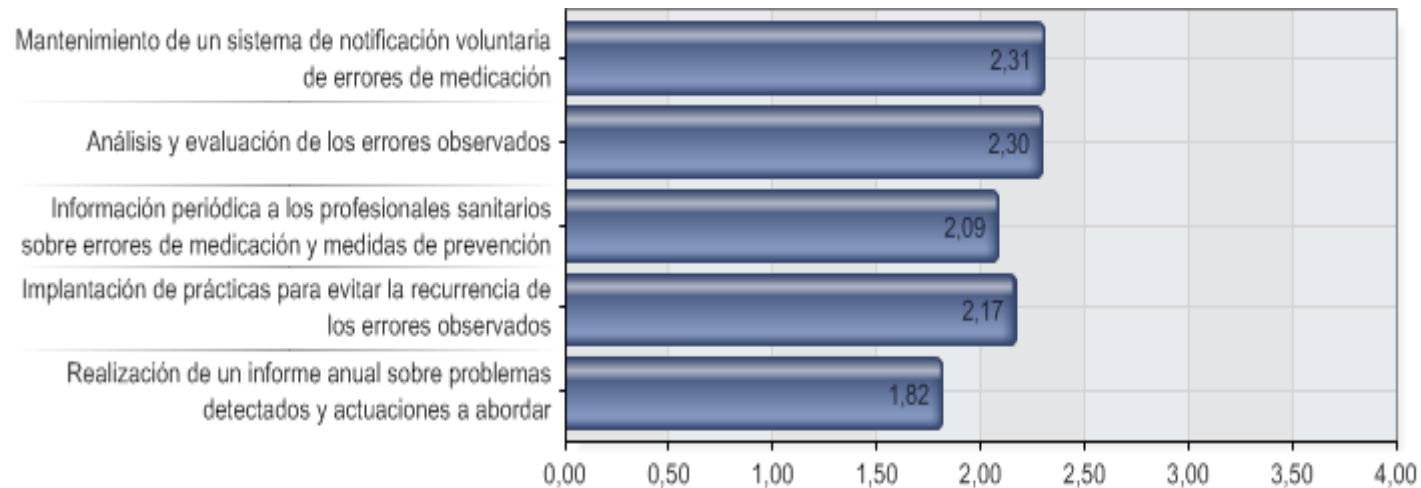

	N
Mantenimiento de un sistema de notificación voluntaria de errores de medicación	222
Análisis y evaluación de los errores observados	222
Información periódica a los profesionales sanitarios sobre errores de medicación y medidas de prevención	222
Implantación de prácticas para evitar la recurrencia de los errores observados	222
Realización de un informe anual sobre problemas detectados y actuaciones a abordar	222

## 23.1 Mantenimiento de un sistema de notificación voluntaria de errores de medicación

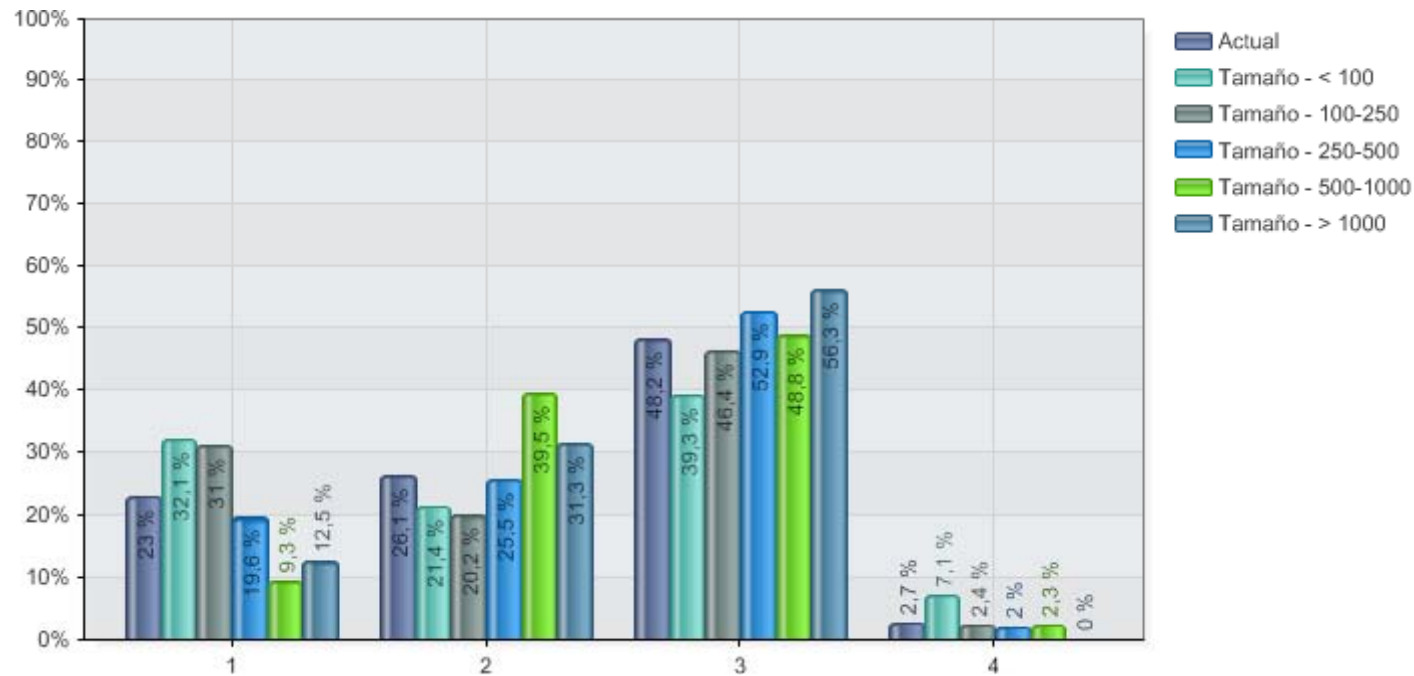

1	No
2	Sí - En algunos casos
3	Sí - Siempre
4	No aplica

	N
Actual	222
Tamaño - < 100	28
Tamaño - 100-250	84
Tamaño - 250-500	51
Tamaño - 500-1000	43
Tamaño - > 1000	16

## 23.2 Análisis y evaluación de los errores observados

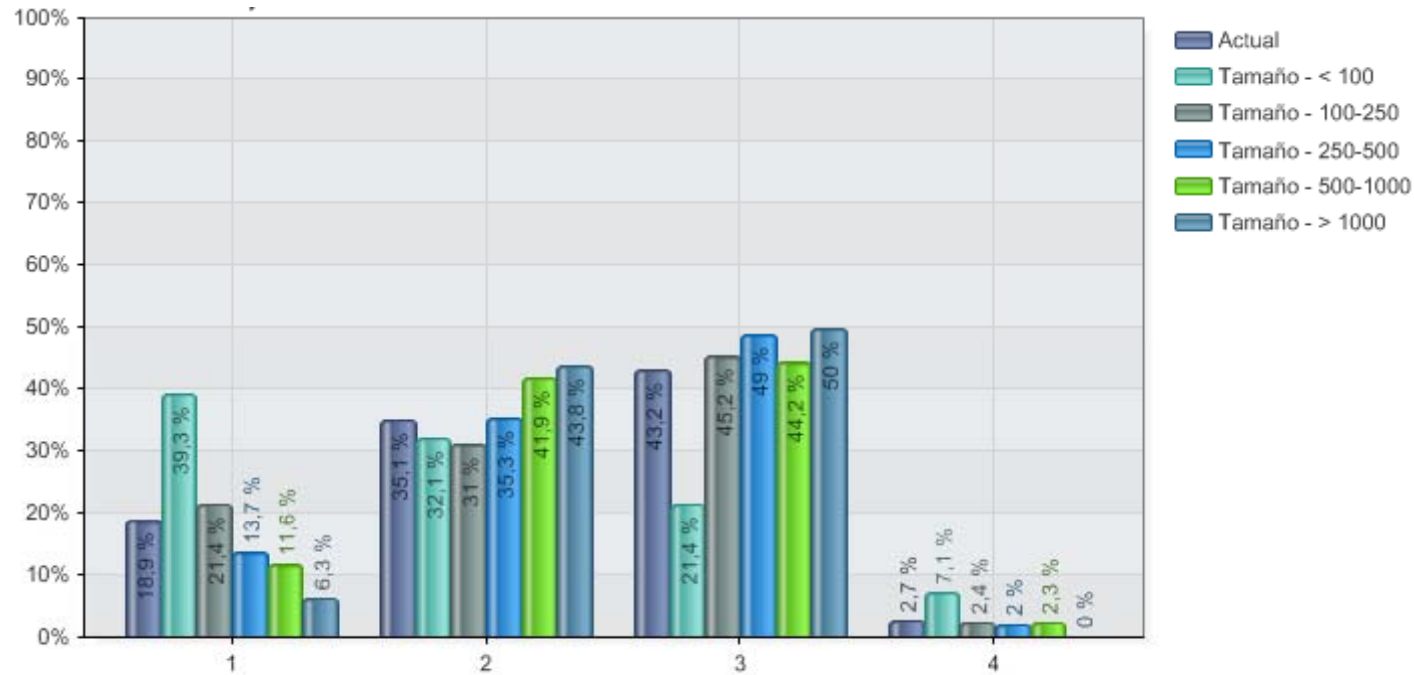

1	No
2	Sí - En algunos casos
3	Sí - Siempre
4	No aplica

	N
Actual	222
Tamaño - < 100	28
Tamaño - 100-250	84
Tamaño - 250-500	51
Tamaño - 500-1000	43
Tamaño - > 1000	16

## 23.3 Información periódica a los profesionales sanitarios sobre errores de medicación y medidas de prevención

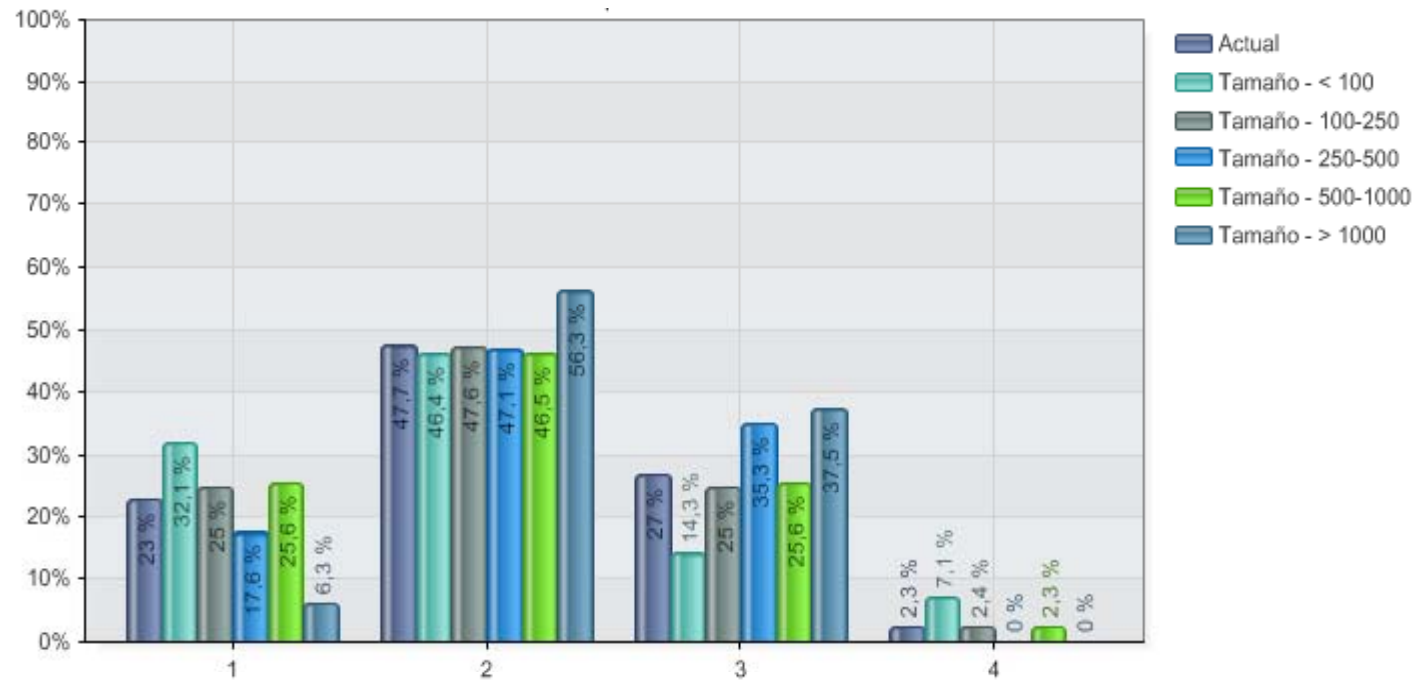

1	No
2	Sí - En algunos casos
3	Sí - Siempre
4	No aplica

	N
Actual	222
Tamaño - < 100	28
Tamaño - 100-250	84
Tamaño - 250-500	51
Tamaño - 500-1000	43
Tamaño - > 1000	16

## 23.4 Implantación de prácticas para evitar la recurrencia de los errores observados

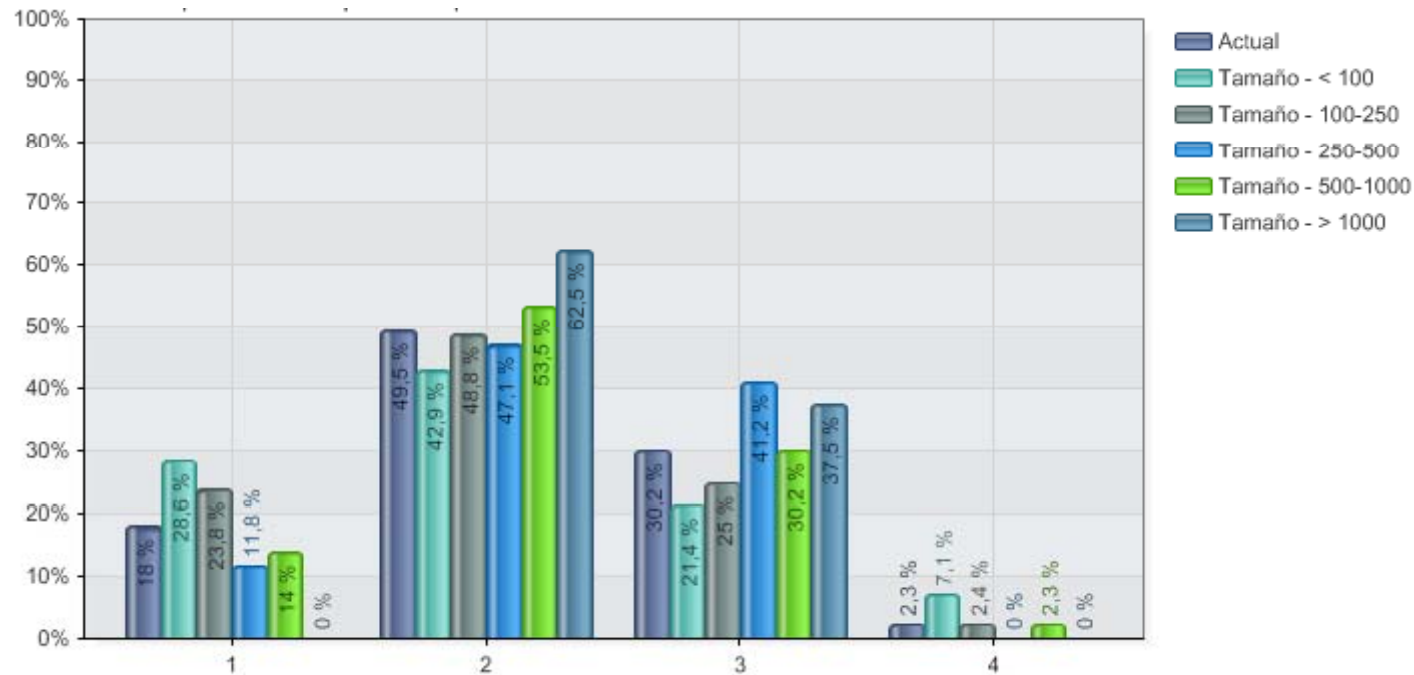

1	No
2	Sí - En algunos casos
3	Sí - Siempre
4	No aplica

	N
Actual	222
Tamaño - < 100	28
Tamaño - 100-250	84
Tamaño - 250-500	51
Tamaño - 500-1000	43
Tamaño - > 1000	16

## 23.5 Realización de un informe anual sobre problemas detectados y actuaciones a abordar

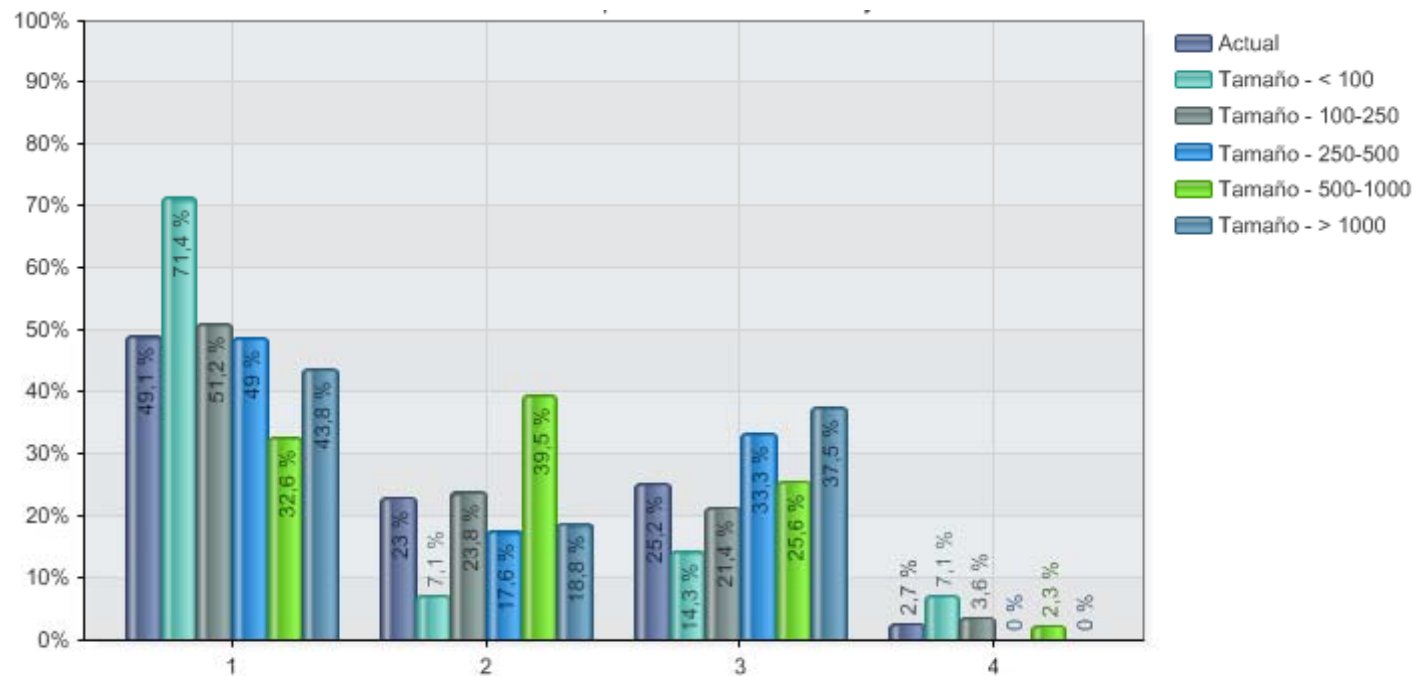

1	No
2	Sí - En algunos casos
3	Sí - Siempre
4	No aplica

	N
Actual	222
Tamaño - < 100	28
Tamaño - 100-250	84
Tamaño - 250-500	51
Tamaño - 500-1000	43
Tamaño - > 1000	16

## 24. En tu hospital, ¿Ha implantado el Servicio de Farmacia un sistema informatizado de detección y prevención de acontecimientos adversos por medicamentos basado en la utilización de señales alertantes?

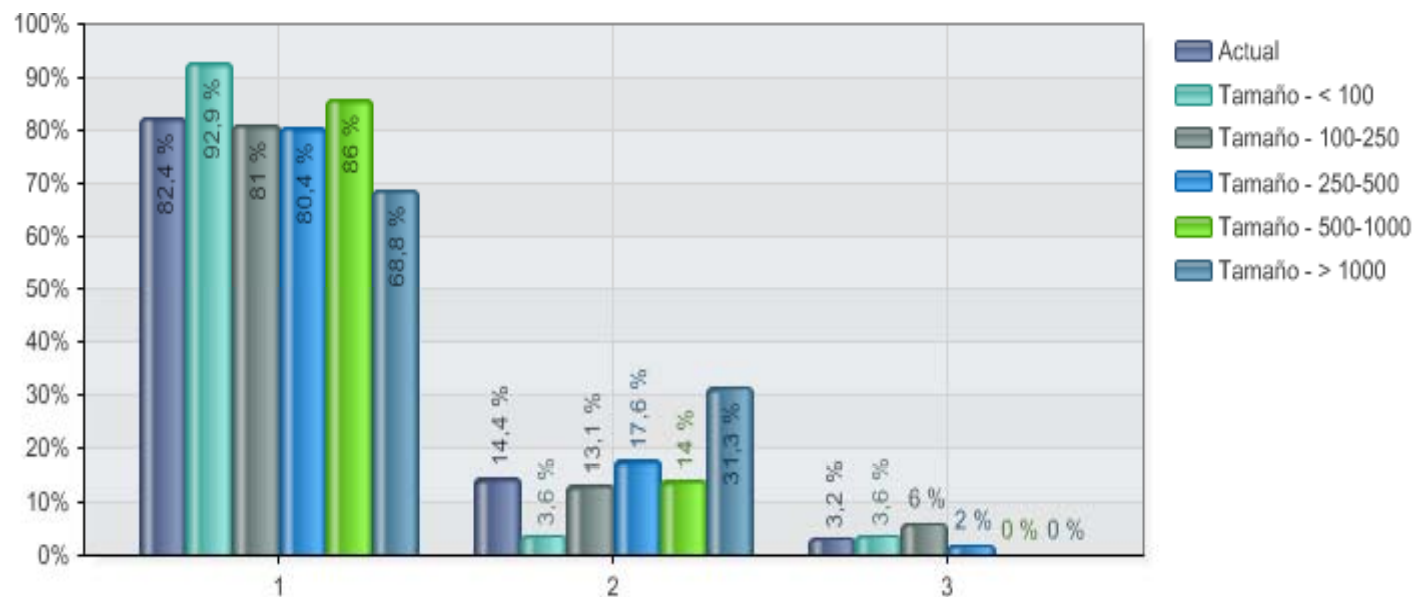

1	No
2	Sí
3	No aplica

	N
Actual	222
Tamaño - < 100	28
Tamaño - 100-250	84
Tamaño - 250-500	51
Tamaño - 500-1000	43
Tamaño - > 1000	16

**25. En tu hospital, ¿En cuáles de las siguientes actividades participa el farmacéutico en colaboración con otros miembros del equipo asistencial, para el establecimiento de prácticas seguras para el manejo de medicamentos de "alto riesgo"?**

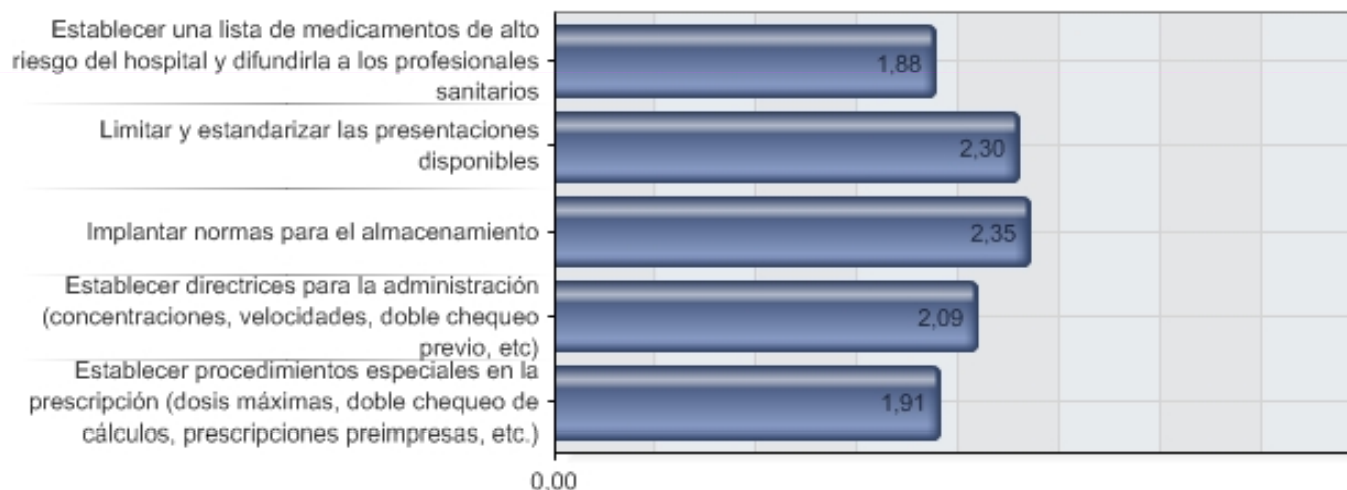

	N
Establecer una lista de medicamentos de alto riesgo del hospital y difundirla a los profesionales sanitarios	222
Limitar y estandarizar las presentaciones disponibles	222
Implantar normas para el almacenamiento	222
Establecer directrices para la administración (concentraciones, velocidades, doble chequeo previo, etc)	222
Establecer procedimientos especiales en la prescripción (dosis máximas, doble chequeo de cálculos, prescripciones preimpresas, etc.)	222

## 25.1 Establecer una lista de medicamentos de alto riesgo del hospital y difundirla a los profesionales sanitarios

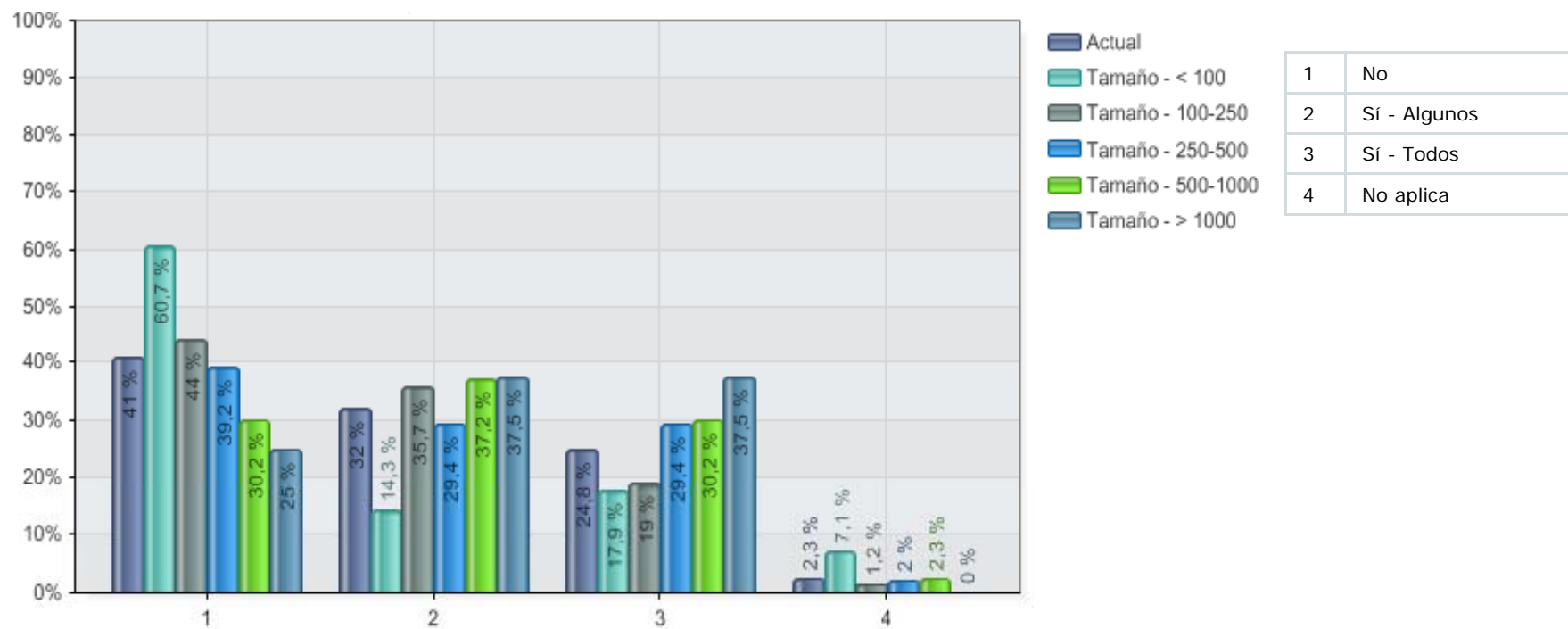

1	No
2	Sí - Algunos
3	Sí - Todos
4	No aplica

	N
Actual	222
Tamaño - < 100	28
Tamaño - 100-250	84
Tamaño - 250-500	51
Tamaño - 500-1000	43
Tamaño - > 1000	16

## 25.2 Limitar y estandarizar las presentaciones disponibles

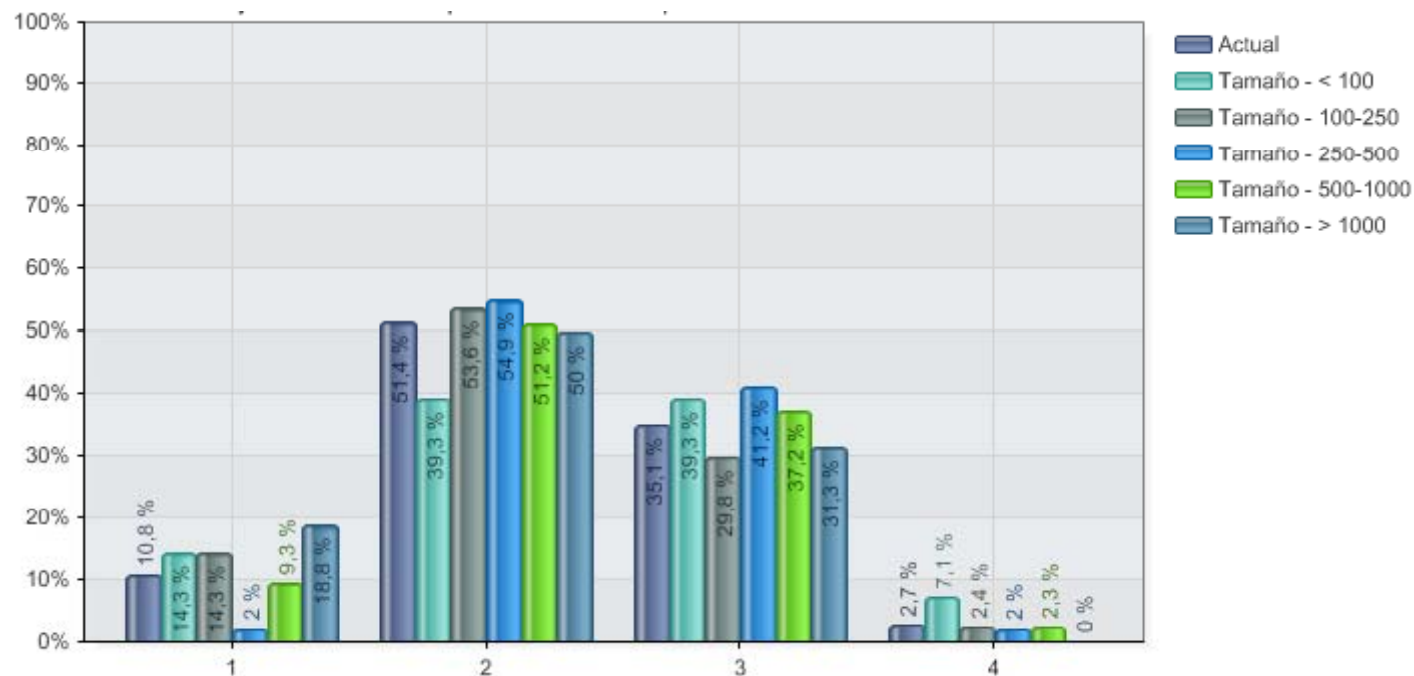

1	No
2	Sí - Algunos
3	Sí - Todos
4	No aplica

	N
Actual	222
Tamaño - < 100	28
Tamaño - 100-250	84
Tamaño - 250-500	51
Tamaño - 500-1000	43
Tamaño - > 1000	16

## 25.3 Implantar normas para el almacenamiento

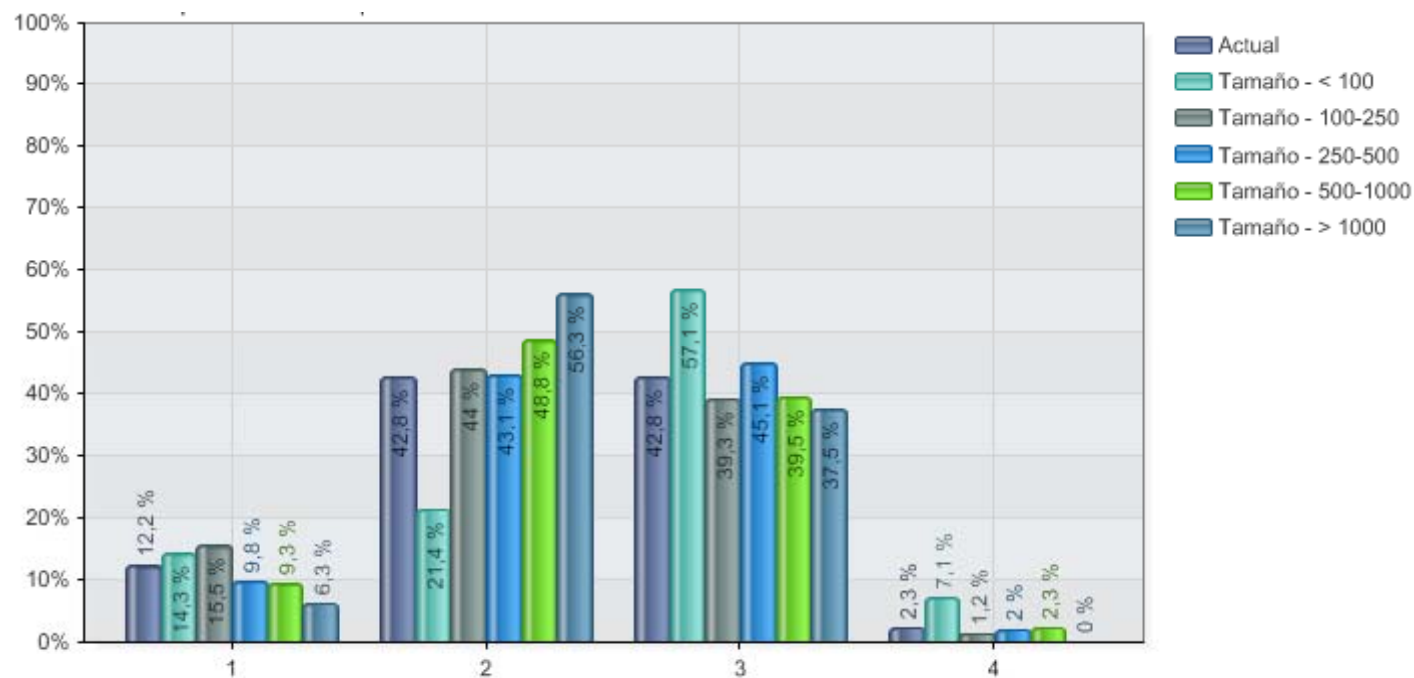

1	No
2	Sí - Algunos
3	Sí - Todos
4	No aplica

	N
Actual	222
Tamaño - < 100	28
Tamaño - 100-250	84
Tamaño - 250-500	51
Tamaño - 500-1000	43
Tamaño - > 1000	16

## 25.4 Establecer directrices para la administración (concentraciones, velocidades, doble chequeo previo, etc)

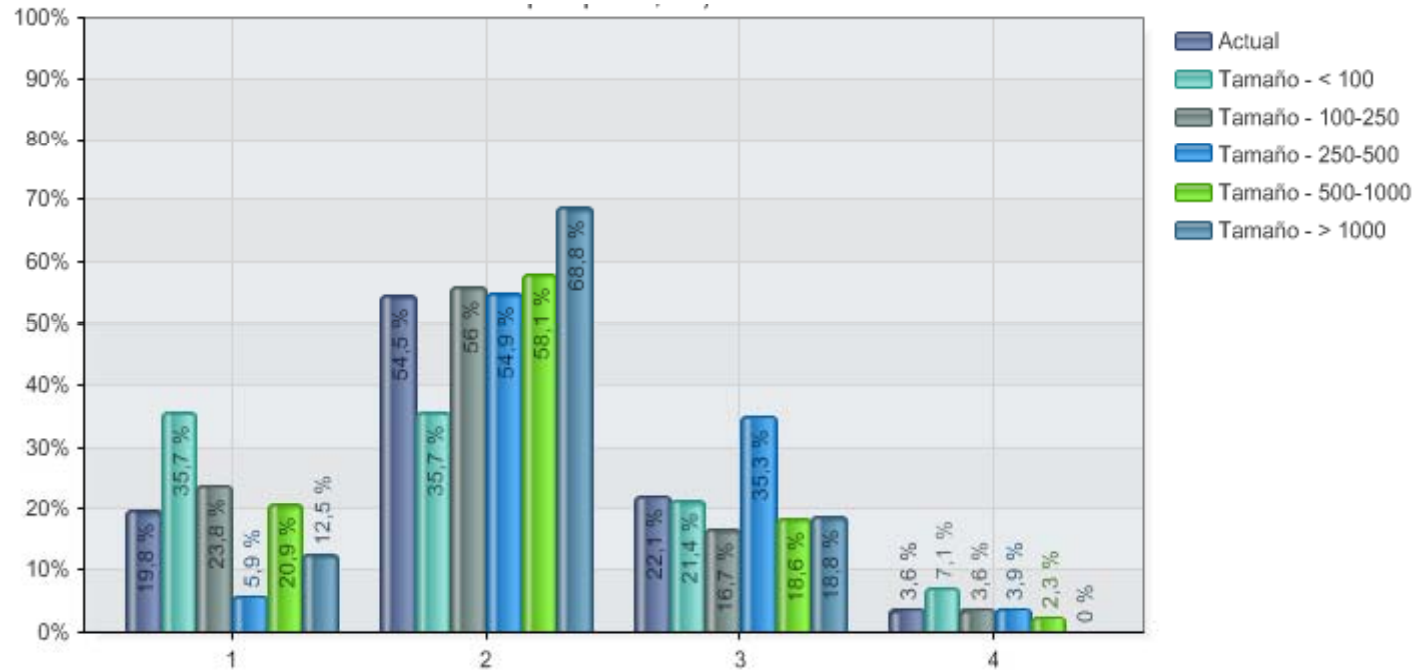

1	No
2	Sí - Algunos
3	Sí - Todos
4	No aplica

	N
Actual	222
Tamaño - < 100	28
Tamaño - 100-250	84
Tamaño - 250-500	51
Tamaño - 500-1000	43
Tamaño - > 1000	16

## 25.5 Establecer procedimientos especiales en la prescripción (dosis máximas, doble chequeo de cálculos, prescripciones preimpresas, etc.)

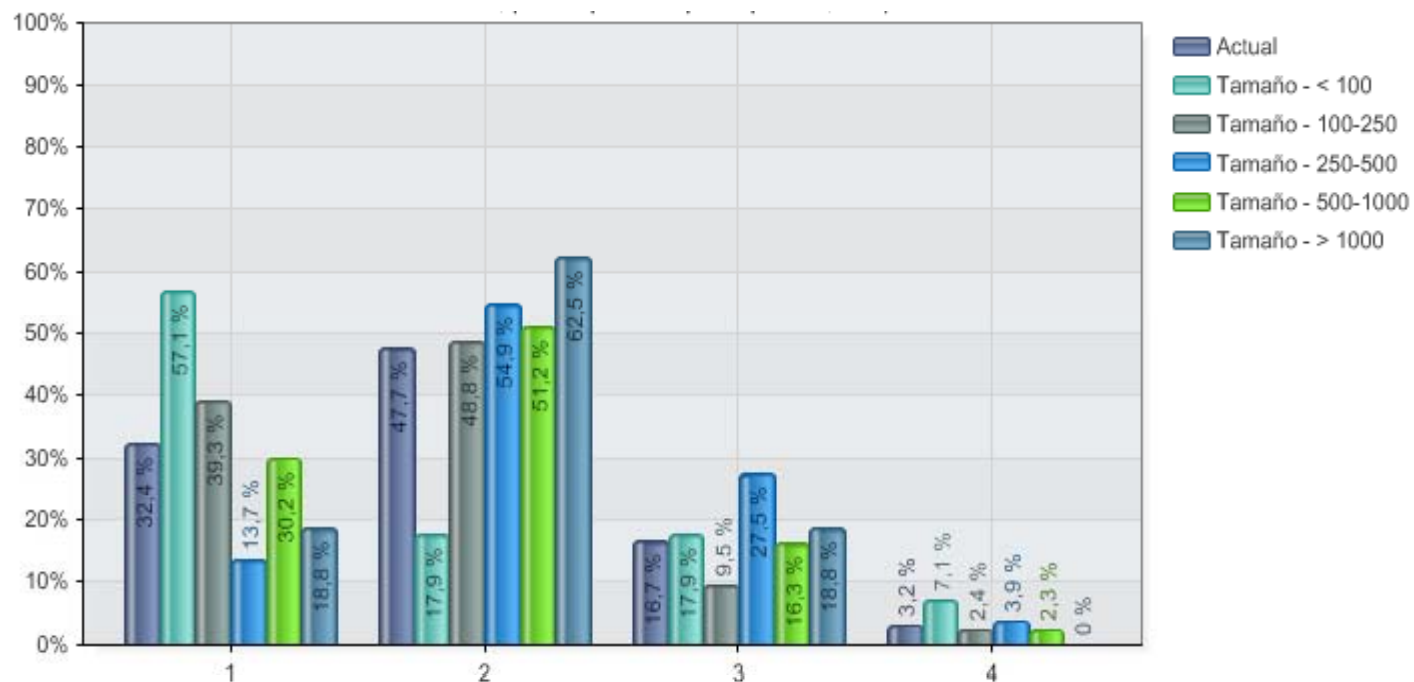

1	No
2	Sí - Algunos
3	Sí - Todos
4	No aplica

	N
Actual	222
Tamaño - < 100	28
Tamaño - 100-250	84
Tamaño - 250-500	51
Tamaño - 500-1000	43
Tamaño - > 1000	16

**26. En tu hospital, ¿Los farmacéuticos, participan activamente, en colaboración con otro miembros del equipo asistencial, en el establecimiento de PNT que contemplan la seguridad de la preparación y administración de los medicamentos inyectables en las unidades de hospitalización?**

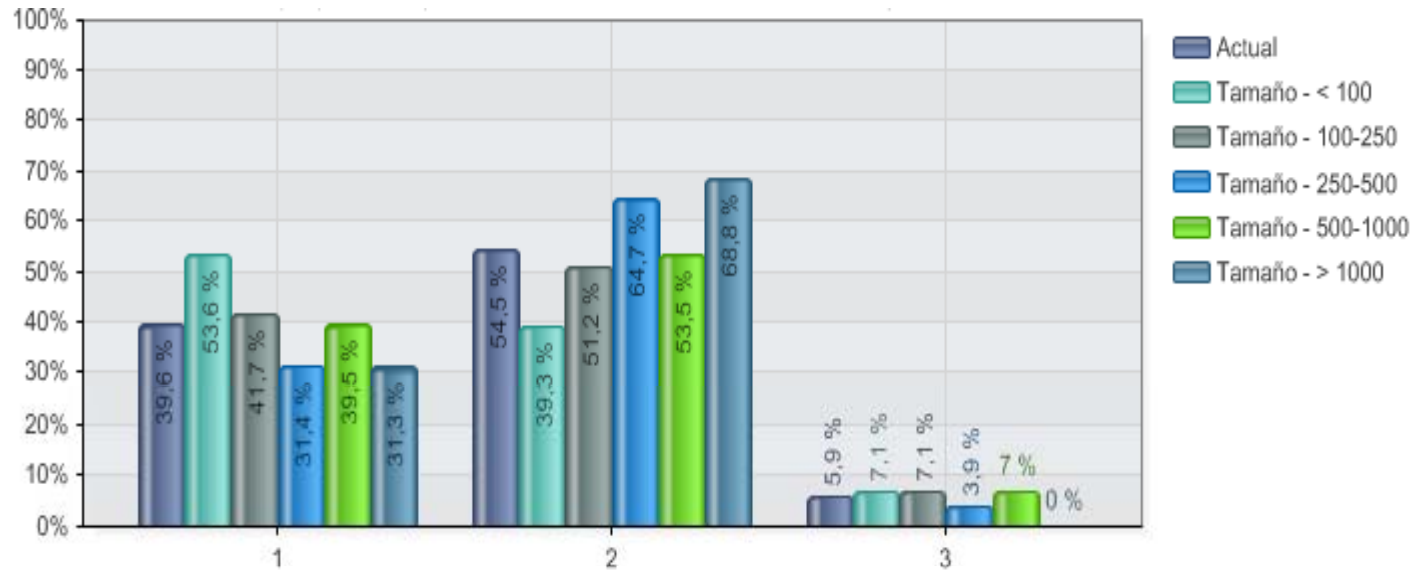

1	No
2	Sí
3	No aplica

	N
Actual	222
Tamaño - < 100	28
Tamaño - 100-250	84
Tamaño - 250-500	51
Tamaño - 500-1000	43
Tamaño - > 1000	16

## 27. En tu hospital, ¿El Servicio de Farmacia, controla al menos anualmente, utilizando un método observacional de detección de errores, el cumplimiento de los PNT que contemplan la seguridad de la preparación y administración de los medicamentos inyectables en las unidades de hospitalización?

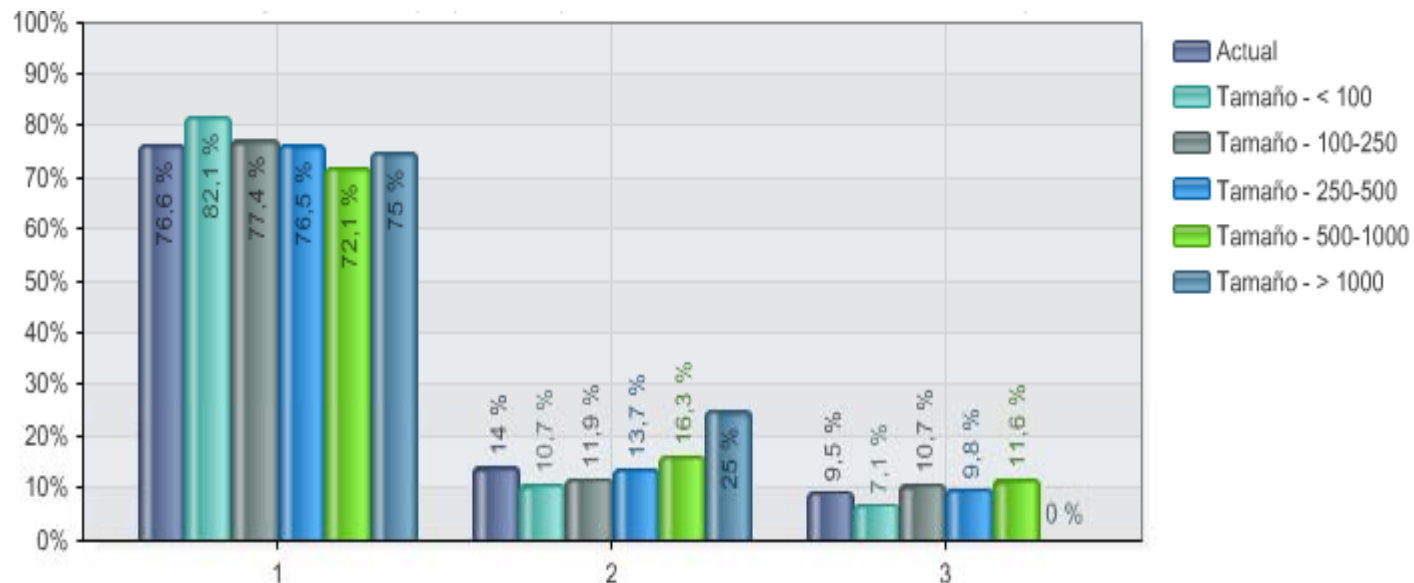

1	No
2	Sí
3	No aplica

	N
Actual	222
Tamaño - < 100	28
Tamaño - 100-250	84
Tamaño - 250-500	51
Tamaño - 500-1000	43
Tamaño - > 1000	16

## 28. En tu hospital...

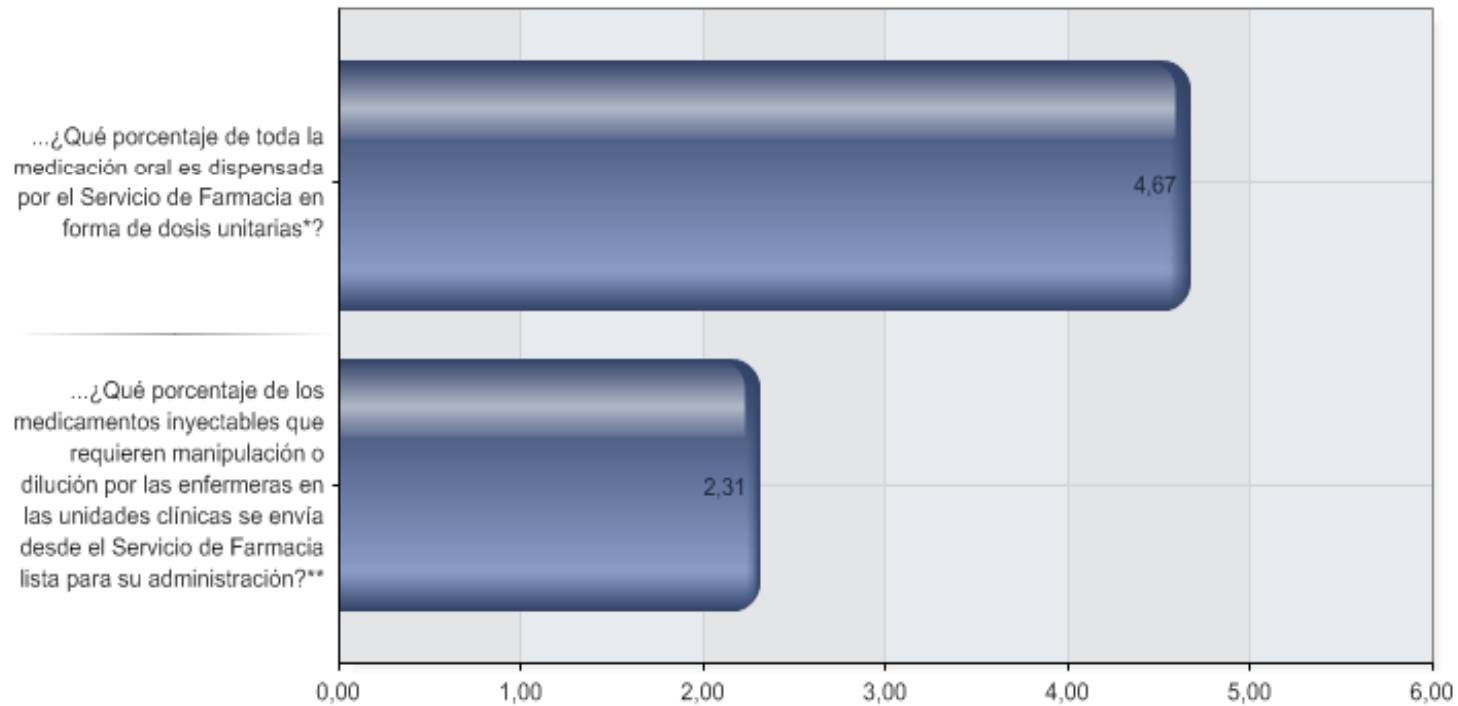

	N
...¿Qué porcentaje de toda la medicación oral es dispensada por el Servicio de Farmacia en forma de dosis unitarias*?	222
...¿Qué porcentaje de los medicamentos inyectables que requieren manipulación o dilución por las enfermeras en las unidades clínicas se envía desde el Servicio de Farmacia lista para su administración?*	222

## 28.1 ¿Qué porcentaje de toda la medicación oral es dispensada por el Servicio de Farmacia en forma de dosis unitarias\*?

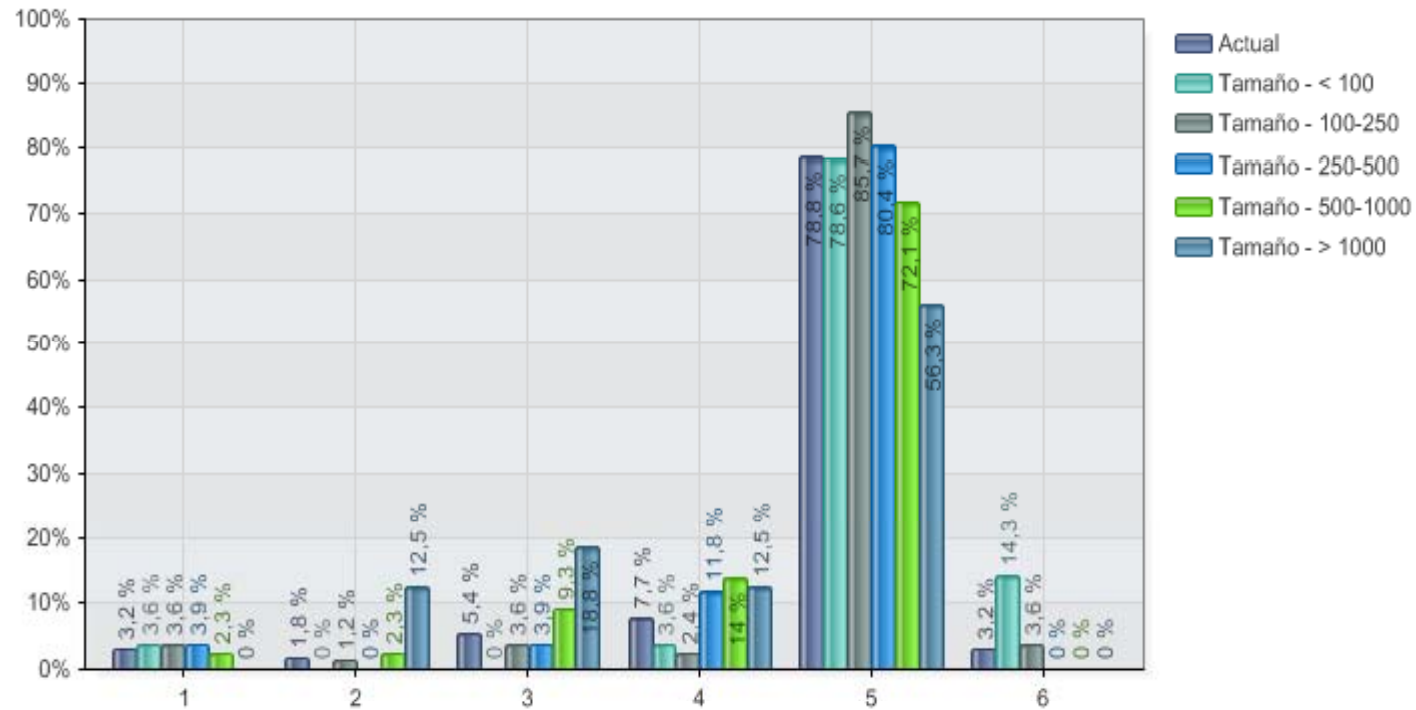

1	<10%
2	10-25%
3	26-50%
4	51-75%
5	>75%
6	No aplica

	N
Actual	222
Tamaño - < 100	28
Tamaño - 100-250	84
Tamaño - 250-500	51
Tamaño - 500-1000	43
Tamaño - > 1000	16

## 28.2 ¿Qué porcentaje de los medicamentos inyectables que requieren manipulación o dilución por las enfermeras en las unidades clínicas se envía desde el Servicio de Farmacia lista para su administración? \* \*

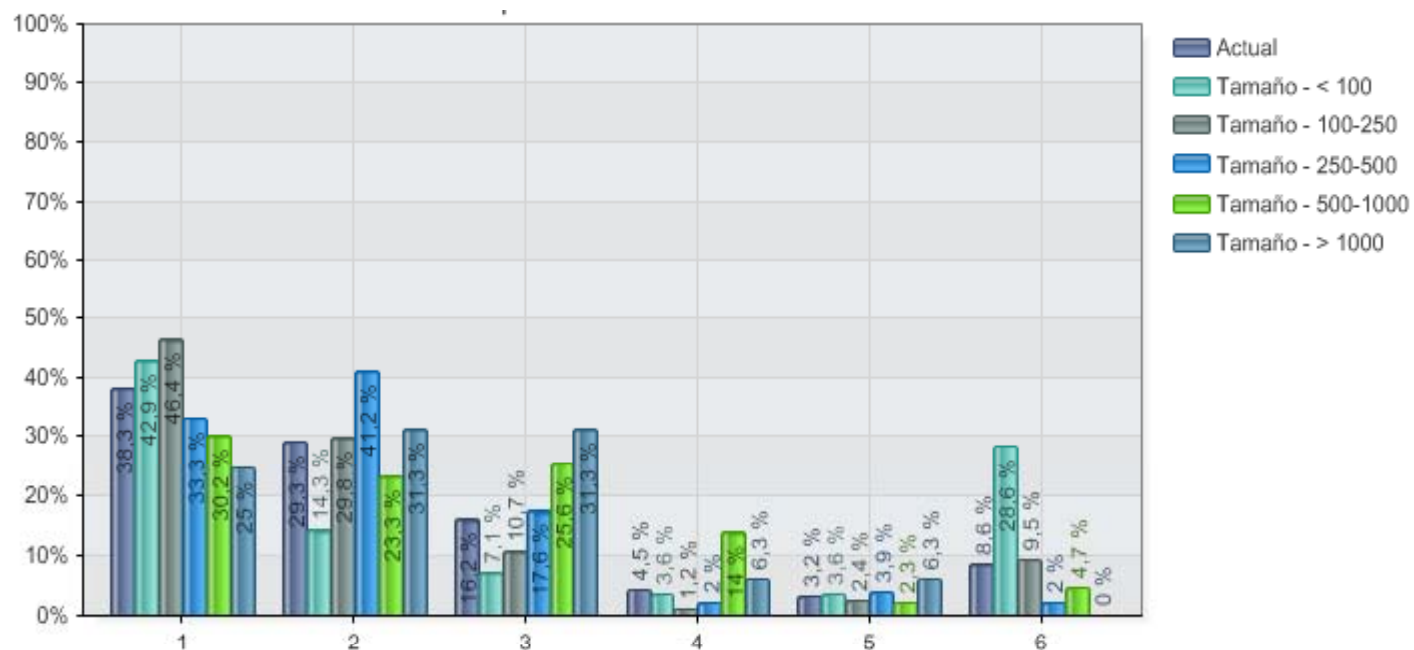

1	<10%
2	10-25%
3	26-50%
4	51-75%
5	>75%
6	No aplica

	N
Actual	222
Tamaño - < 100	28
Tamaño - 100-250	84
Tamaño - 250-500	51
Tamaño - 500-1000	43
Tamaño - > 1000	16

**31. En el área de pacientes ingresados de tu hospital, ¿Los farmacéuticos participan activamente en alguna de las siguientes actividades? En caso afirmativo, seleccionar el porcentaje de pacientes para cada una de las actividades: (responder en porcentaje de pacientes basado en el censo de pacientes ingresados/n° de camas)**

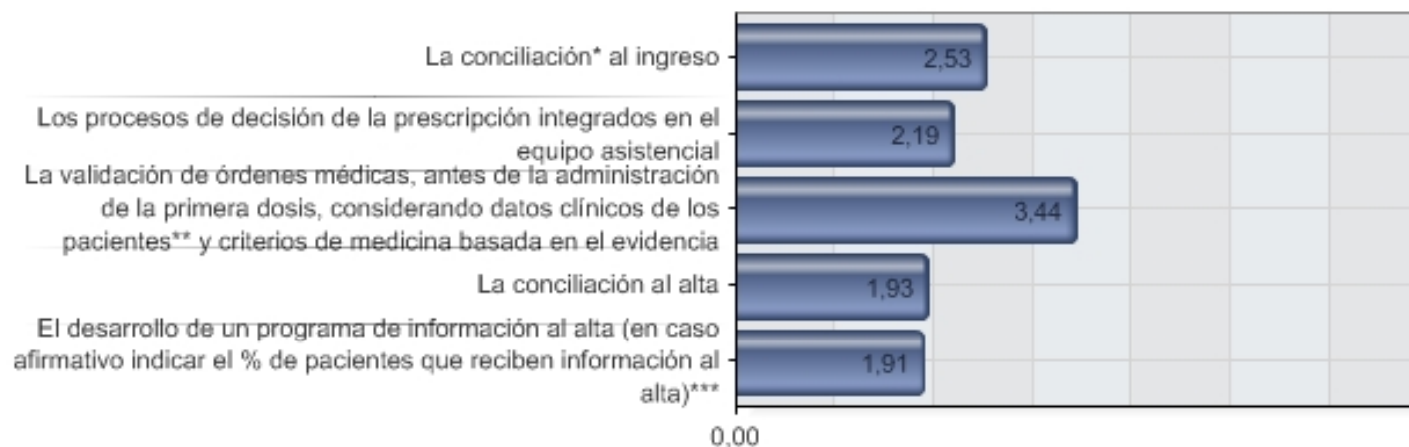

	N
La conciliación* al ingreso	222
Los procesos de decisión de la prescripción integrados en el equipo asistencial	222
La validación de órdenes médicas, antes de la administración de la primera dosis, considerando datos clínicos de los pacientes** y criterios de medicina basada en el evidencia	222
La conciliación al alta	222
El desarrollo de un programa de información al alta (en caso afirmativo indicar el % de pacientes que reciben información al alta)***	222

## 31.1 La conciliación\* al ingreso

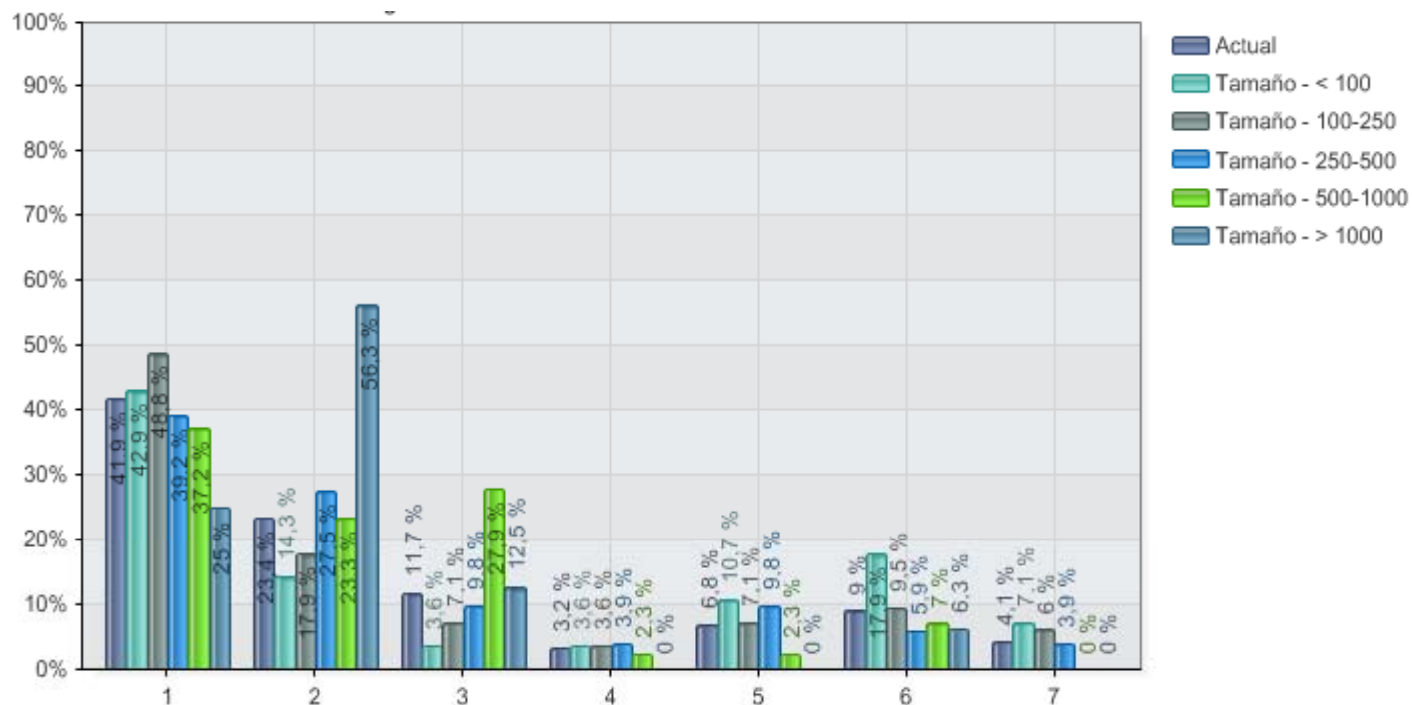

1	No
2	Sí - <10%
3	Sí - 10-25%
4	Sí - 26-50%
5	Sí - 51-75%
6	Sí - >75%
7	No aplica

	N
Actual	222
Tamaño - < 100	28
Tamaño - 100-250	84
Tamaño - 250-500	51
Tamaño - 500-1000	43
Tamaño - > 1000	16

## 31.2 Los procesos de decisión de la prescripción integrados en el equipo asistencial

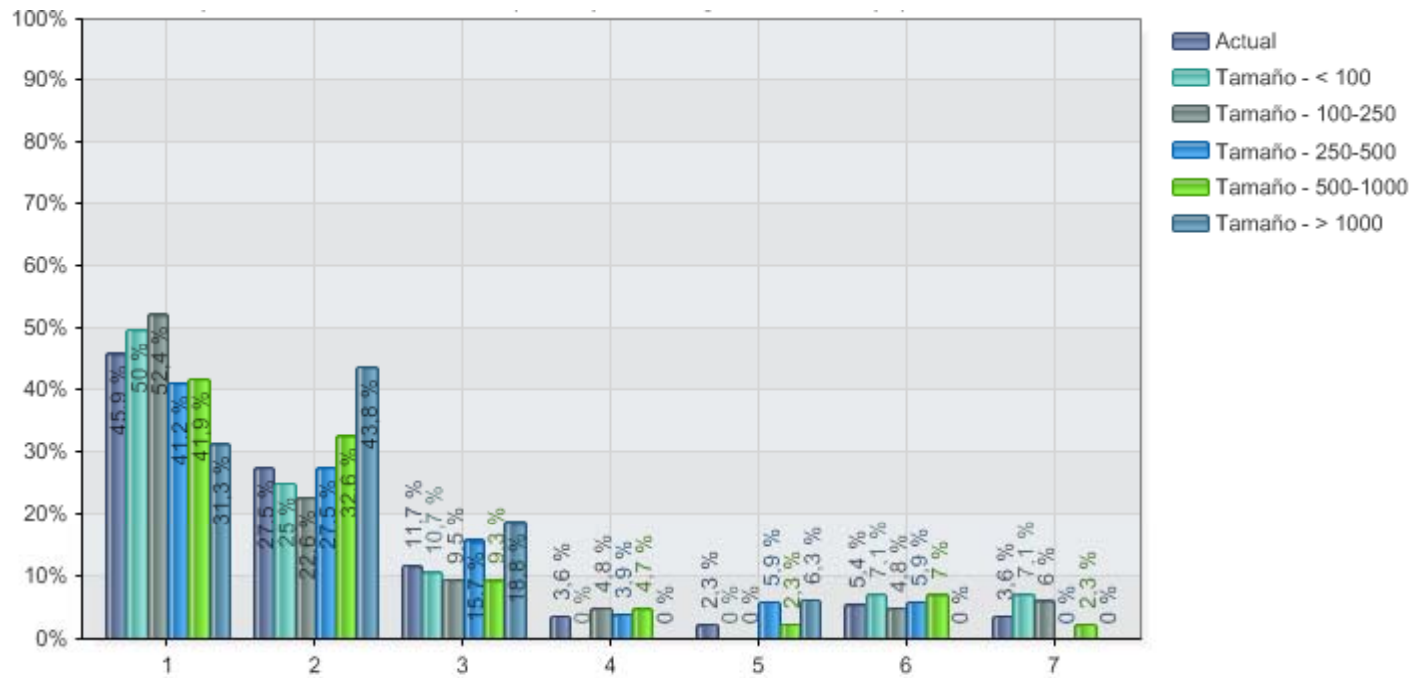

1	No
2	Sí - <10%
3	Sí - 10-25%
4	Sí - 26-50%
5	Sí - 51-75%
6	Sí - >75%
7	No aplica

	N
Actual	222
Tamaño - < 100	28
Tamaño - 100-250	84
Tamaño - 250-500	51
Tamaño - 500-1000	43
Tamaño - > 1000	16

### 31.3 La validación de órdenes médicas, antes de la administración de la primera dosis, considerando datos clínicos de los pacientes\*\* y criterios de medicina basada en el evidencia

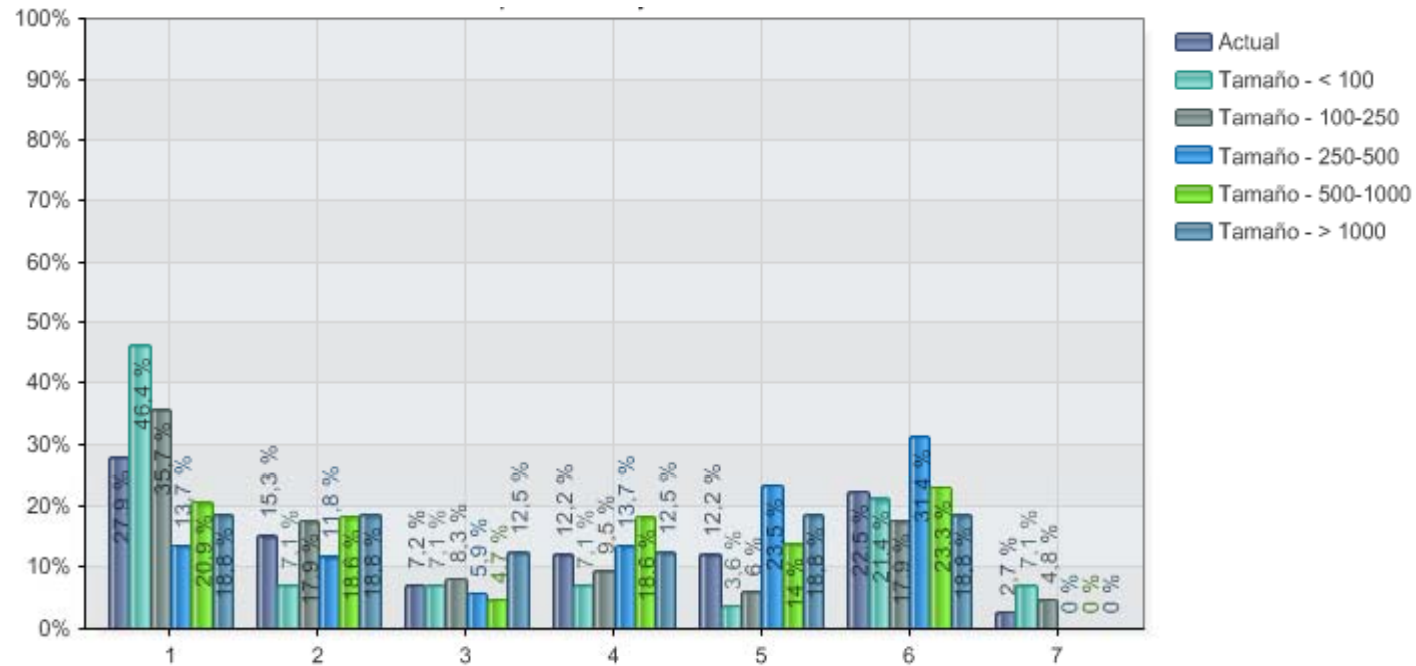

1	No
2	Sí - <10%
3	Sí - 10-25%
4	Sí - 26-50%
5	Sí - 51-75%
6	Sí - >75%
7	No aplica

	N
Actual	222
Tamaño - < 100	28
Tamaño - 100-250	84
Tamaño - 250-500	51
Tamaño - 500-1000	43
Tamaño - > 1000	16

## 31.4 La conciliación al alta

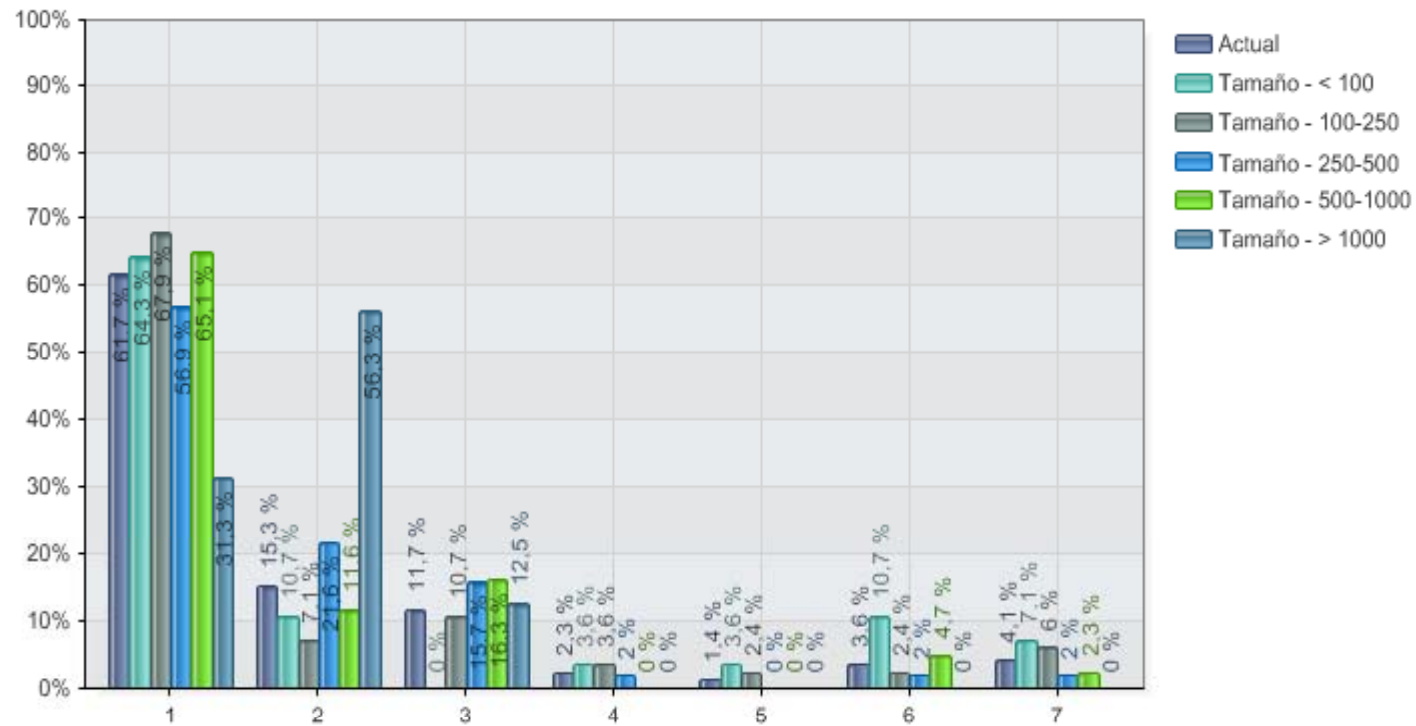

1	No
2	Sí - <10%
3	Sí - 10-25%
4	Sí - 26-50%
5	Sí - 51-75%
6	Sí - >75%
7	No aplica

	N
Actual	222
Tamaño - < 100	28
Tamaño - 100-250	84
Tamaño - 250-500	51
Tamaño - 500-1000	43
Tamaño - > 1000	16

### 31.5 El desarrollo de un programa de información al alta (en caso afirmativo indicar el % de pacientes que reciben información al alta)\*\*\*

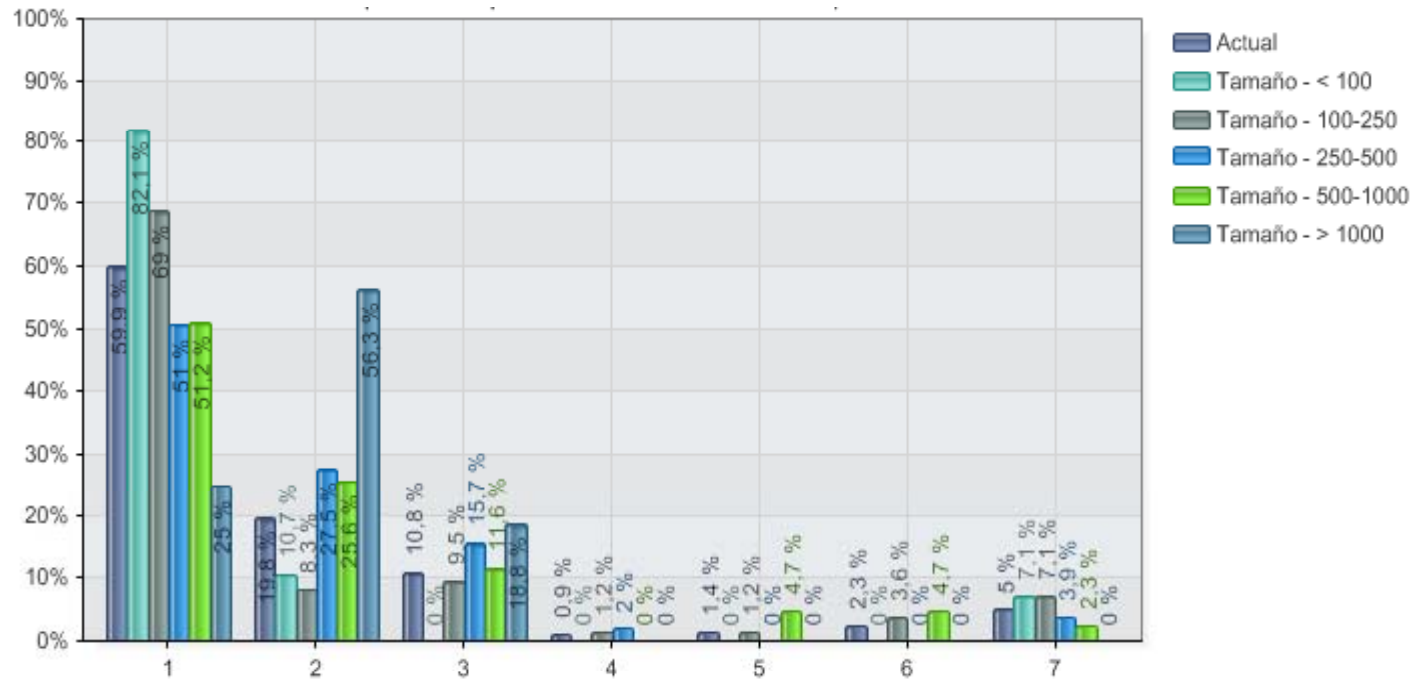

1	No
2	Sí - <10%
3	Sí - 10-25%
4	Sí - 26-50%
5	Sí - 51-75%
6	Sí - >75%
7	No aplica

	N
Actual	222
Tamaño - < 100	28
Tamaño - 100-250	84
Tamaño - 250-500	51
Tamaño - 500-1000	43
Tamaño - > 1000	16

### 33. ¿En que consiste la atención farmacéutica que reciben los pacientes del área de pacientes externos de tu hospital? (Responder en porcentaje de pacientes basado en el censo de pacientes atendidos en la unidad)

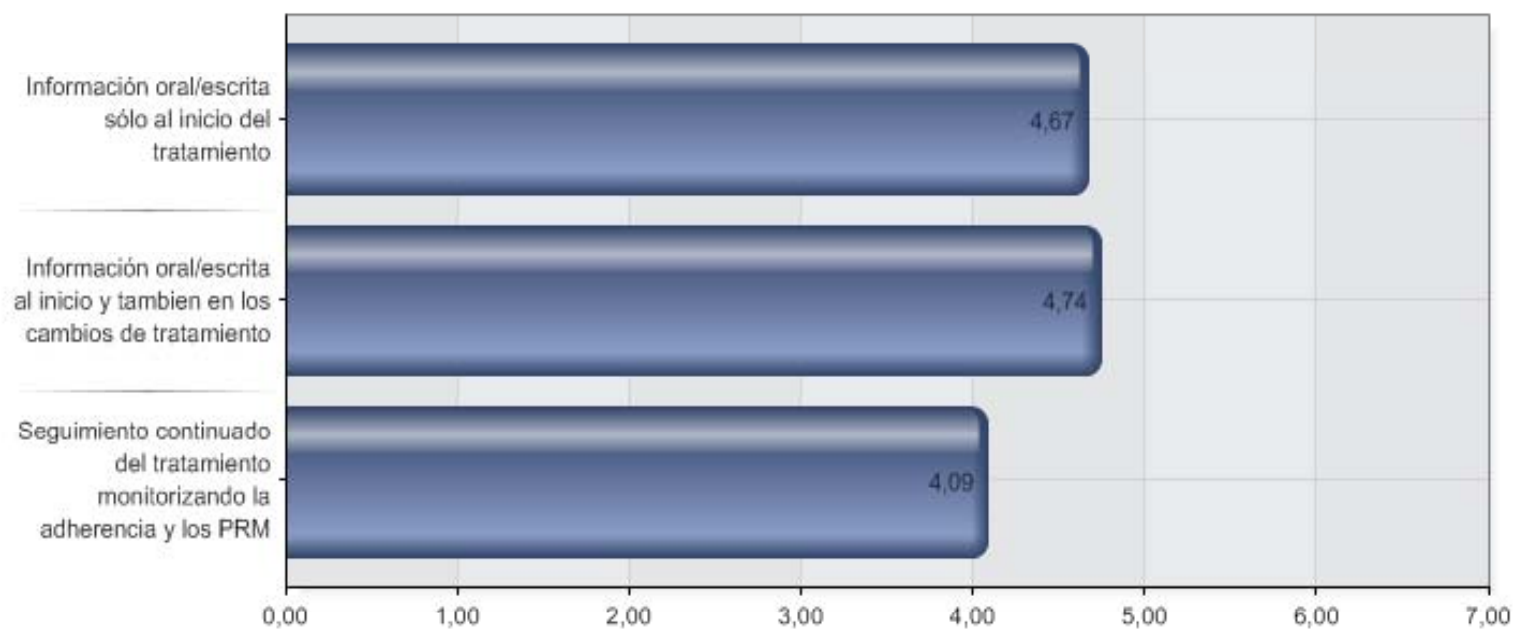

	N
Información oral/escrita sólo al inicio del tratamiento	222
Información oral/escrita al inicio y también en los cambios de tratamiento	222
Seguimiento continuado del tratamiento monitorizando la adherencia y los PRM	222

### 33.1 Información oral/escrita sólo al inicio del tratamiento

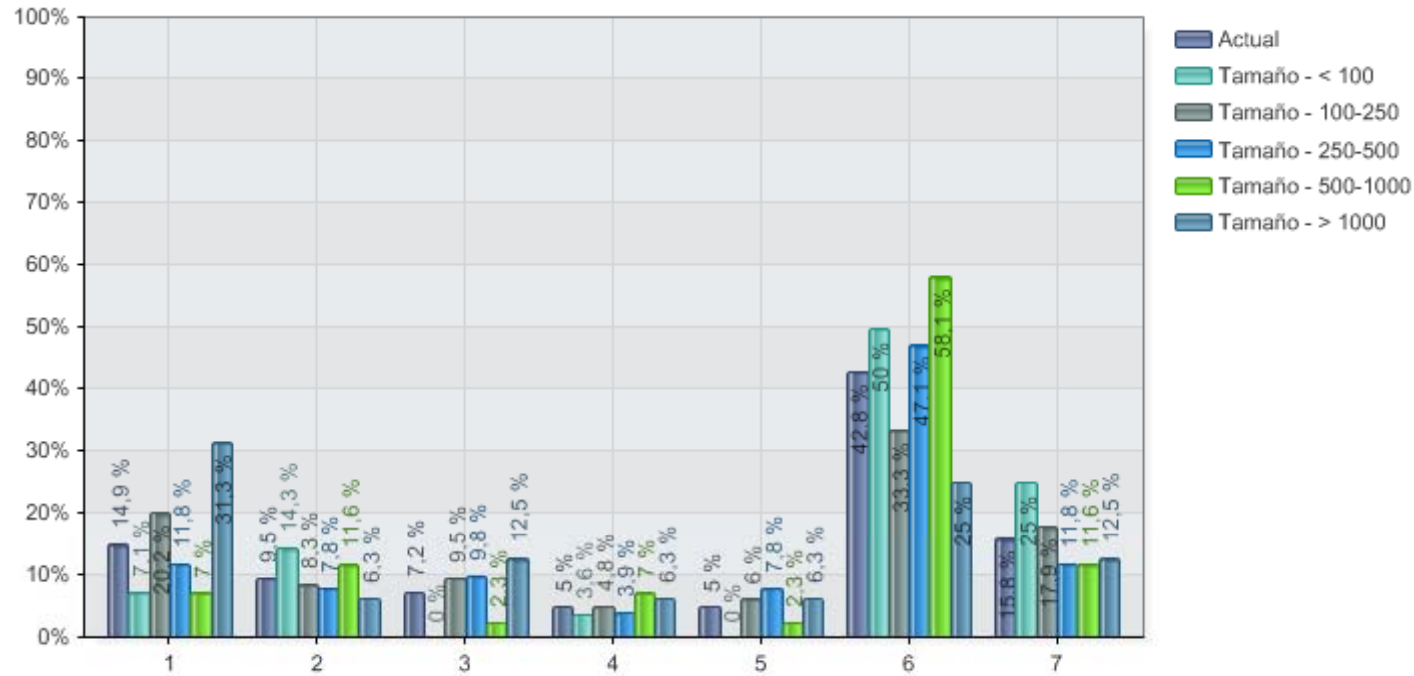

1	No
2	Sí - <10%
3	Sí - 10-25%
4	Sí - 26-50%
5	Sí - 51-75%
6	Sí - >75%
7	No aplica

	N
Actual	222
Tamaño - < 100	28
Tamaño - 100-250	84
Tamaño - 250-500	51
Tamaño - 500-1000	43
Tamaño - > 1000	16

## 33.2 Información oral/escrita al inicio y también en los cambios de tratamiento

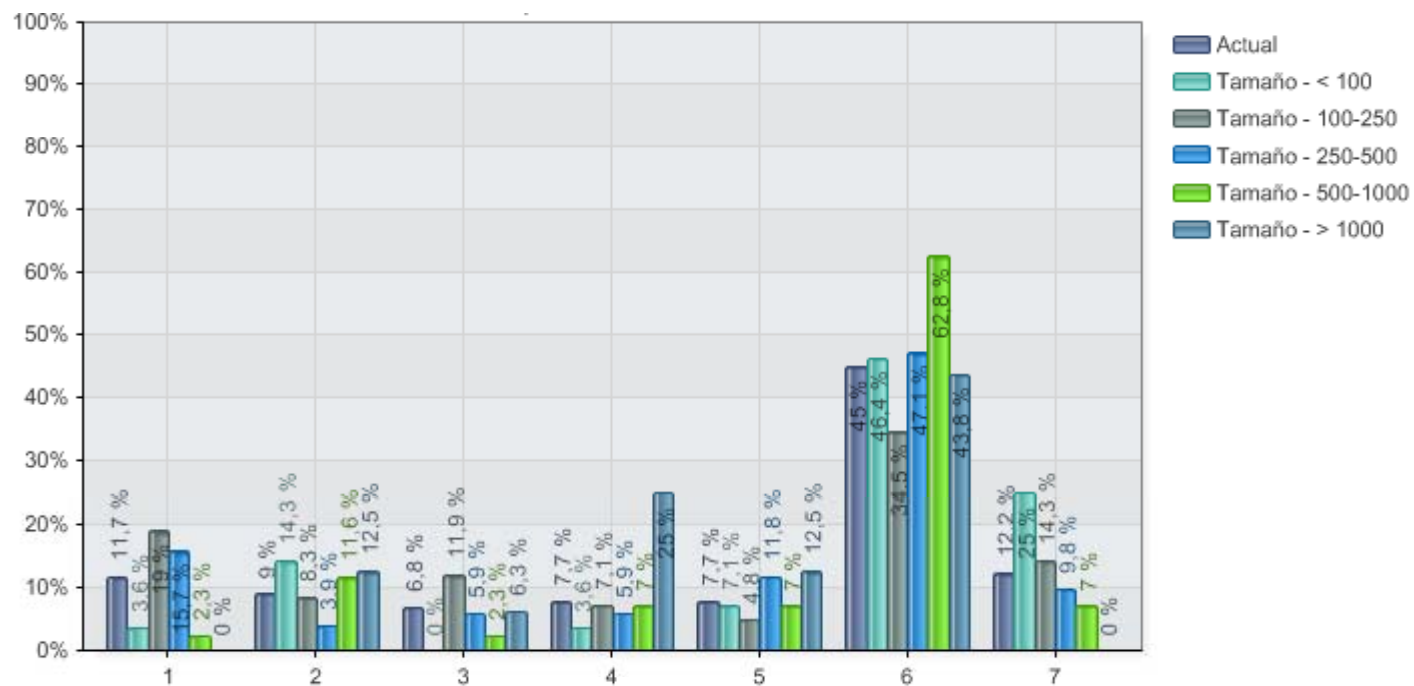

1	No
2	Sí - <10%
3	Sí - 10-25%
4	Sí - 26-50%
5	Sí - 51-75%
6	Sí - >75%
7	No aplica

	N
Actual	222
Tamaño - < 100	28
Tamaño - 100-250	84
Tamaño - 250-500	51
Tamaño - 500-1000	43
Tamaño - > 1000	16

### 33.3 Seguimiento continuado del tratamiento monitorizando la adherencia y los PRM

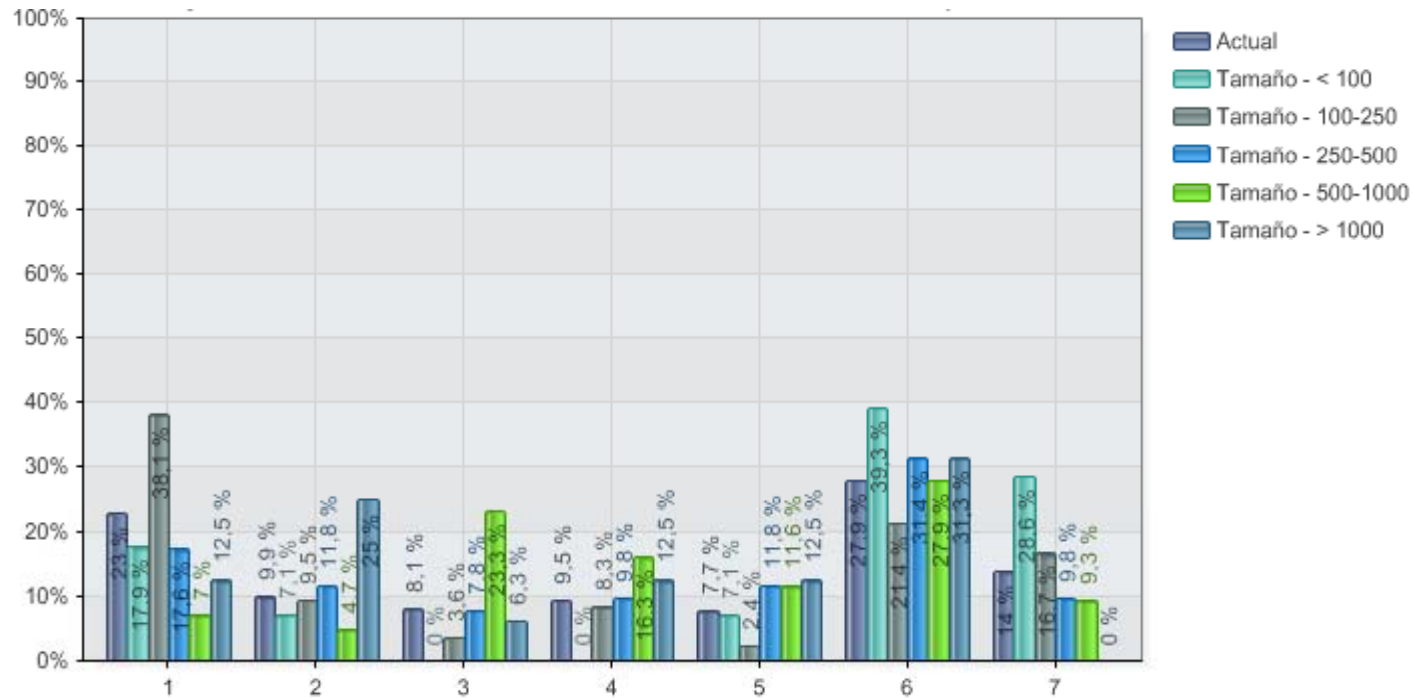

1	No
2	Sí - <10%
3	Sí - 10-25%
4	Sí - 26-50%
5	Sí - 51-75%
6	Sí - >75%
7	No aplica

	N
Actual	222
Tamaño - < 100	28
Tamaño - 100-250	84
Tamaño - 250-500	51
Tamaño - 500-1000	43
Tamaño - > 1000	16

### 34. En tu hospital, en el área de consultas externas...

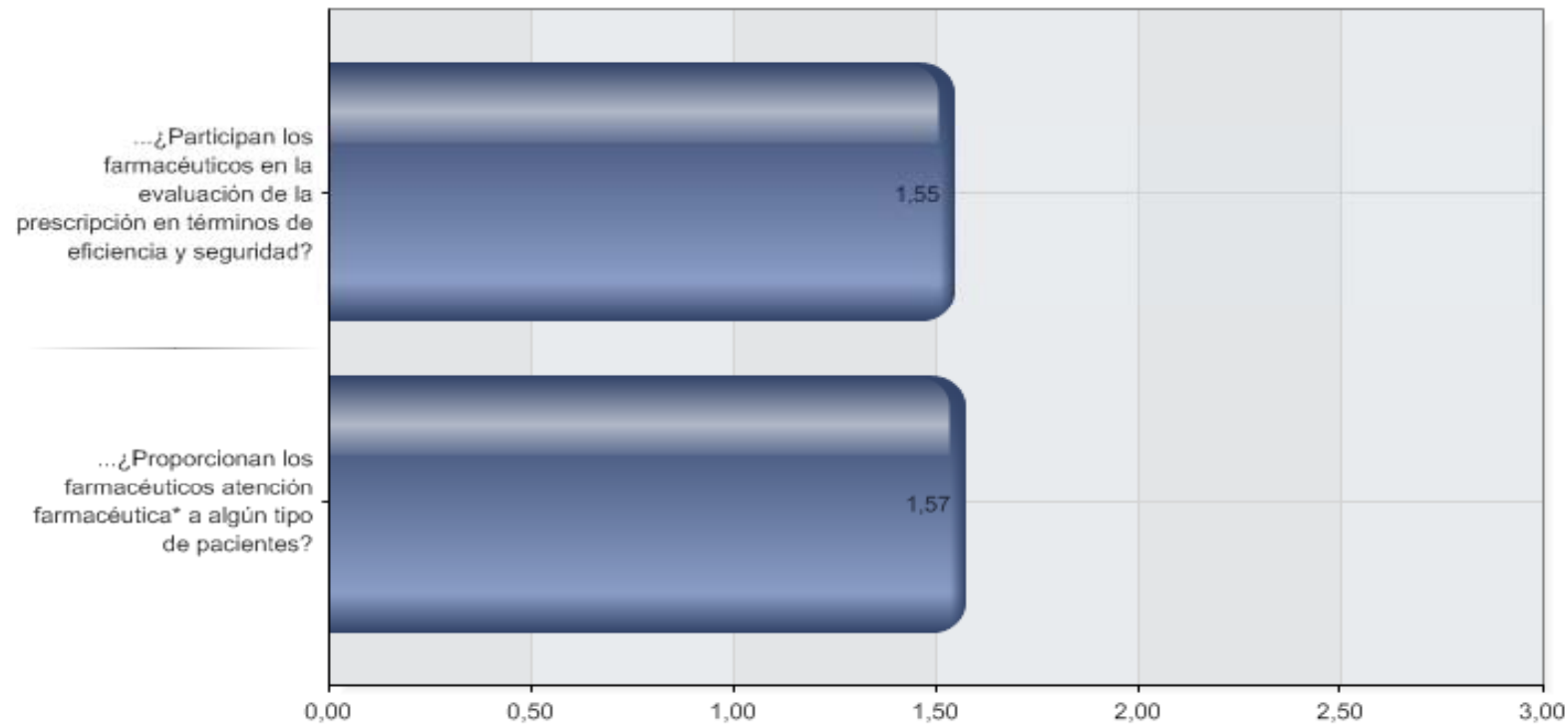

	N
...¿Participan los farmacéuticos en la evaluación de la prescripción en términos de eficiencia y seguridad?	222
...¿Proporcionan los farmacéuticos atención farmacéutica* a algún tipo de pacientes?	222

### 34.1 ¿Participan los farmacéuticos en la evaluación de la prescripción en términos de eficiencia y seguridad?

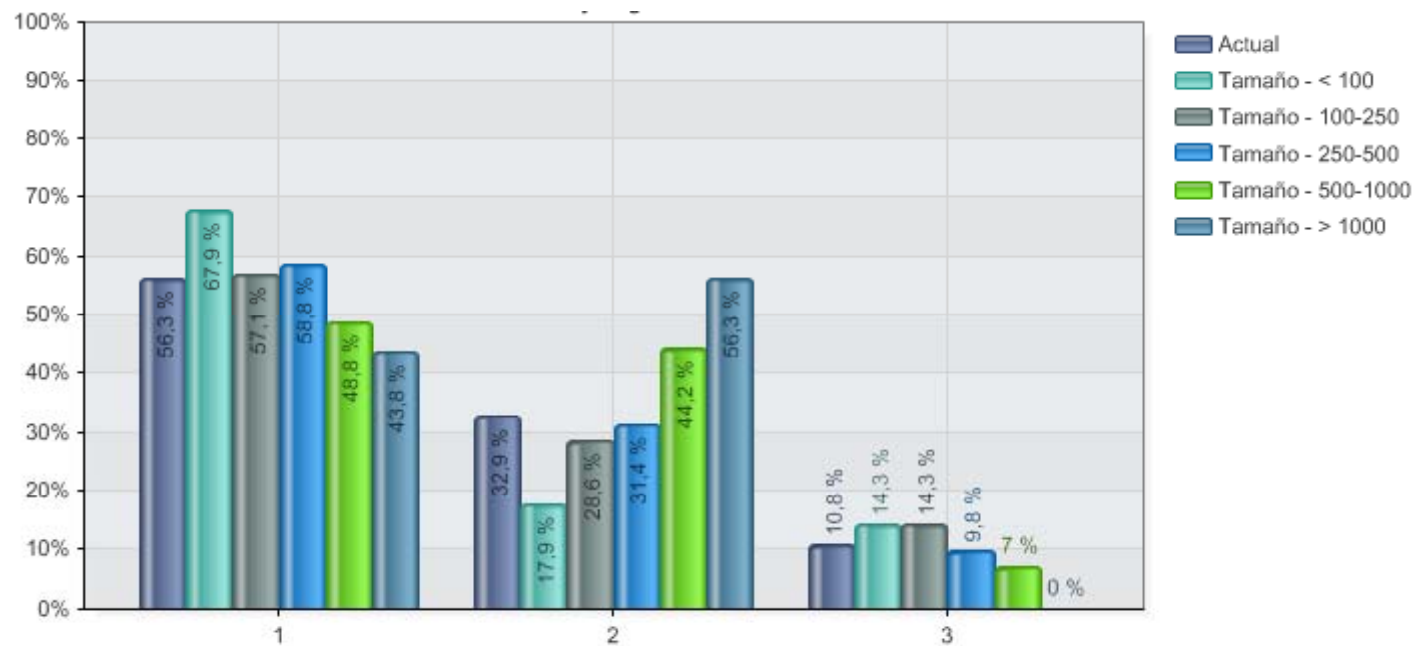

1	No
2	Sí
3	No aplica

	N
Actual	222
Tamaño - < 100	28
Tamaño - 100-250	84
Tamaño - 250-500	51
Tamaño - 500-1000	43
Tamaño - > 1000	16

## 34.2 ¿Proporcionan los farmacéuticos atención farmacéutica\* a algún tipo de pacientes?

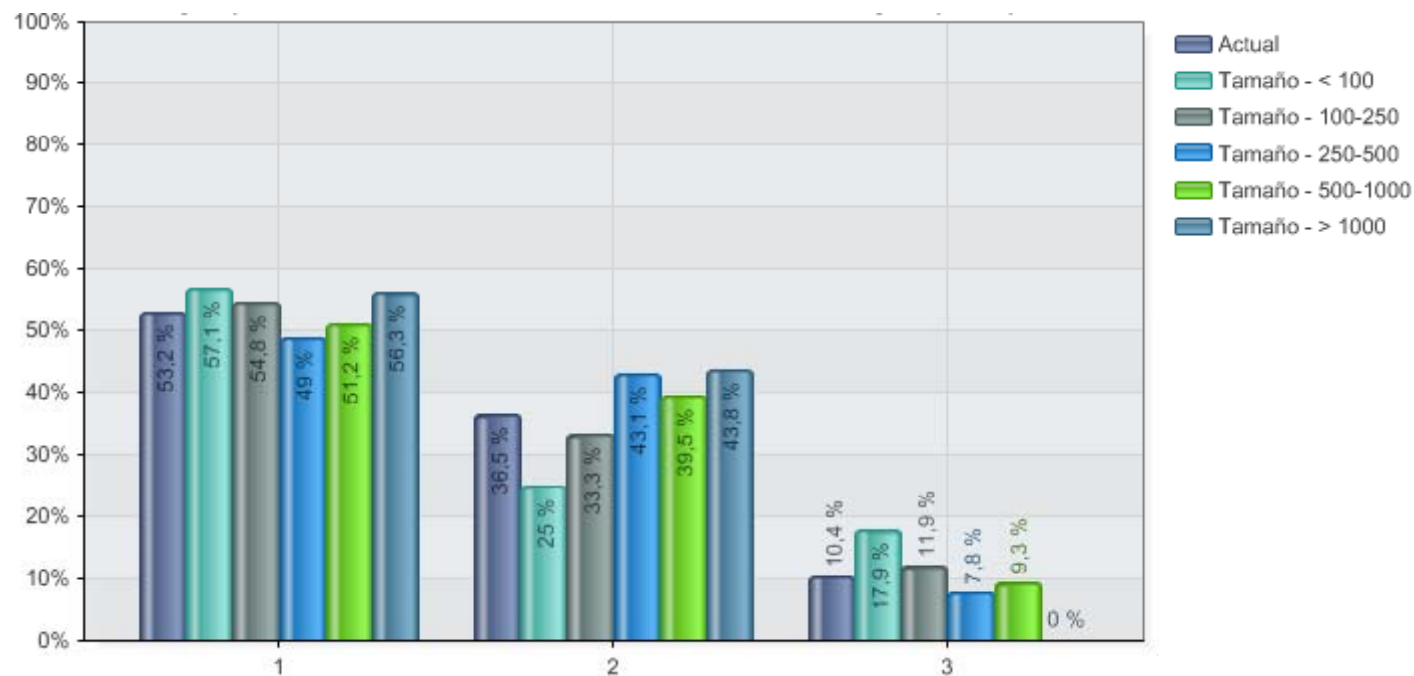

1	No
2	Sí
3	No aplica

	N
Actual	222
Tamaño - < 100	28
Tamaño - 100-250	84
Tamaño - 250-500	51
Tamaño - 500-1000	43
Tamaño - > 1000	16

### 36. ¿En tu hospital, ¿Participan los farmacéuticos de forma rutinaria en las siguientes actividades de Farmacocinética?

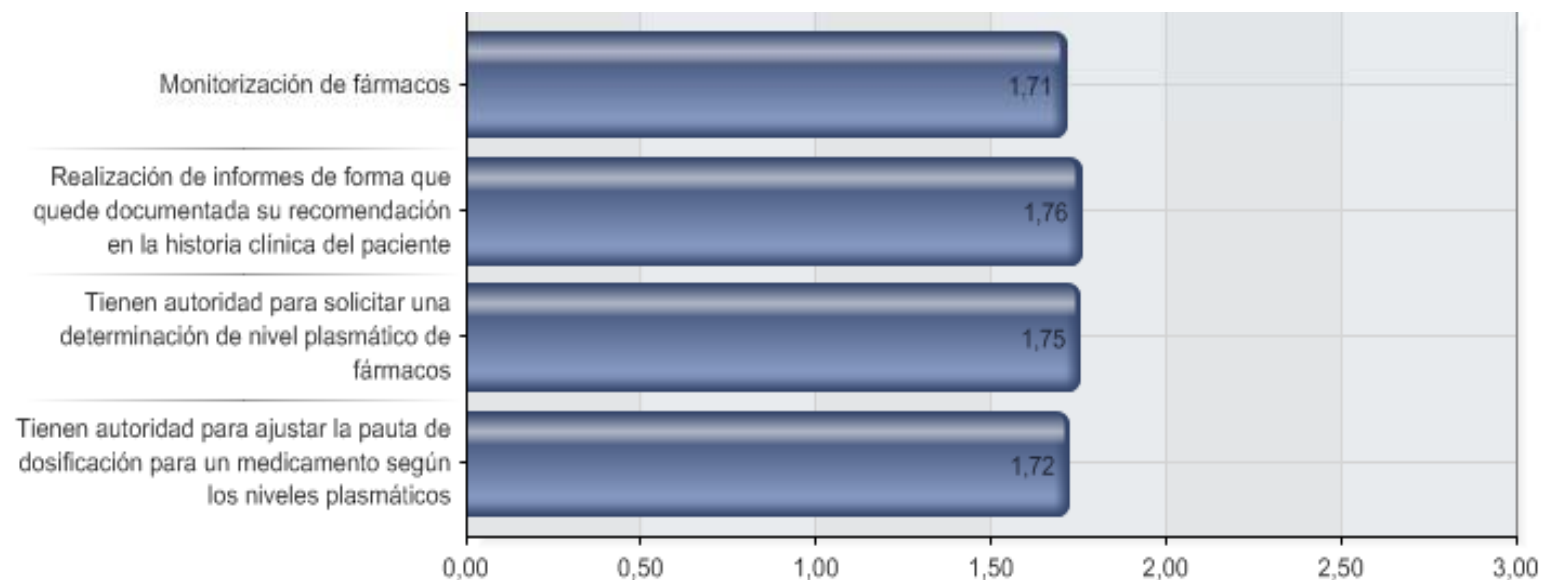

	N
Monitorización de fármacos	222
Realización de informes de forma que quede documentada su recomendación en la historia clínica del paciente	222
Tienen autoridad para solicitar una determinación de nivel plasmático de fármacos	222
Tienen autoridad para ajustar la pauta de dosificación para un medicamento según los niveles plasmáticos	222

## 36.1 Monitorización de fármacos

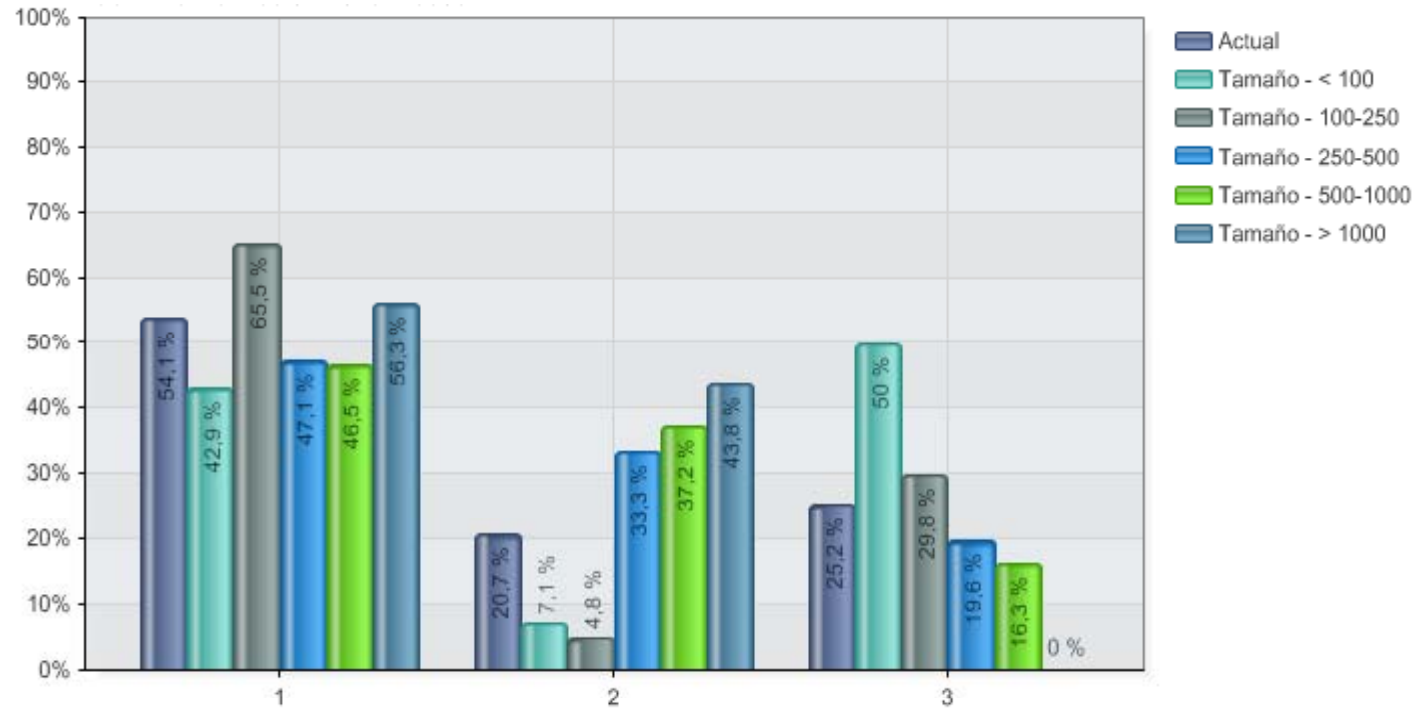

1	No
2	Sí
3	No aplica

	N
Actual	222
Tamaño - < 100	28
Tamaño - 100-250	84
Tamaño - 250-500	51
Tamaño - 500-1000	43
Tamaño - > 1000	16

## 36.2 Realización de informes de forma que quede documentada su recomendación en la historia clínica del paciente

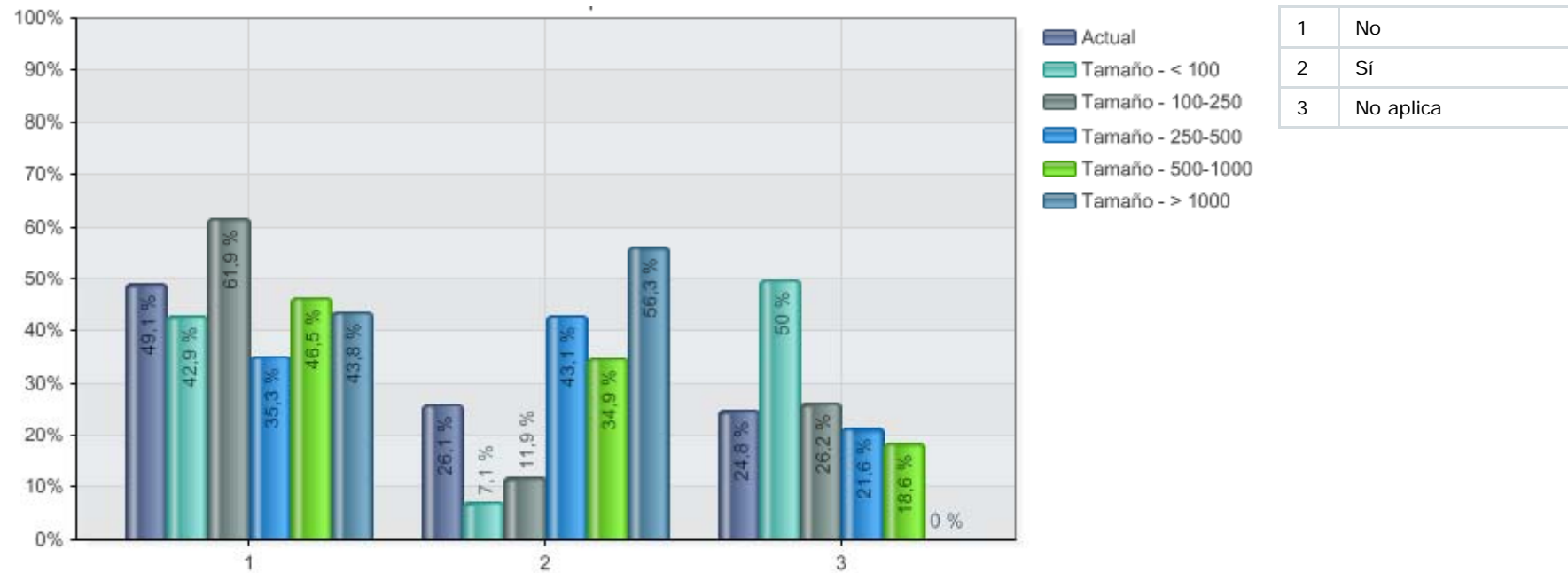

	N
Actual	222
Tamaño - < 100	28
Tamaño - 100-250	84
Tamaño - 250-500	51
Tamaño - 500-1000	43
Tamaño - > 1000	16

### 36.3 Tienen autoridad para solicitar una determinación de nivel plasmático de fármacos

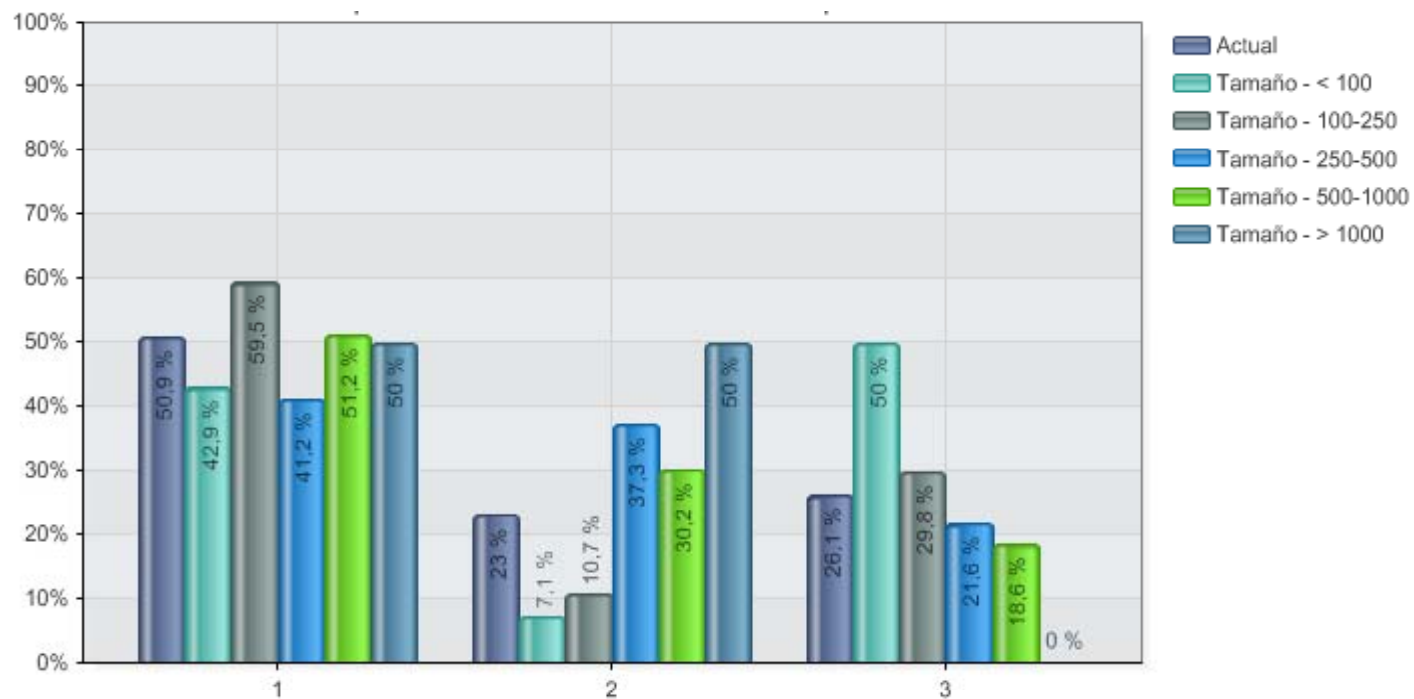

1	No
2	Sí
3	No aplica

	N
Actual	222
Tamaño - < 100	28
Tamaño - 100-250	84
Tamaño - 250-500	51
Tamaño - 500-1000	43
Tamaño - > 1000	16

## 36.4 Tienen autoridad para ajustar la pauta de dosificación para un medicamento según los niveles plasmáticos

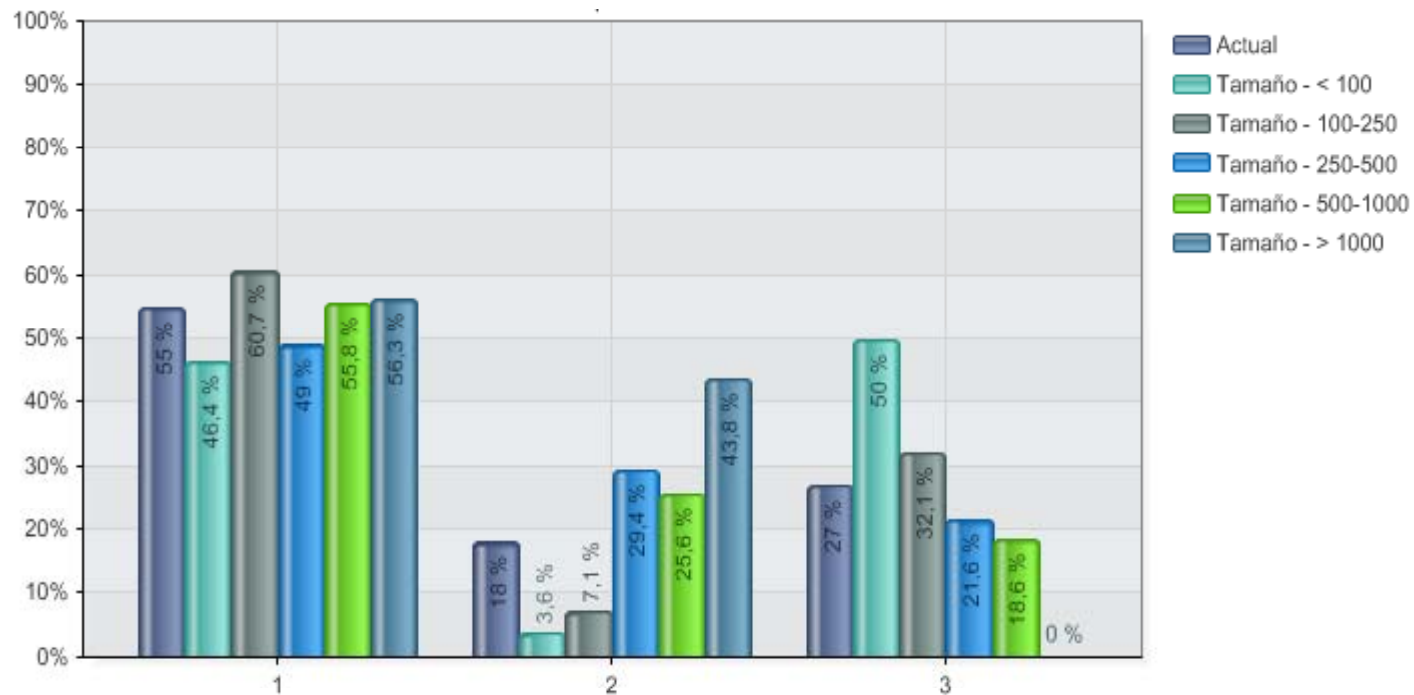

1	No
2	Sí
3	No aplica

	N
Actual	222
Tamaño - < 100	28
Tamaño - 100-250	84
Tamaño - 250-500	51
Tamaño - 500-1000	43
Tamaño - > 1000	16

### 37. En tu hospital, ¿Participan los farmacéuticos de forma rutinaria en las siguientes actividades de Farmacogenética?

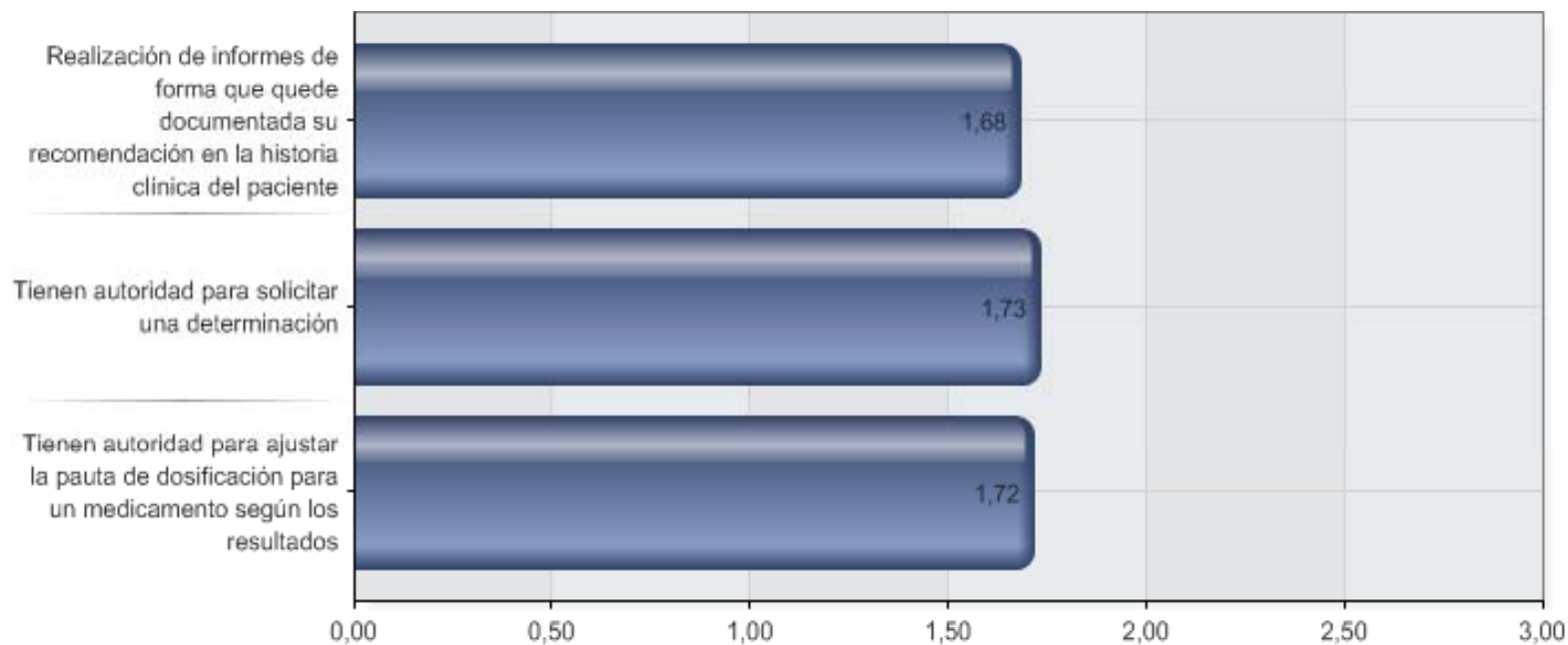

	N
Realización de informes de forma que quede documentada su recomendación en la historia clínica del paciente	222
Tienen autoridad para solicitar una determinación	222
Tienen autoridad para ajustar la pauta de dosificación para un medicamento según los resultados	222

### 37.1 Realización de informes de forma que quede documentada su recomendación en la historia clínica del paciente

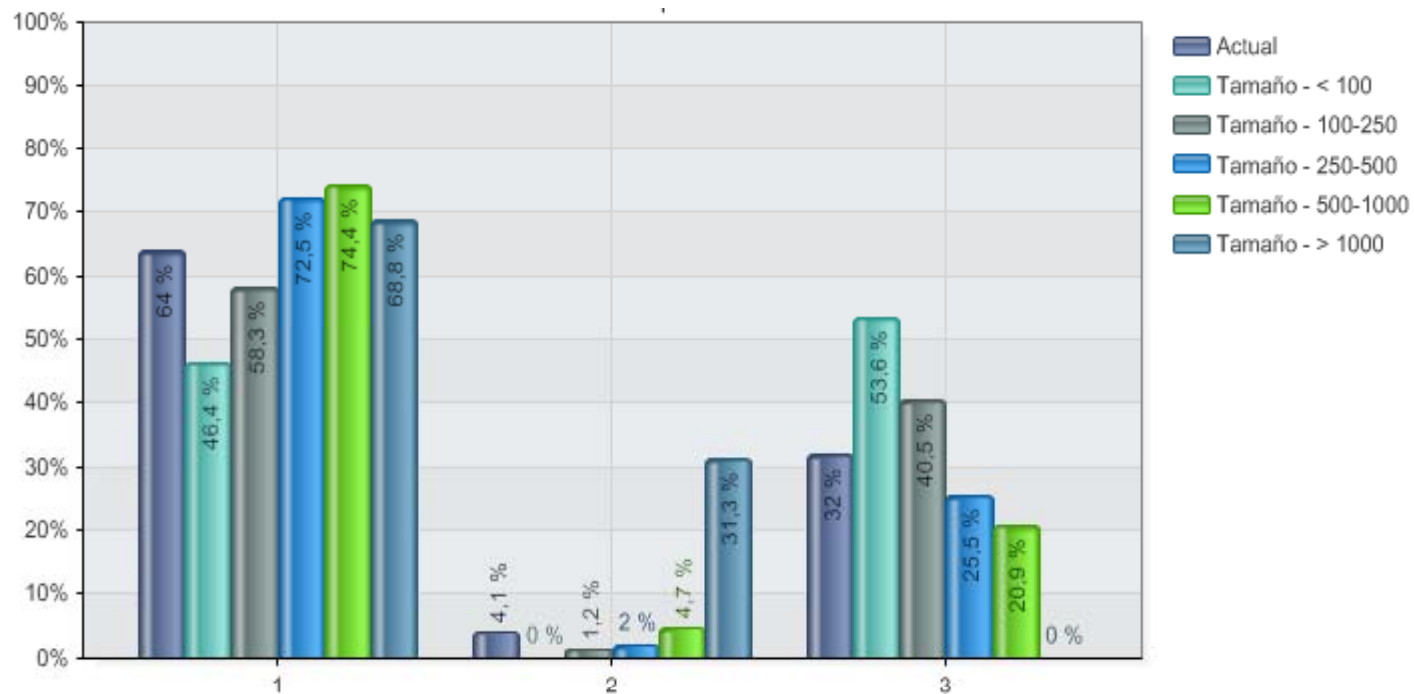

1	No
2	Sí
3	No aplica

	N
Actual	222
Tamaño - < 100	28
Tamaño - 100-250	84
Tamaño - 250-500	51
Tamaño - 500-1000	43
Tamaño - > 1000	16

## 37.2 Tienen autoridad para solicitar una determinación

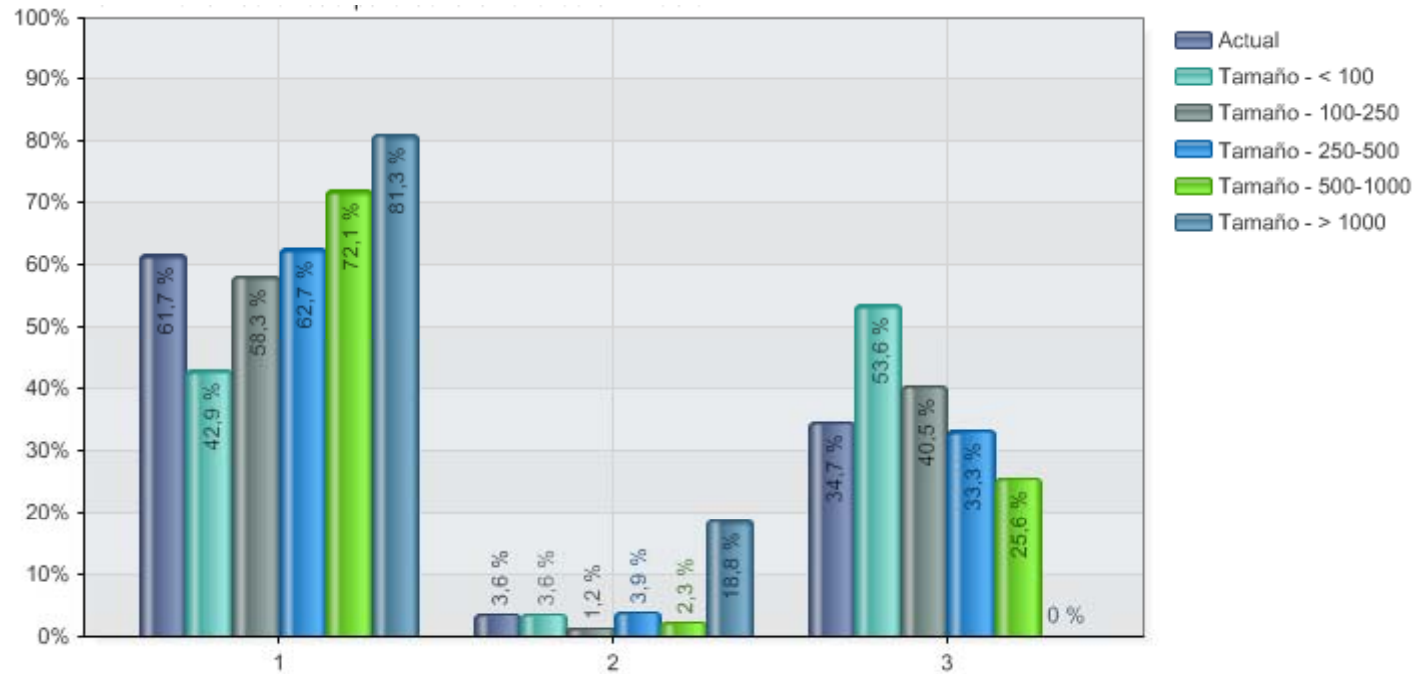

1	No
2	Sí
3	No aplica

	N
Actual	222
Tamaño - < 100	28
Tamaño - 100-250	84
Tamaño - 250-500	51
Tamaño - 500-1000	43
Tamaño - > 1000	16

### 37.3 Tienen autoridad para ajustar la pauta de dosificación para un medicamento según los resultados

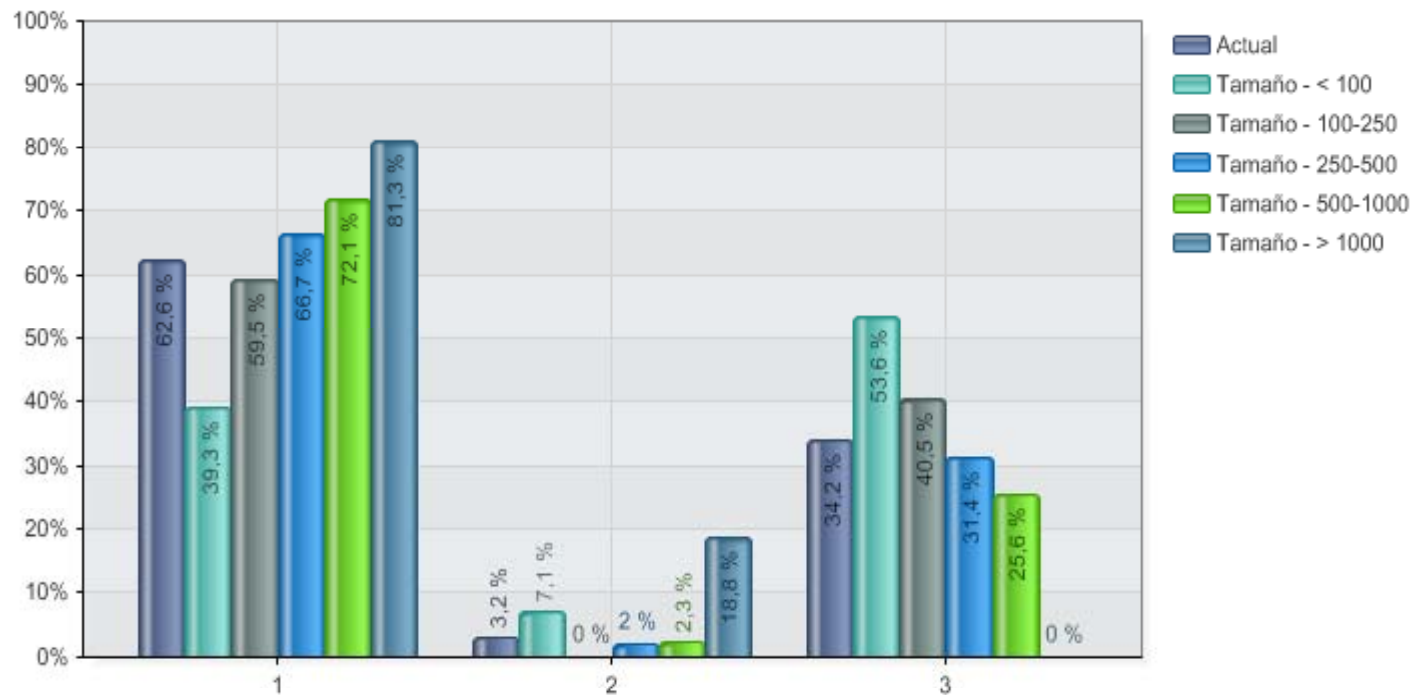

1	No
2	Sí
3	No aplica

	N
Actual	222
Tamaño - < 100	28
Tamaño - 100-250	84
Tamaño - 250-500	51
Tamaño - 500-1000	43
Tamaño - > 1000	16

### 39. ¿Cuál/es de los siguientes programas de desarrollo profesional existe/n en tu hospital?

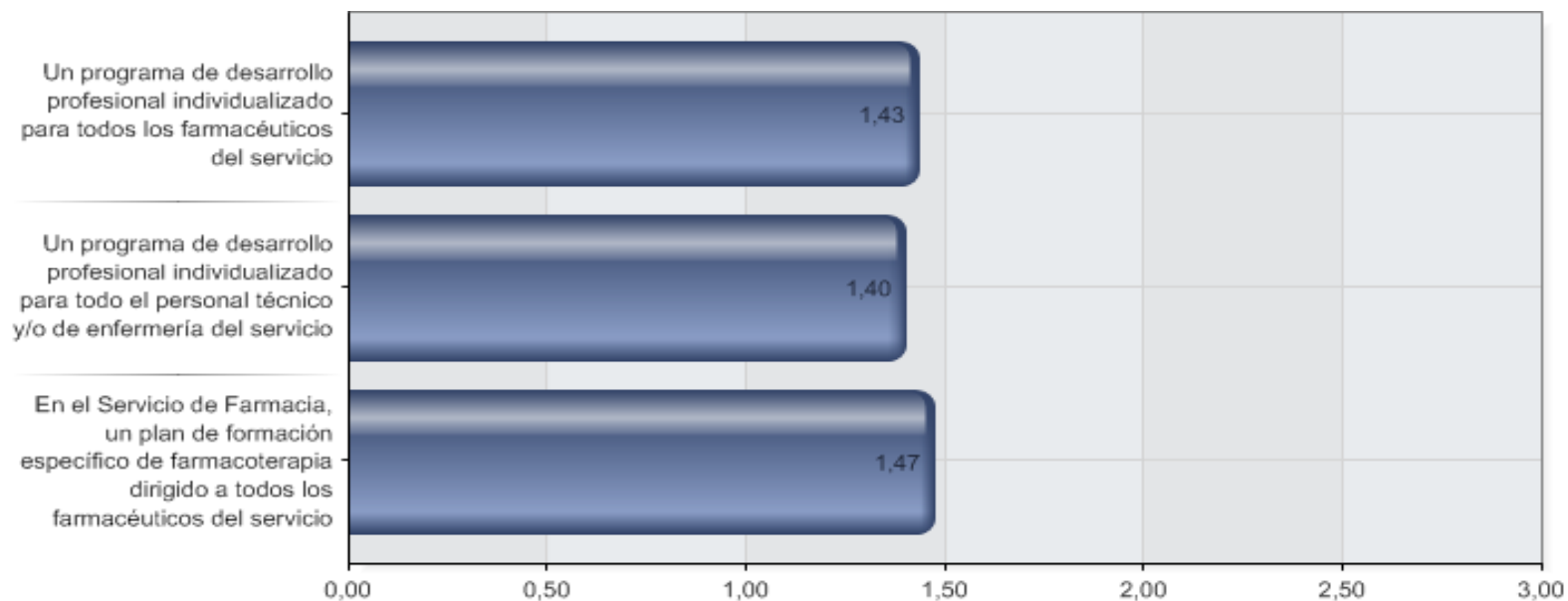

	N
Un programa de desarrollo profesional individualizado para todos los farmacéuticos del servicio	222
Un programa de desarrollo profesional individualizado para todo el personal técnico y/o de enfermería del servicio	222
En el Servicio de Farmacia, un plan de formación específico de farmacoterapia dirigido a todos los farmacéuticos del servicio	222

## 39.1 Un programa de desarrollo profesional individualizado para todos los farmacéuticos del servicio

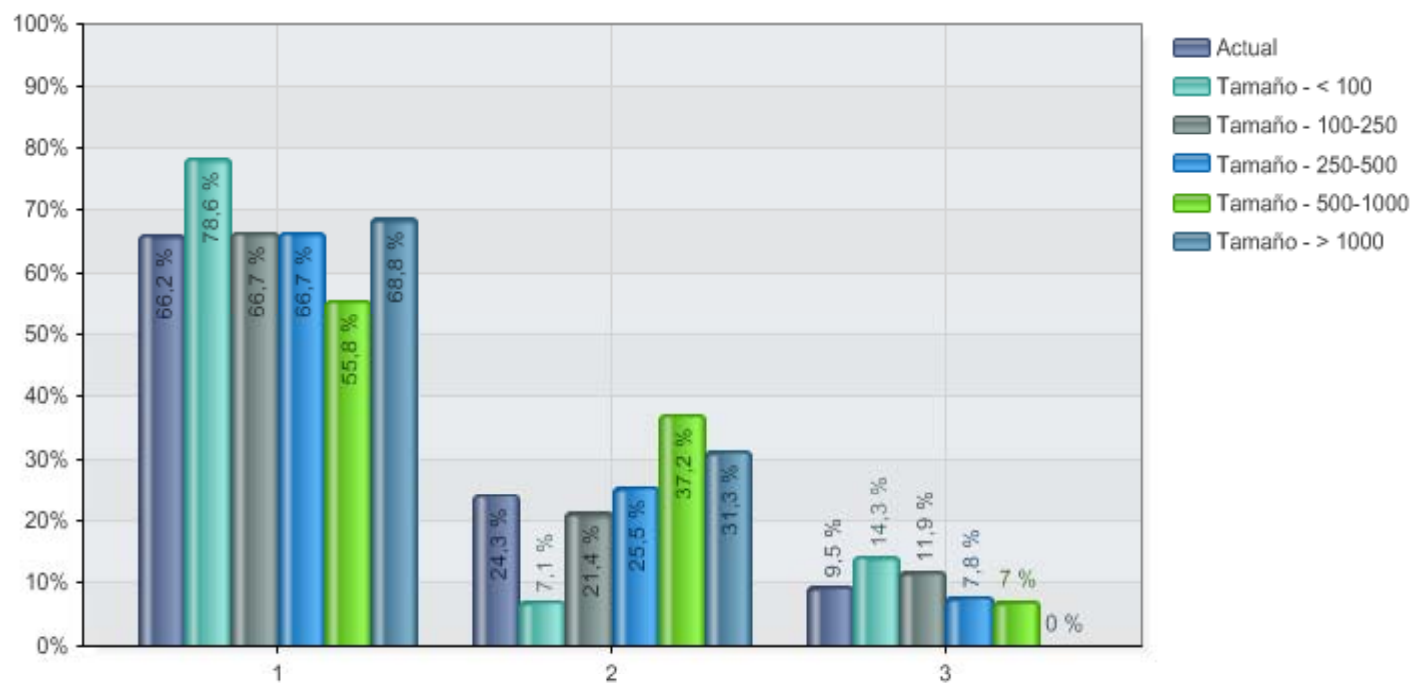

1	No
2	Sí
3	No aplica

	N
Actual	222
Tamaño - < 100	28
Tamaño - 100-250	84
Tamaño - 250-500	51
Tamaño - 500-1000	43
Tamaño - > 1000	16

## 39.2 Un programa de desarrollo profesional individualizado para todo el personal técnico y/o de enfermería del servicio

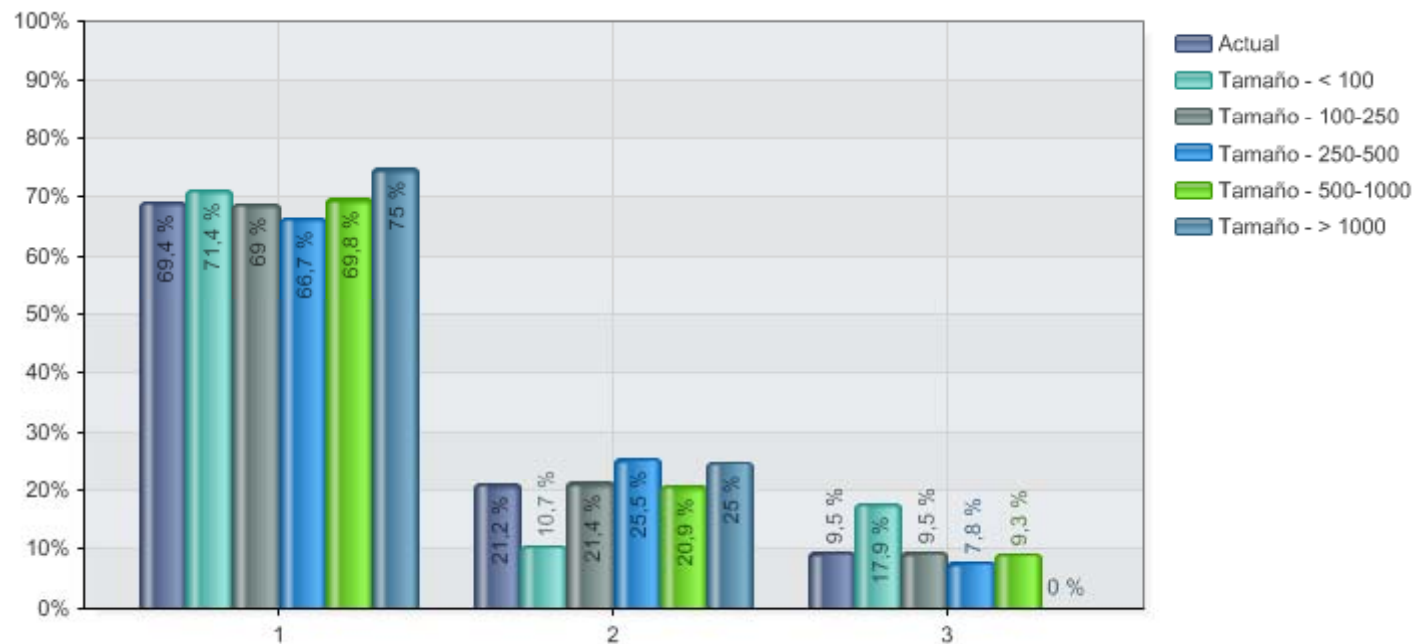

1	No
2	Sí
3	No aplica

	N
Actual	222
Tamaño - < 100	28
Tamaño - 100-250	84
Tamaño - 250-500	51
Tamaño - 500-1000	43
Tamaño - > 1000	16

### 39.3 En el Servicio de Farmacia, un plan de formación específico de farmacoterapia dirigido a todos los farmacéuticos del servicio

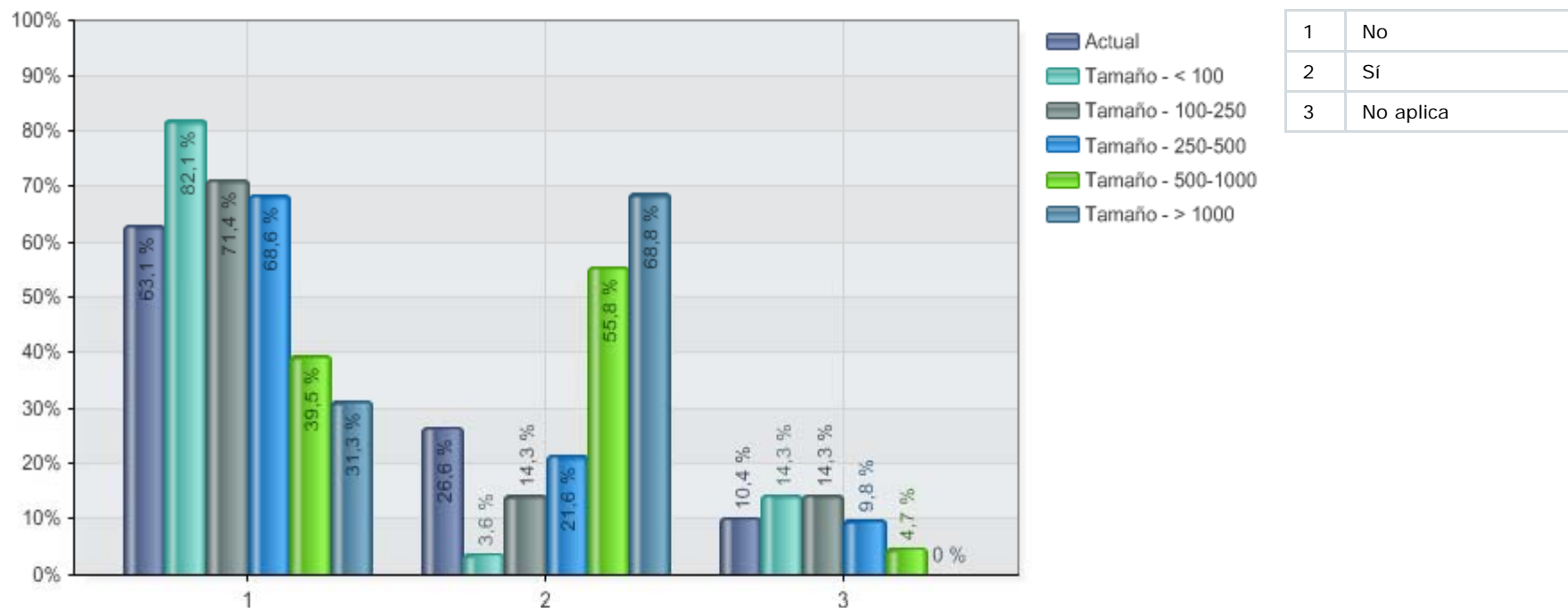

	N
Actual	222
Tamaño - < 100	28
Tamaño - 100-250	84
Tamaño - 250-500	51
Tamaño - 500-1000	43
Tamaño - > 1000	16

## 40. En tu hospital (en caso afirmativo indicar el número de farmacéuticos)

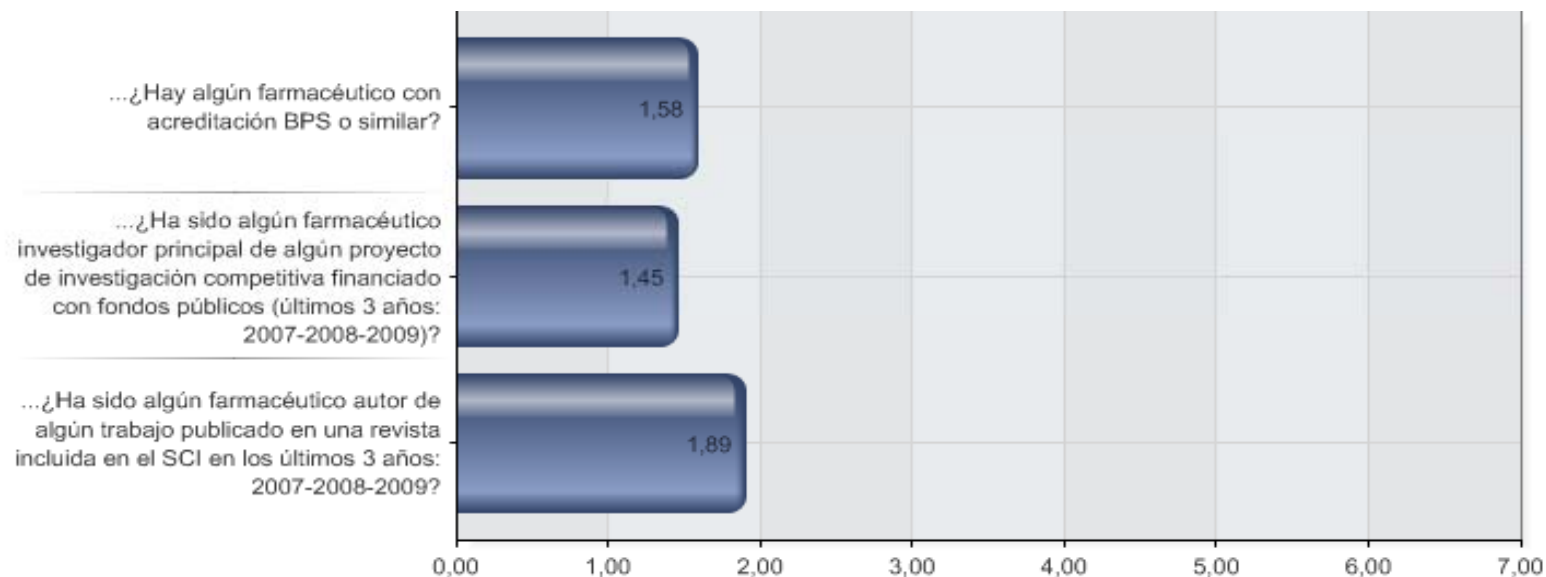

	N
...¿Hay algún farmacéutico con acreditación BPS o similar?	222
...¿Ha sido algún farmacéutico investigador principal de algún proyecto de investigación competitiva financiado con fondos públicos (últimos 3 años: 2007-2008-2009)?	222
...¿Ha sido algún farmacéutico autor de algún trabajo publicado en una revista incluida en el SCI en los últimos 3 años: 2007-2008-2009?	222

## 40.1 ¿Hay algún farmacéutico con acreditación BPS o similar?

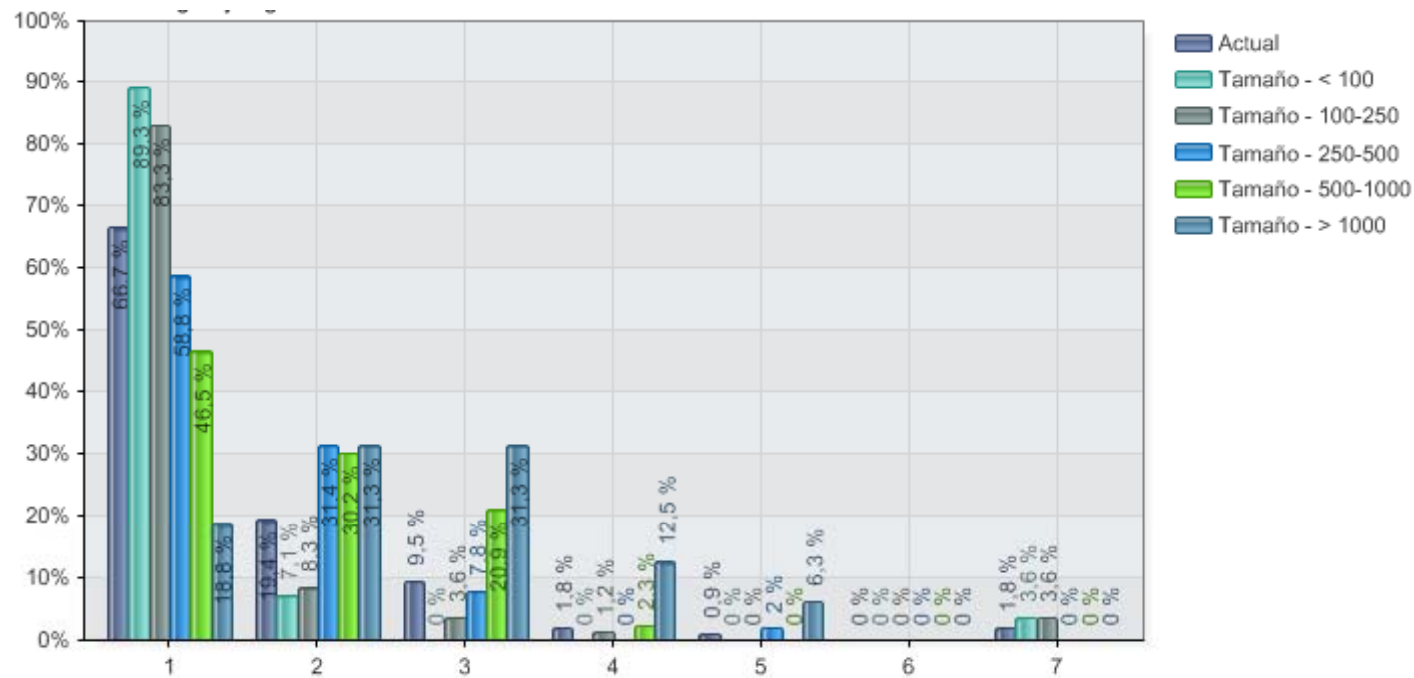

1	No
2	Sí - 1
3	Sí - 2
4	Sí - 3
5	Sí - 4
6	Sí - >
7	No aplica

	N
Actual	222
Tamaño - < 100	28
Tamaño - 100-250	84
Tamaño - 250-500	51
Tamaño - 500-1000	43
Tamaño - > 1000	16

## 40.2 ¿Ha sido algún farmacéutico investigador principal de algún proyecto de investigación competitiva financiado con fondos públicos (últimos 3 años: 2007-2008-2009)?

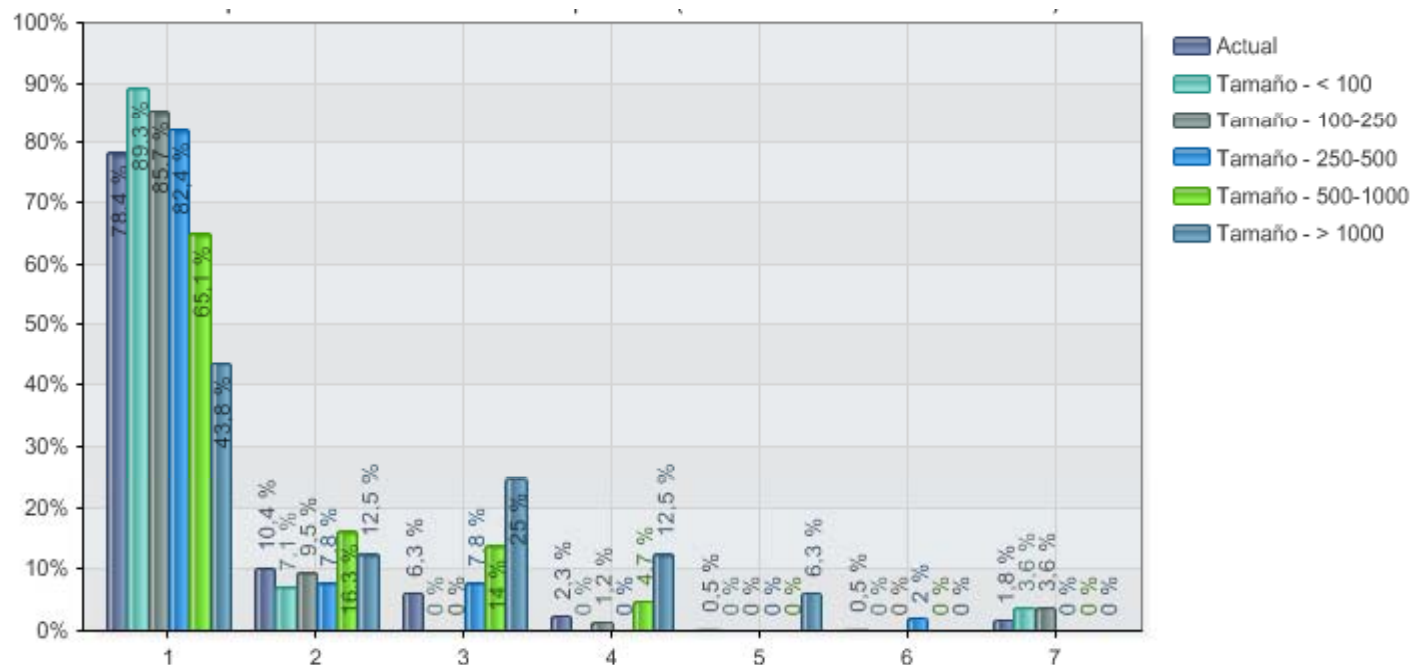

1	No
2	Sí - 1
3	Sí - 2
4	Sí - 3
5	Sí - 4
6	Sí - >
7	No aplica

	N
Actual	222
Tamaño - < 100	28
Tamaño - 100-250	84
Tamaño - 250-500	51
Tamaño - 500-1000	43
Tamaño - > 1000	16

### 40.3 ¿Ha sido algún farmacéutico autor de algún trabajo publicado en una revista incluida en el SCI en los últimos 3 años: 2007-2008-2009?

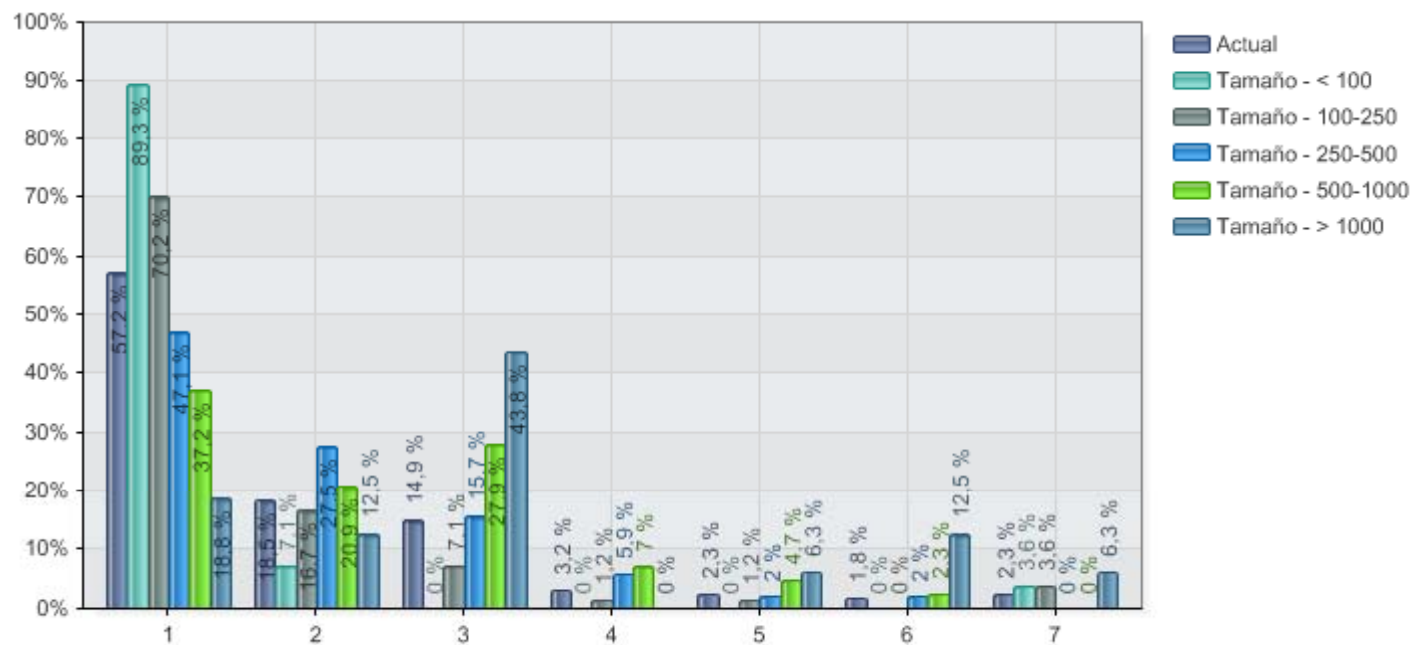

1	No
2	Sí - 1
3	Sí - 2
4	Sí - 3
5	Sí - 4
6	Sí - >
7	No aplica

	N
Actual	222
Tamaño - < 100	28
Tamaño - 100-250	84
Tamaño - 250-500	51
Tamaño - 500-1000	43
Tamaño - > 1000	16