



CURSO
BIENVENIDA
RESIDENTES
DE PRIMER AÑO

ESTRUCTURA Y FUNCIONAMIENTO DE LA SEFH

Cecilia Martínez Fernández-Llamazares
Secretaria

SEDE

Hotel Vincci Soma
Calle Goya, 79
28001 - Madrid



FECHA

27 de Enero, 2020



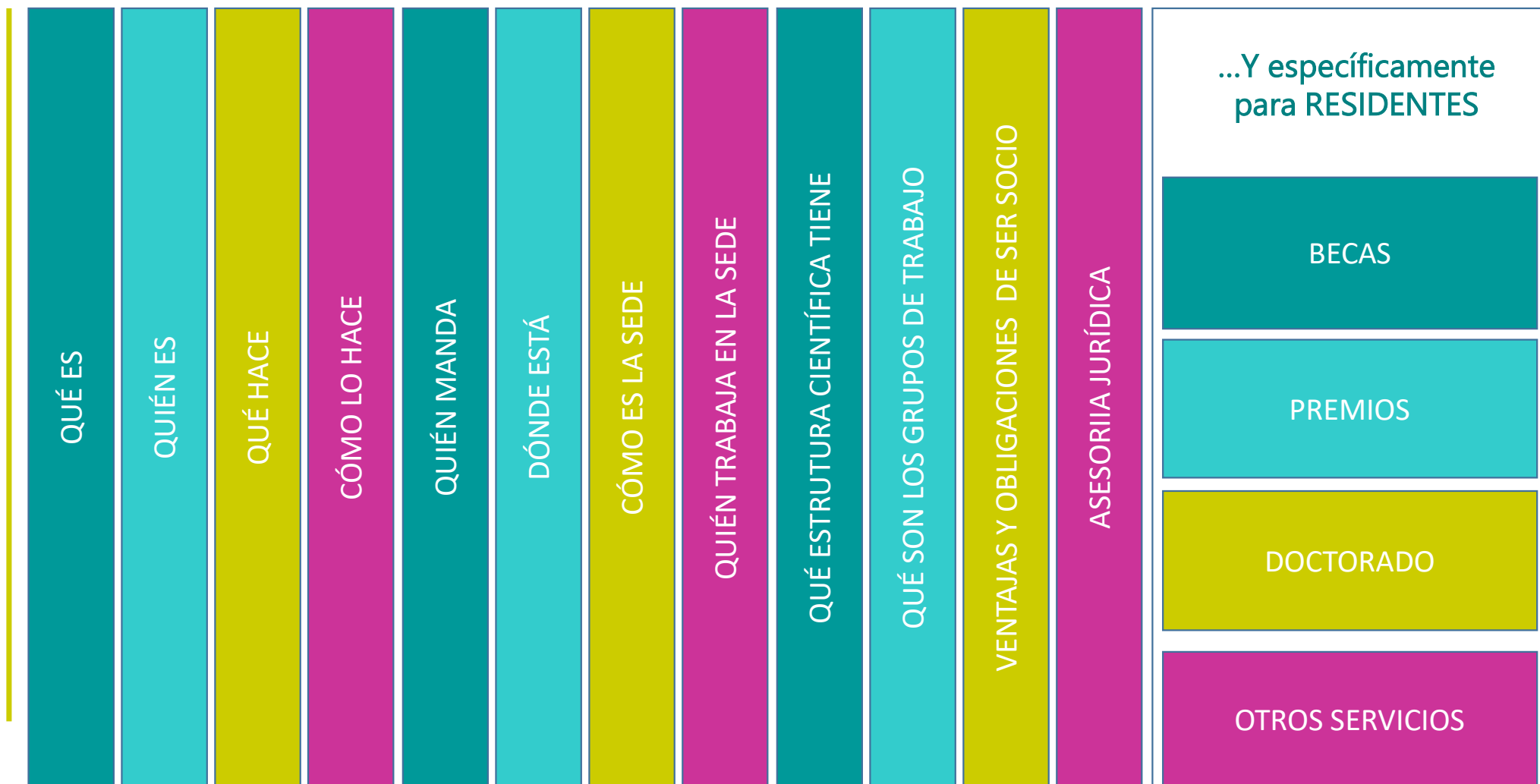

QUÉ ES

...es una organización **científica**, privada, activa y **profesional**, sin ánimo de lucro, dedicada a incrementar el **estado del conocimiento** sobre la farmacia hospitalaria y cuyas acciones deben incrementar el uso **adecuado** y **seguro** de los medicamentos



Quién forma la sefh: sus socios



Total socios	3861
Total residentes	538
R1	151

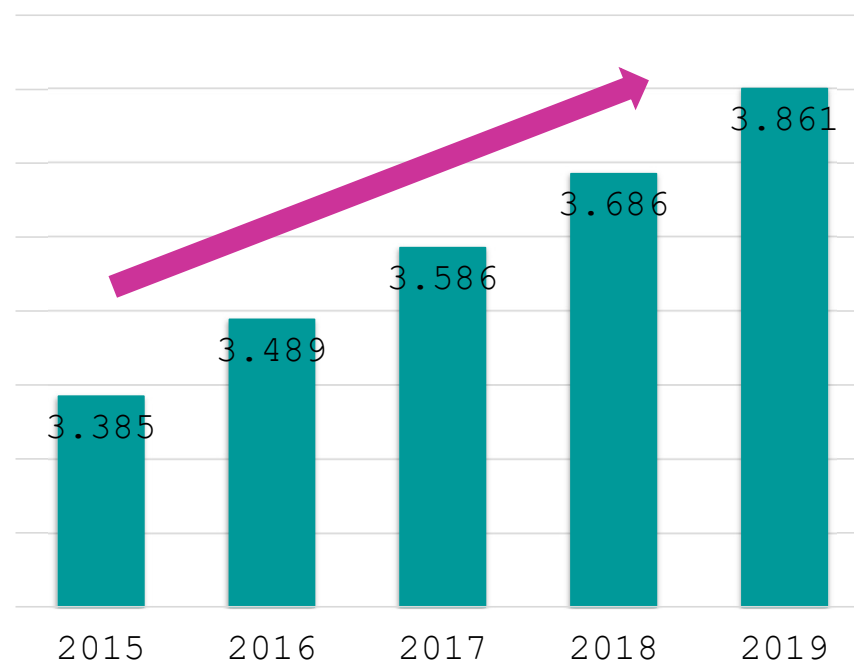

Tipos de socios

- ↪ **Numerario:** especialista o residente
derecho de voz y voto en la Asamblea
- ↪ **Honorífico:** situación de jubilado
derecho de voz pero no voto
- ↪ **De honor:** farmacéuticos o no que han prestado servicios relevantes a la SEFH. Derecho de voz pero no de voto.
- ↪ **Adherido:** personas interesadas en integrarse en la SEFH. Derecho de voz pero no voto



Lo que aporta la SEFH a sus socios

- Responde a las necesidades de sus socios
- Potencia el ejercicio profesional del FH
- Promueve el reconocimiento profesional del FH
- Facilita la relación entre los socios
- Establece y facilita programas de formación
- Promueve y coordina trabajos de investigación
- Establece relaciones y contactos con Sociedades, Entidades, Asociaciones beneficiosas para el desarrollo de la profesión



CÓMO LO HACE



CÓMO LO HACE



28 Cursos y Jornadas Presenciales
9 Reuniones de Zona
8 Cursos Online con 9874 matriculados
6 Cursos de Expertos
3 Cursos Específicos para Residentes (208 matriculados, 167 examinados)



49 Actividades/jornadas acreditadas



63 Ayudas para la certificación BPS
7 Becas para Ampliación de Estudios
10 Becas Proyecto Centros de Excelencia Internacional
2 Ofertas de Trabajo Temporal

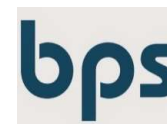

13 Proyectos financiados para los GT
Otros estudios de investigación



CÓMO LO HACE

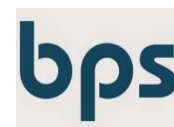

- ❖ 25 Farmacoterapia
- ❖ 20 Oncología
- ❖ 20 Salud Mental
- ❖ 5 Nutrición
- ❖ 5 UCI

En camino...

- ❖ Compounding
- ❖ Pediatría



ESTRUCTURA Y FUNCIONAMIENTO DE LA SEFH

Jornada de bienvenida residentes de primer año, 27 de Enero de 2020



ÓRGANOS DE GOBIERNO



1. La Asamblea General

Es el órgano supremo de gobierno de la SEFH, formada por **TODOS** los asociados presentes en la convocatoria anual en el Congreso Nacional



ASAMBLEA GENERAL ORDINARIA

—
SEFH 2019

Sevilla, 18 de Octubre de 2019

ÓRGANOS DE GOBIERNO

QUIÉN MANDA

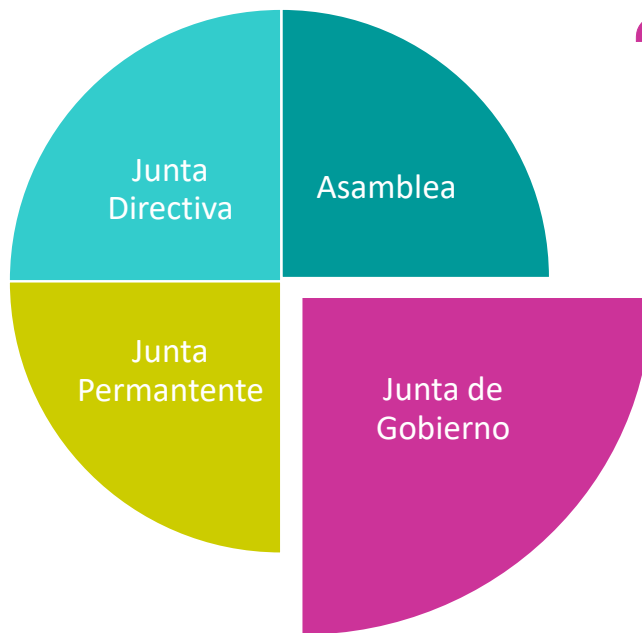

2. La Junta de Gobierno

17 Delegados
Autonómicos

+

1 Vocal de
Residentes

+

Junta Directiva

= 22



La Junta de Gobierno: vocales de zona

Dra. Belén Padrón
Galicia



Dr. Juan Carlos Valenzuela
Castilla La Mancha



Dra. Garbiñe Lizeaga
País Vasco



Dra. M^a José Izquierdo
Extremadura



Dra. Cristina Calzón
Asturias

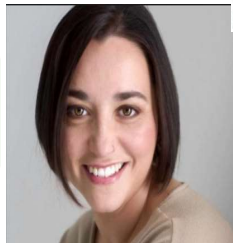

Dra. Eva Negro
Madrid



Dra. David Gómez
Cantabria



Dra. Blanca de la Nogal
Castilla y León



La Junta de Gobierno

Dra. Rosa Fuster
Valencia



Dr. Pablo de la Cruz
Murcia



Dr. Pere Ventayol
Balears



Dra. Edurne Fdez de Gamarra
Cataluña



Dra. Dolores Solano
Aragón



Dra. Ana Ortega
Navarra



Dr. Begoña Tortajada
Andalucía



Dr. Fernando Gutierrez
Canarias



Dra. Pilar Blázquez
La Rioja



La Junta de Gobierno: vocal de residentes

Dra. José María Salas



ÓRGANOS DE GOBIERNO

3. La Junta Directiva



Dra. Olga Delgado
Presidenta

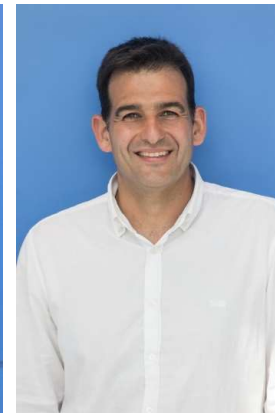

Jordi Nicolas
Vicepresidente



José Antonio Marcos
Tesorero



Cecilia Martínez
Secretaria



ÓRGANOS DE GOBIERNO

4. La Junta Permanente

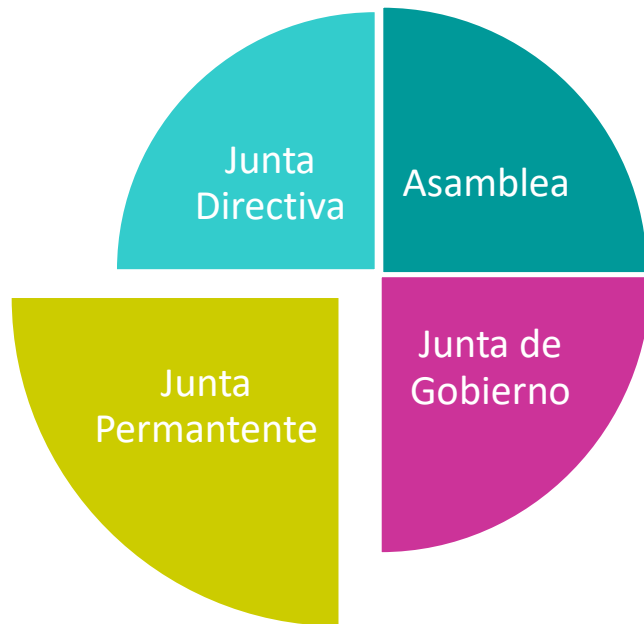

Pere Ventayol Bosh



Edurne Fdez de Gamarra



Begoña Tortajada



Ubicación de la sede



- Calle Serrano, 40
- 28001– Madrid
- Tfno. 91.571.44.87
- Fax. 91.571.45.86
- Email. sefh@sefh.es

LUNES A JUEVES
08.30 – 18.00

VIERNES
08.30 – 15.00



Cómo es la sede



ESTRUCTURA Y FUNCIONAMIENTO DE LA SEFH
Jornada de bienvenida residentes de primer año, 27 de Enero de 2020



El personal de la sede

↪ Desarrollo de eventos:

Dña. Laura Martínez laura.martinez@sefh.es

Dña. Raquel Antón raquel.anton@sefh.es

Dña. Berta Bravo berta.bravo@sefh.es

↪ Formación *on line*:

Dña. Manoli Florencio manoli.Florencio@sefh.es

↪ Atención al socio:

Dña. Marisa Ávila marisa.avila@sefh.es

Dña. Carmen Charneco sefh@sefh.es

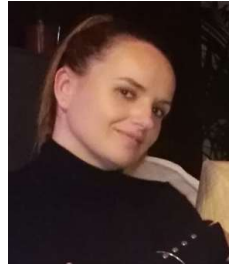

El personal de la sede

➤ Responsable de Comunicación:

D. Borja Gitrama borja.gitrama@sefh.es

➤ Administración y finanzas:

Dña. Estrella Cortijo estrella.cortijo@sefh.es

Dña. Silvia Ahijado silvia.ahijado@sefh.es

➤ Gerente de la SEFH:

Dña. María José Dalama mjdalama@sefh.es



El trabajo de la sede en datos

TRABAJO EN LA SEDE

ATENCIÓN AL SOCIO	DESARROLLO DE EVENTOS	ADMINISTRACIÓN Y FINANZAS	LISTA SEFH
<ul style="list-style-type: none">• CERTIFICADOS-> 25.000⑩ REGISTROS ELECTRÓNICOS GESTIONADOS SEFH-> ⑩ 143.000⑩ LLAMADAS RECIBIDAS-> 31.200	<ul style="list-style-type: none">• EVENTOS PROPIOS-> 88• ACTIVIDADES FORMATIVAS: 28<ul style="list-style-type: none">⑩ PONENTES: 328⑩ ASISTENTES: 1419• REUNIONES DE ZONA-> 9• REUNIONES GT (virtuales y presenciales) -> 51• BILLETES EMITIDOS-> 1.240	<ul style="list-style-type: none">• CONTRATOS FIRMADOS-> 502 <p>SEGUROS DE RESPONSABILIDAD CIVIL</p> <ul style="list-style-type: none">• TRAMITACIONES-> 1.336 <p>CONSULTAS JURÍDICAS</p> <ul style="list-style-type: none">• CONSULTAS JURÍDICAS-> 42	<ul style="list-style-type: none">• EMAILS ENVIADOS (listasefh@sefh.es) -> 678• ALERTAS FARMACÉUTICAS-> 27<ul style="list-style-type: none">• Emails enviados (alertas@sefh.es): 62.222



Estructura científica actual

Dirección de Formación

Convocada	
Director	Ana M Cordero Subdirectora

Comité de Investigación e Innovación

	Convocada	Convocada	Coordinador Investigación Básica
J. Manuel Martínez Sesmero Director de Innovación			Coordinador Investigación Aplicada

Dirección de Revista Farmacia Hospitalaria

	
Teresa Bermejo Directora	María Queralt Subdirectora

Dirección Web

		Francisco José Rodríguez Subdirector
	Jan de Pourq Subdirector	
Virginia Bosso Directora		

Coordinador Grupos de trabajo

Javier Sáez Coordinador

Secretaría científico técnica

Secretaria técnica adjunto a presidencia	Coordinadora IPT
Convocada	
	Lucía Velasco Coordinadora



Grupos de Trabajo

- ↪ Estructuras estables dentro de la sociedad
- ↪ Fomentar, planificar y actualizar las áreas de trabajo que desarrollan los Servicios de Farmacia para cumplir con las funciones de los especialistas en Farmacia Hospitalaria
- ↪ Alto grado de especialización en cada una de las áreas

Coordinador Grupos de trabajo



GRUPOS DE TRABAJO

Grupos de Trabajo

 2020	 ADHEFAR	 Atención Farmacéutica al Paciente VIH	 Farmacotecnia	 FARMIC	 RedFastER.
 Atención Farmacéutica Enfermedades Infecciosas	 Cronos	 Ensayos Clínicos de la SEFH	 GEAFEN	 GEDEFO	 GEFP
 ETHOS	 Farmacia Hospitalaria Digital (FHusión)	 Farmacocinética	 GENESIS	 GHEVI	 GTEII
Farmacia Digital	Txp órgano sólido	 TUTORES	 Hemoderivados	 Neuropsiquiatría	 Nutrición
			 OrPhar-SEFH	 Productos Sanitarios	 TECNO

27 grupos



Cómo entrar en Grupos de Trabajo

INVESTIGACIÓN

DOCENCIA Y
FORMACIÓN

DESARROLLO DE LA
PROFESIÓN

Opción 1: Becario



CONVOCATORIA DE UNA BECA EN EL GRUPO CRONOS

Objetivo

Contribuir de forma activa al mantenimiento de la página Web, correo electrónico y cuenta en twitter de CRONOS: introducir la información generada por la actividad del grupo, establecer vías de comunicación mediante la utilización de redes sociales y otros medios electrónicos. Coordinación de la publicación de la información en los diferentes medios utilizados.

Colaborar con el grupo CRONOS en todas aquellas tareas que se le requieran en función de los objetivos de trabajo marcados por el comité coordinador.

Bases

Se dirige a todos los especialistas en Farmacia Hospitalaria o farmacéuticos residentes en Farmacia Hospitalaria, socios de la Sociedad Española de Farmacia Hospitalaria y adheridos al grupo CRONOS.

Bases

Se dirige a todos los especialistas en Farmacia Hospitalaria o **farmacéuticos residentes en Farmacia Hospitalaria**, socios de la SEFH



Cómo entrar en Grupos de Trabajo

Opción 2: Grupo coordinador



OFERTA DE PARTICIPACIÓN DE LOS RESIDENTES EN LOS GRUPOS DE TRABAJO DE LA SOCIEDAD ESPAÑOLA DE FARMACIA HOSPITALARIA

La Sociedad Española de Farmacia Hospitalaria convoca un proceso selectivo de una plaza para residentes en cada uno de los grupos de trabajo de la SEFH.

Objetivos

Aumentar la participación e implicación de los residentes en las actividades de los Grupos de Trabajo.
Fomentar el desarrollo profesional y personal de los residentes en Farmacia Hospitalaria a través de la participación en los Grupos de Trabajo de la SEFH.

Requisitos

Ser residente de segundo o tercer año en Farmacia Hospitalaria y socio numerario de la SEFH.

Duración

Dos años o hasta el final de la residencia, con renovaciones anuales. Una vez cumplidos estos plazos, la participación en el Grupo de Trabajo seguirá los procesos habituales de cada Grupo de Trabajo.

Funciones

- Promover y participar en las iniciativas de los grupos de trabajo.
- Mejorar la visibilidad de las actividades de los grupos y la participación de los residentes en las mismas.

Documentación

Bases

Se dirige a todos los **farmacéuticos residentes en Farmacia Hospitalaria**, socios de la SEFH



Cómo entrar en Grupos de Trabajo

Opción 2: Grupo coordinador



ADHEFAR
AFINF
AÉ-VIH
CRONOS
DOLOR
FARMACOTECNIA
FARMIC
GEAFEN
GEDEFO
GÉNESIS
GTEII
HEMODERIVADOS
NUTRICIÓN
PEDIATRÍA
PKGEM
REDFASTER
TUTORES



Obligaciones

- ↪ Ejercer la profesión con la mejor práctica existente
- ↪ Colaborar a los fines de la SEFH aportando información datos y conocimiento cuando se precise
- ↪ Pagar la cuota
- ↪ Acatar los estatutos y normas de la Junta de Gobierno

Ventajas

- ↪ Información científica
- ↪ Poder hacer cursos *on line* y presenciales
- ↪ Acceder a Premios y Becas
- ↪ Acceso a la Revista de Farmacia Hospitalaria y otras publicaciones
- ↪ Acceder a Grupos de Trabajo
- ↪ Acceder a la realización de Tesis Doctoral
- ↪ Tener capacidad de voto en elecciones y Asamblea
- ↪ ... **y acceso a servicios jurídicos**



Servicios jurídicos

Seguro de responsabilidad civil



- Sí
 No
 Quizás

Características	Opción A	Opción B
Responsabilidad civil profesional (límite por siniestro y año seguro):	601.013 €	1.200.000 €
Responsabilidad civil explotación (límite por siniestro y año seguro):	601.013 €	1.200.000 €
Defensa y fianzas judiciales:	Incluida	Incluida
Inhabilitación temporal profesional:	3.006 € (max. 18 meses)	3.006 € (max. 18 meses)

Servicio de Asesoría jurídica al socio

- Asesoramiento de la entidad: contratos, recursos, alegaciones, convenios, convocatorias...
- Orientación jurídica a los socios

Xosé Manuel Rey
Abogado



...Y específicamente para RESIDENTES

- ↪ Becas de Ampliación de Estudios
- ↪ Programa Centros de Excelencia
- ↪ Premio “ Roberto Marín ” al mejor residente
- ↪ Ofertas de empleo temporal
- ↪ Otros premios y becas



BECAS

...para RESIDENTES

↪ Becas de ampliación de Estudios

Convocatoria anual (abril)

Se valora:

- el interés del Proyecto
- la experiencia en el centro de destino
- CV del solicitante



2018 – 2019

SONIA LUQUE PARDOS

SARA BLANCO DORADO

PILAR ANGUSTIAS MARTÍNEZ ORTEGA

GEMMA ARRUFAT GOTERRIS

ESTELA GARCIA MARTIN

JULIA POLO GARCIA

PILAR ROVIRA TORRES



BECAS

...para RESIDENTES

Programa Centros de Excelencia Internacional:

YALE

2018 – 2019

Antrim Area Hospital (Belfast, UK):

Eduardo González Lozano
María Guerra González
Cecilia Mariño Fernández
Manuel Murillo Izquierdo

Lincoln County Hospital (Lincoln, UK):

Ana Aretio Pousa
Laura García Quintanilla
Jose Javier Martínez Simón
Reyes Serrano Giménez

Yale New Haven Hospital (New Haven, Connecticut, USA):

Clara Estaún Martínez
Laia Vilaró Jaques



BELFAST



LINCOLN



PREMIOS

...para RESIDENTES

👉 Premio "Roberto Marín" al mejor residente

Dr. Sergio Marín Rubio

Hospital de Mataró



MARTA MIARONS FONT



MERCEDES MANZANO GARCÍA

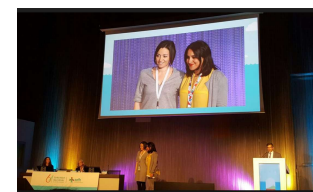

ROSA CANTUDO CUENCA



TESIS DOCTORALES

...para RESIDENTES



La SEFH apoya la defensa de más de 100 tesis doctorales de Farmacéuticos Hospitalarios desde 2009

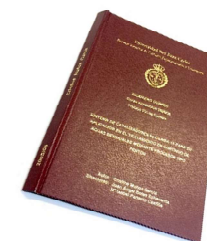

121 TESIS DOCTORALES



ESTRUCTURA Y FUNCIONAMIENTO DE LA SEFH

Jornada de bienvenida residentes de primer año, 27 de Enero de 2020



OTROS SERVICIOS

...para RESIDENTES

ROTA SEFH

Objetivo: facilitar la gestión de rotaciones externas en áreas específicas.

Elección por Área Temática, hospital y disponibilidad de fechas

Piloto: **REDFASTER**

Inicio: Primer trimestre 2019

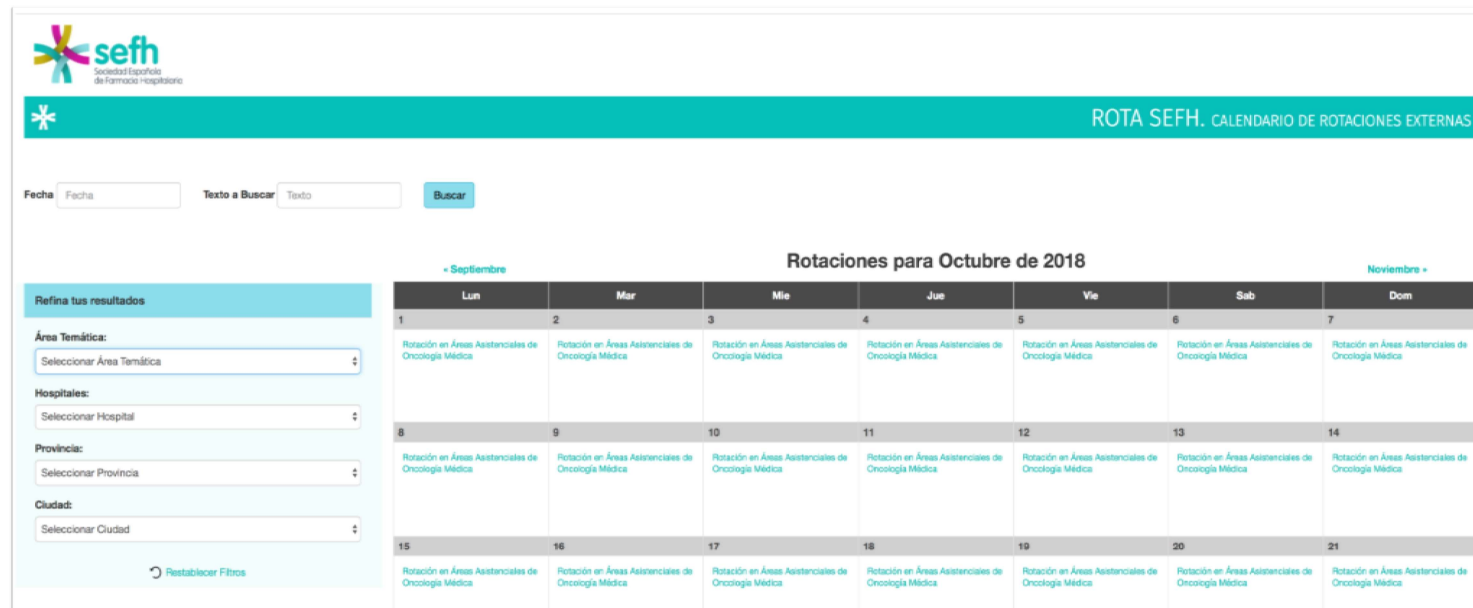

sefh
Sociedad Española de Farmacia Hospitalaria

ROTA SEFH. CALENDARIO DE ROTACIONES EXTERNAS

Fecha: Texto a Buscar:

Refina tus resultados

Área Temática:

Hospitales:

Provincia:

Ciudad:

Rotaciones para Octubre de 2018

+ Septiembre		Rotaciones para Octubre de 2018					Noviembre +
Lun	Mar	Mie	Jue	Vie	Sab	Dom	
1	2	3	4	5	6	7	
Rotación en Áreas Asistenciales de Oncología Médica	Rotación en Áreas Asistenciales de Oncología Médica	Rotación en Áreas Asistenciales de Oncología Médica	Rotación en Áreas Asistenciales de Oncología Médica	Rotación en Áreas Asistenciales de Oncología Médica	Rotación en Áreas Asistenciales de Oncología Médica	Rotación en Áreas Asistenciales de Oncología Médica	
8	9	10	11	12	13	14	
Rotación en Áreas Asistenciales de Oncología Médica	Rotación en Áreas Asistenciales de Oncología Médica	Rotación en Áreas Asistenciales de Oncología Médica	Rotación en Áreas Asistenciales de Oncología Médica	Rotación en Áreas Asistenciales de Oncología Médica	Rotación en Áreas Asistenciales de Oncología Médica	Rotación en Áreas Asistenciales de Oncología Médica	
15	16	17	18	19	20	21	
Rotación en Áreas Asistenciales de Oncología Médica	Rotación en Áreas Asistenciales de Oncología Médica	Rotación en Áreas Asistenciales de Oncología Médica	Rotación en Áreas Asistenciales de Oncología Médica	Rotación en Áreas Asistenciales de Oncología Médica	Rotación en Áreas Asistenciales de Oncología Médica	Rotación en Áreas Asistenciales de Oncología Médica	



OTROS SERVICIOS

...para RESIDENTES

Certificados:

- ↪ cursos virtuales y presenciales, jornadas, asistencia a congresos
- ↪ Ponentes, moderadores, autores de publicaciones, becas y premios, comunicaciones
- ↪ Participación en Grupos de Trabajo, comité editorial



La sefh, vuestra casa GRACIAS

Cecilia Martínez Fernández-Llamazares
@ceciliamfl



Sociedad Española de Farmacia Hospitalaria
C/ Serrano 40 2º Dcha- 28001 Madrid

T. 91 571 44 87 | F. 91 571 45 86
sefh@sefh.es

Horario de oficina
9h a 14h y de 16h a 18h