

Grupo TECNO SEFH

**PACIENTES AMBULANTES Y EXTERNOS:
USO DE LAS TECNOLOGÍAS EN EL
SEGUIMIENTO DE LA ADHERENCIA**

**Maite Martín
Hospital Clínic de Barcelona**

HOSPITAL CLINIC

- ✓ Hospital universitario
- ✓ 600 camas



- ✓ 16.000 pacientes ambulatorios
- ✓ 4.000 pacientes VIH en tratamiento

Coste anual de la medicación de pacientes hospitalizados vs ambulatorios

Ambulatorios Ingresados

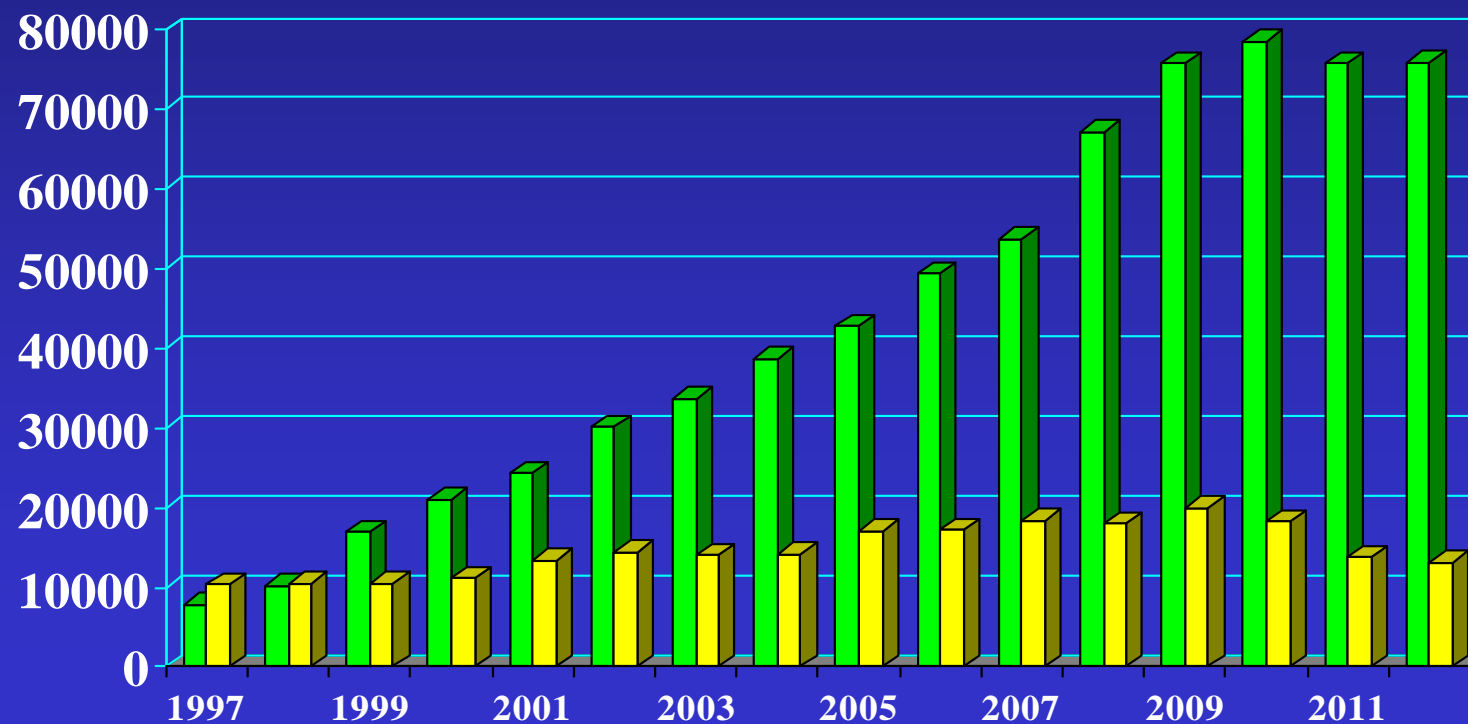

Coste de la medicación dispensada en 2012

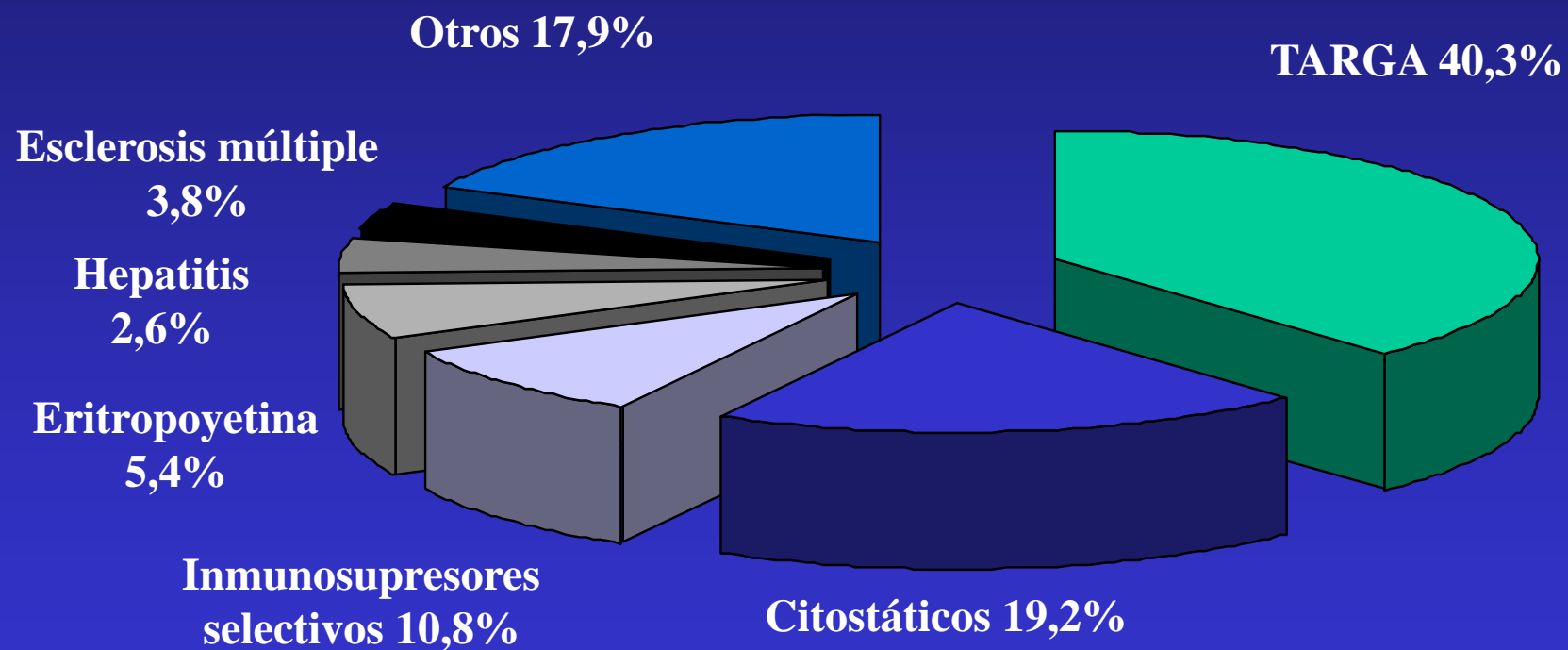

HOSPITAL VIRTUAL

- ❑ SIDA
 - ❑ Cuidados paliativos



TARGA

- ❑ Infección VIH crónica
 - ❑ Calidad de vida





BIENVENID@ Maite

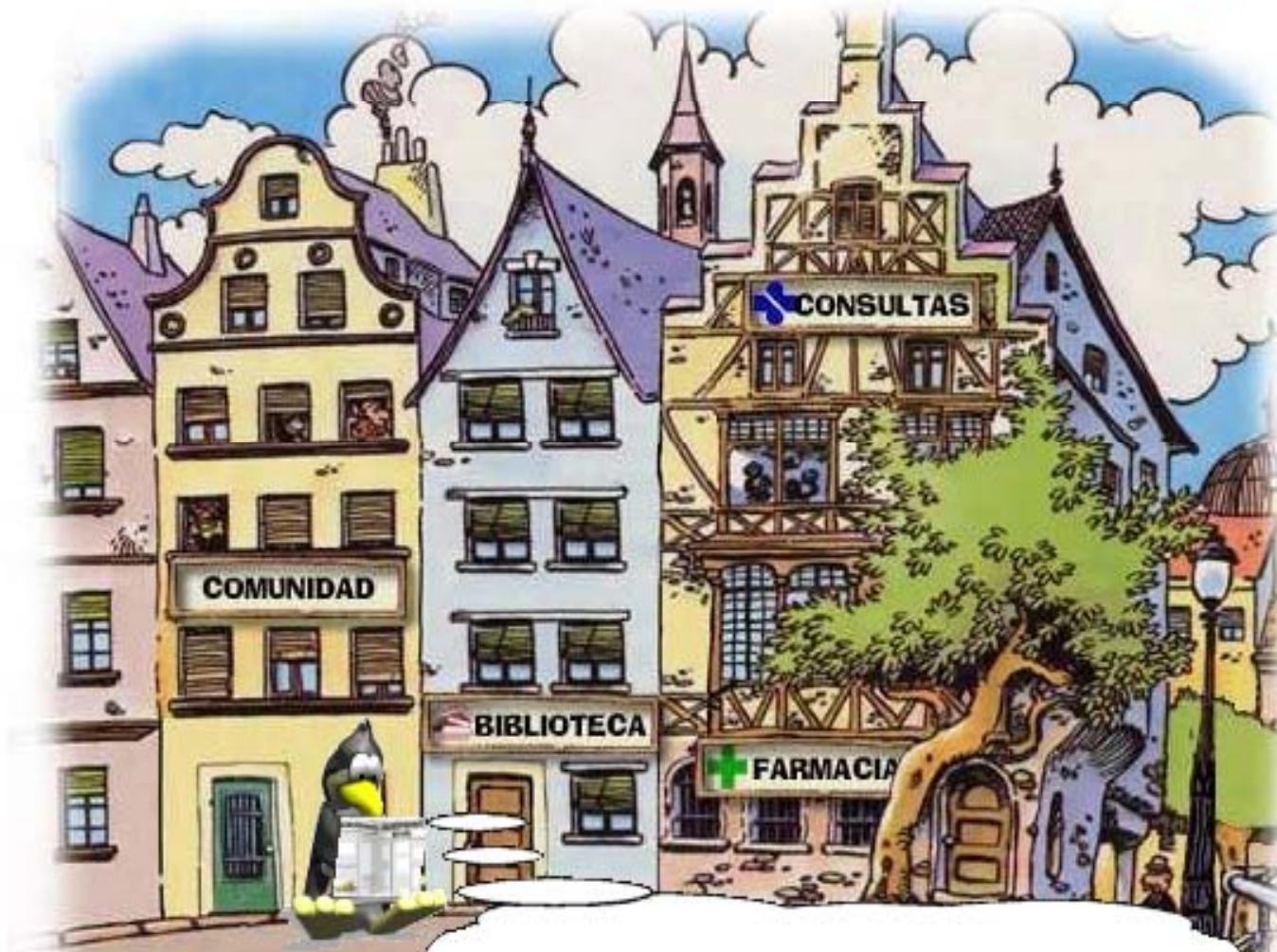

Bienvenid@ al Hospital Virtual



mi perfil



VIDEOCONFERENCIA



VIDEO

CITAS

HISTORIAL

TRATAMIENTO

CUMPLIMIENTO

GRÁFICAS



**Hay 0 personas
delante suyo**



**No tiene citas
para hoy**

00:34

Escriba aquí todo lo que
desea preguntar a su
médico para que no se le
olvide.

[Abrir Chat](#)



PACIENTE SELECCIONADO: **pac1**

VideoConferencia [-] [X]



Llamar a: **pac1** Chat

CITAS

MÉDICO

PSICO

SOCIAL

TRATAMIENTO

ENFERMERÍA

<input type="button" value="editar"/>	<input type="button" value="imprimir"/>	F. Serolo.	16/04/1997	F. 1 ^{er} Control	04/06/1997	Servicio	
Sexo:	Hombre	F. SIDA	dd/mm/aaaa	F. U ^{mo} Control	08/11/2006	Medicina	
G.Riesgo:	HMS	F. Lipodis.	dd/mm/aaaa	F.Exitus	dd/mm/aaaa		

Toxo 0:	<input checked="" type="checkbox"/>	CMV:	<input checked="" type="checkbox"/>	PPD 0:	<input checked="" type="checkbox"/>	Hepatitis C:	<input type="checkbox"/>	Hepatitis AU:	<input type="checkbox"/>	Core B:	<input type="checkbox"/>	Presentaciones:	NO DESCRITA
---------	-------------------------------------	------	-------------------------------------	--------	-------------------------------------	--------------	--------------------------	---------------	--------------------------	---------	--------------------------	-----------------	-------------

Fecha	I. Oportunista	Fecha	Neoplasias	Fecha Inicio	Fecha Final	Protocolo
				17/01/2007		Hospital VIRTUAL
				01/01/2001	01/01/2002	ABATE

Fecha	Linfocitos	%T4	T4 Absoluto	%T8	T8 Absoluto	Fecha	Carga	Diferencia	Logaritmo
07/04/2010	3200	48.2	1542	26.5	848	07/04/2010	42	-0.08	1.62
28/10/2009	3000	46.4	1392	29.4	882	28/10/2009	50	0	1.7
29/04/2009	2400	45	1080	28	672	29/04/2009	50	0	1.7

Fecha	Profesional	Curso Evolutivo
20/04/2010	Felipe García Alcaide - Medicina	Sigue con tratamiento con isotreonina, los TG siguen en 1... <input checked="" type="checkbox"/>
08/03/2010	Emma Fernández - Enfermería	El paciente se comunica con nosotros para conntar que tr... <input checked="" type="checkbox"/>
25/11/2009	Felipe García Alcaide - Medicina	paciente presenta cuador de dolor en flanco derecho de 2 ... <input checked="" type="checkbox"/>

F. Inicio	F. Fin	Tratamiento	Cumplimiento	Efectos Adversos
14/11/2008		ATP;	%	
19/10/2005	14/11/2008	EFA;TVD;		
09/10/2002	19/10/2005	AZ3;EFA;		



BIENVENIDO A CONSULTAS



Visita Presencial



Consulta por Vídeo



Consulta por Chat



Gestión de Citas



Mis Pacientes



Mensajes

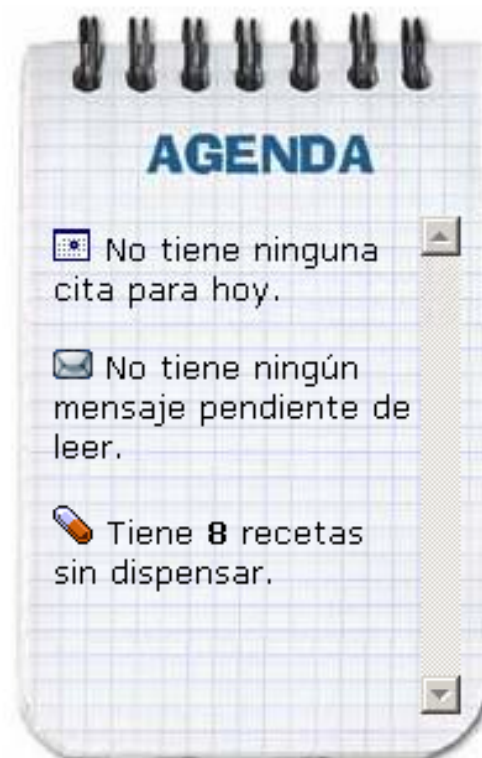



MIS PACIENTES



CITAS

MÉDICO

PSICO

SOCIAL

TRATAMIENTO

ENFERMERÍA

GRAFICAS

1. Seleccione paciente

pac1

pac2

2. Seleccione Fecha y Hora en la agenda

Dar Cita

3. Elija el Tipo de Cita:

Borrar Cita

Junio							2010						
L	M	X	J	V	S	D							
	1	2	3	4	5	6							
	2												
7	8	9	10	11	12	13							
1	4	1	1	2									
14	15	16	17	18	19	20							
1	4	1											
21	22	23	24	25	26	27							
1	2	1											
28	29	30											
1	5												

Martes 8 de Junio 2010

HORA	CITA	VISTO	PROF.
15:50	Con pac9 por Video	<input type="checkbox"/>	FELIPE GARCÍA ALCAIDE
16:00	Con pac9 por Video	<input checked="" type="checkbox"/>	MAITE MARTÍN
16:00	Con pac24 por Video	<input type="checkbox"/>	FELIPE GARCÍA ALCAIDE
16:10	Con pac24 por Video	<input checked="" type="checkbox"/>	MAITE MARTÍN

Hora: -- : --

AGENDA DIARIA

PRÓXIMAS CITAS



BIENVENID@ **Maite**

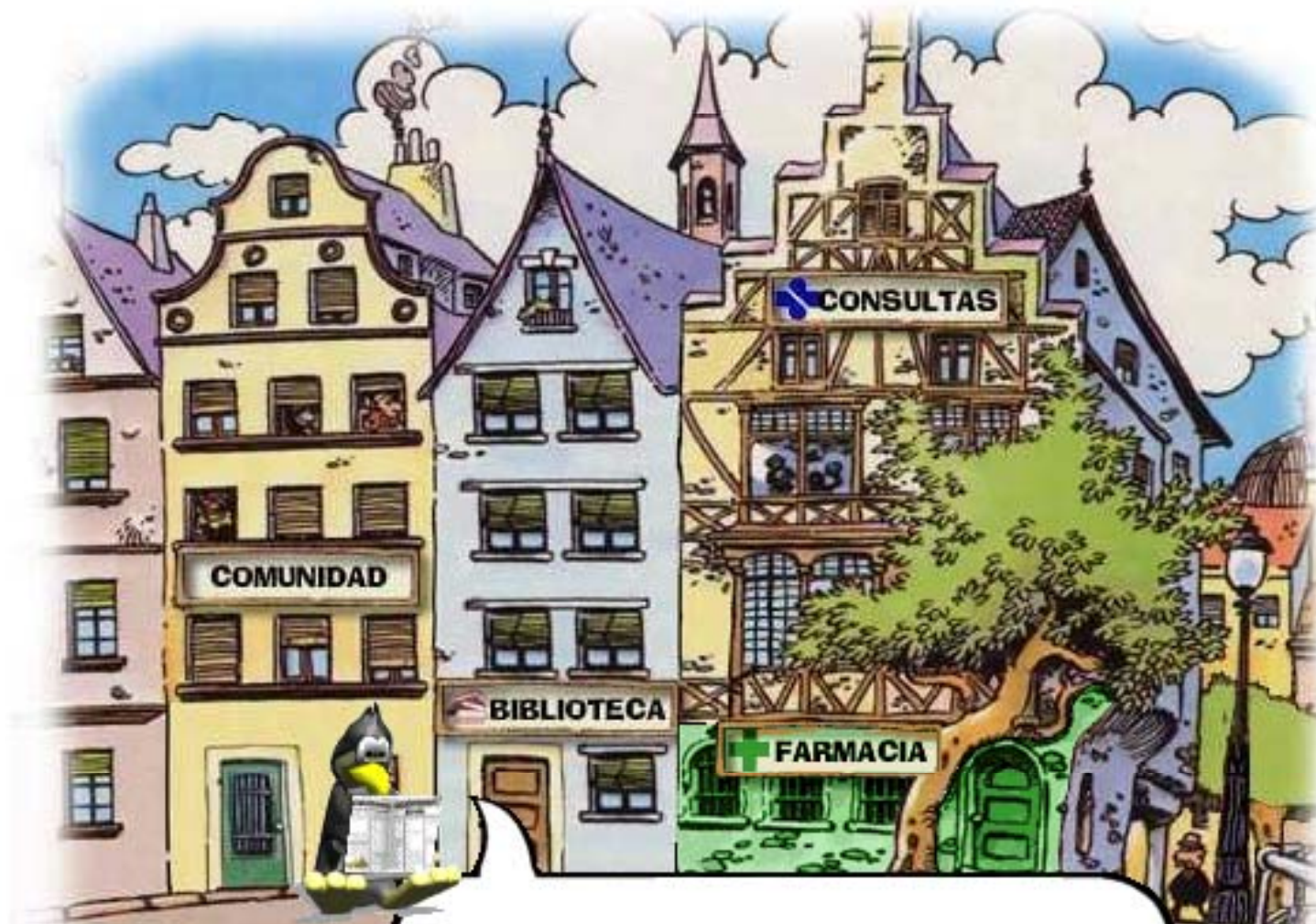

Esta es la **Farmacia**, desde aquí podrás acceder a toda la información sobre tu tratamiento y recibir tus medicinas en casa sin tener que acudir al hospital.



mi perfil



MIS DATOS



HISTORIAL

TRATAMIENTO

CUMPLIMIENTO

GRÁFICAS

1) Indica el nº de pastillas sobrantes de cada fármaco:



COMBIVIR 60 comp recub



SUSTIVA 600 mg 30 comprimidos

2) Algunos pacientes tienen problemas de intolerancia al tomar alguno de estos medicamentos.

¿Has tenido algún problema? Sí No

¿Con qué fármacos?

COMBIVIR

SUSTIVA

3) Intenta cuantificar el número de días que has abandonado el tratamiento en el último mes:

TODOS

Días



-Seleccionar el motivo-

COMBIVIR

Días



-Seleccionar el motivo-

SUSTIVA

Días



-Seleccionar el motivo-

4) Puntúa tu cumplimiento en cada medicamento:



COMBIVIR

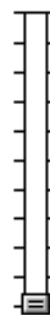

SUSTIVA

enviar



PACIENTE SELECCIONADO: **test1**

VideoConferencia [-] [X]



Llamar a: **pac1** Chat

CITAS

MÉDICO

PSICO

SOCIAL

TRATAMIENTO

ENFERMERÍA

Fecha Inicio	Fecha Fin	Tratamiento	Cumplimiento	Efecto
09/10/2002		AZ3;EFA;		
19/06/2002	09/10/2002	D4T;3TC;ABT;		hipertrigliceridemia
25/10/2000	18/06/2002	D4T;3TC;IND;RIT;		

Visita	C. Medio	Observaciones	Profesional
06/07/2004		[Dispensación]  imprimir	Doctor Caligari
06/07/2004		[Receta] Sigue tratamiento.	Doctor Caligari
06/07/2004		[Seguimiento] Cuestionario final del tratamiento.	Doctor Caligari

Fármaco	Última Disp.	F. Devolución	Dosis	Pauta	Dispen.	Exceso	Retorn.				
COMBIVIR 60 comp recub	06/07/2004				11						
Intol.	- No descrita -	Motivo	- No descrito -	Cuest.	--- %	EVA	--- %	DM	--- %	RMS	--- %
Fármaco	Última Disp.	F. Devolución	Dosis	Pauta	Dispen.	Exceso	Retorn.				
SUSTIVA 600 mg 30 comprimidos	06/07/2004				11						
Intol.	- No descrita -	Motivo	- No descrito -	Cuest.	--- %	EVA	--- %	DM	--- %	RMS	--- %

dispensación 

seguimiento 

plan horario 

HOSPITAL VIRTUAL

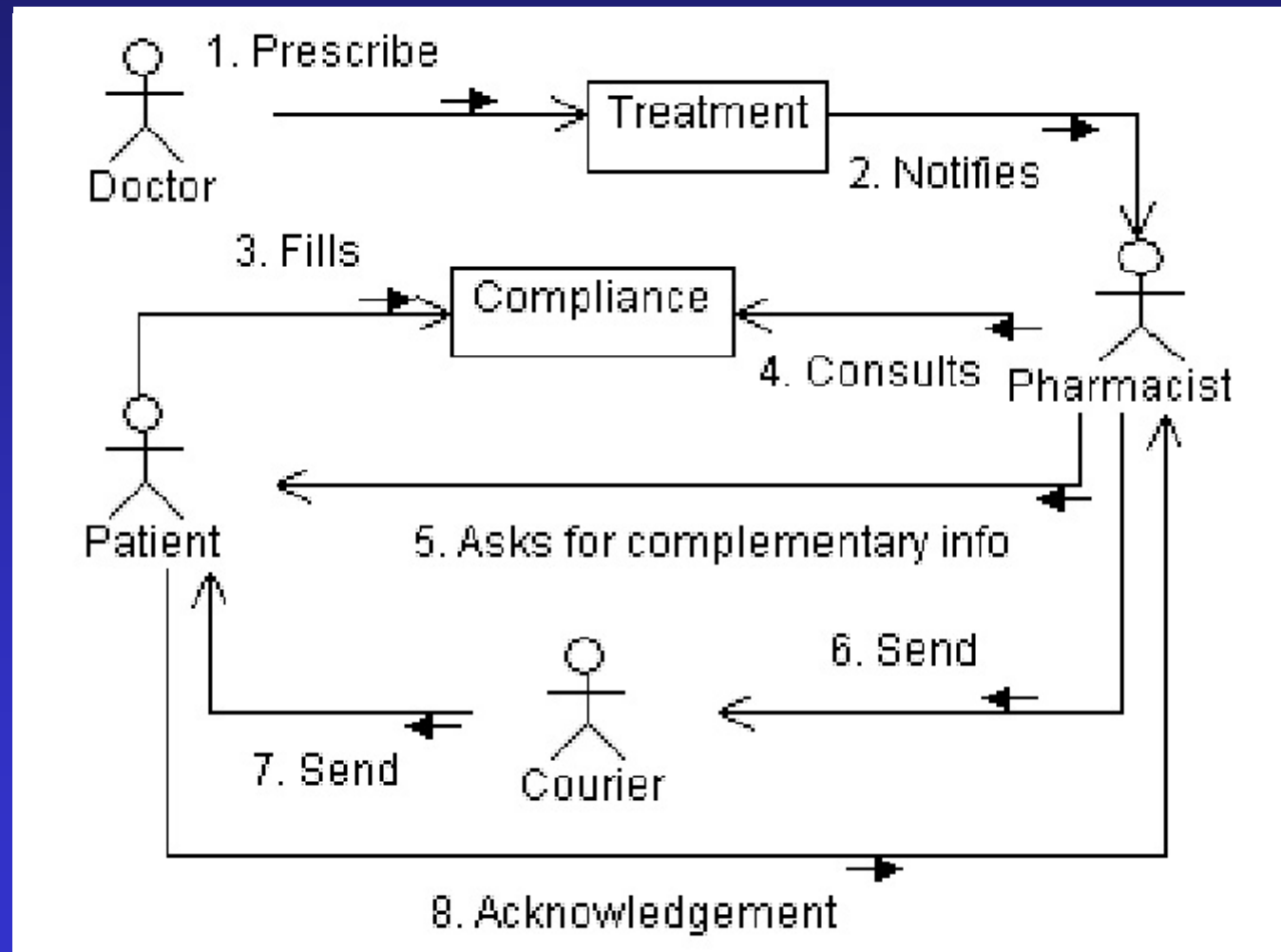



MIS DATOS



HISTORIAL

TRATAMIENTO

CUMPLIMIENTO

GRÁFICAS

 imprimir



 actualizar

El tratamiento que sigues en la actualidad fue recetado por Felipe García Alcaide el _____ y dispensado por última vez el _____ por Maite Martín.
Tu plantilla horaria es la siguiente:

PLANIFICACIÓN HORARIA DEL TRATAMIENTO

Horario

8		12		16		22	
---	--	----	---	----	---	----	---

 COMPRIMIDOS CON CUBIERTA PELICULAR Lamivudina/zidovudina 	Via oral	--	1	--	--	--	1	--	--
	Tome 1 comprimido en el desayuno y la cena. ORAL. ESTE MEDICAMENTO LE SERÁ DISPENSADO EN LA FARMACIA DEL HOSPITAL CON UNA RECETA DE PROSEREME.								

 comprimidos con cubierta pelicular efavirenz	Via oral	--	--	--	--	--	--	--	1
	Tome 1 comprimido antes de acostarse. ORAL. ESTE MEDICAMENTO LE SERÁ DISPENSADO EN LA FARMACIA DEL HOSPITAL CON UNA RECETA DE PROSEREME.								



BIENVENID@ **Maité**

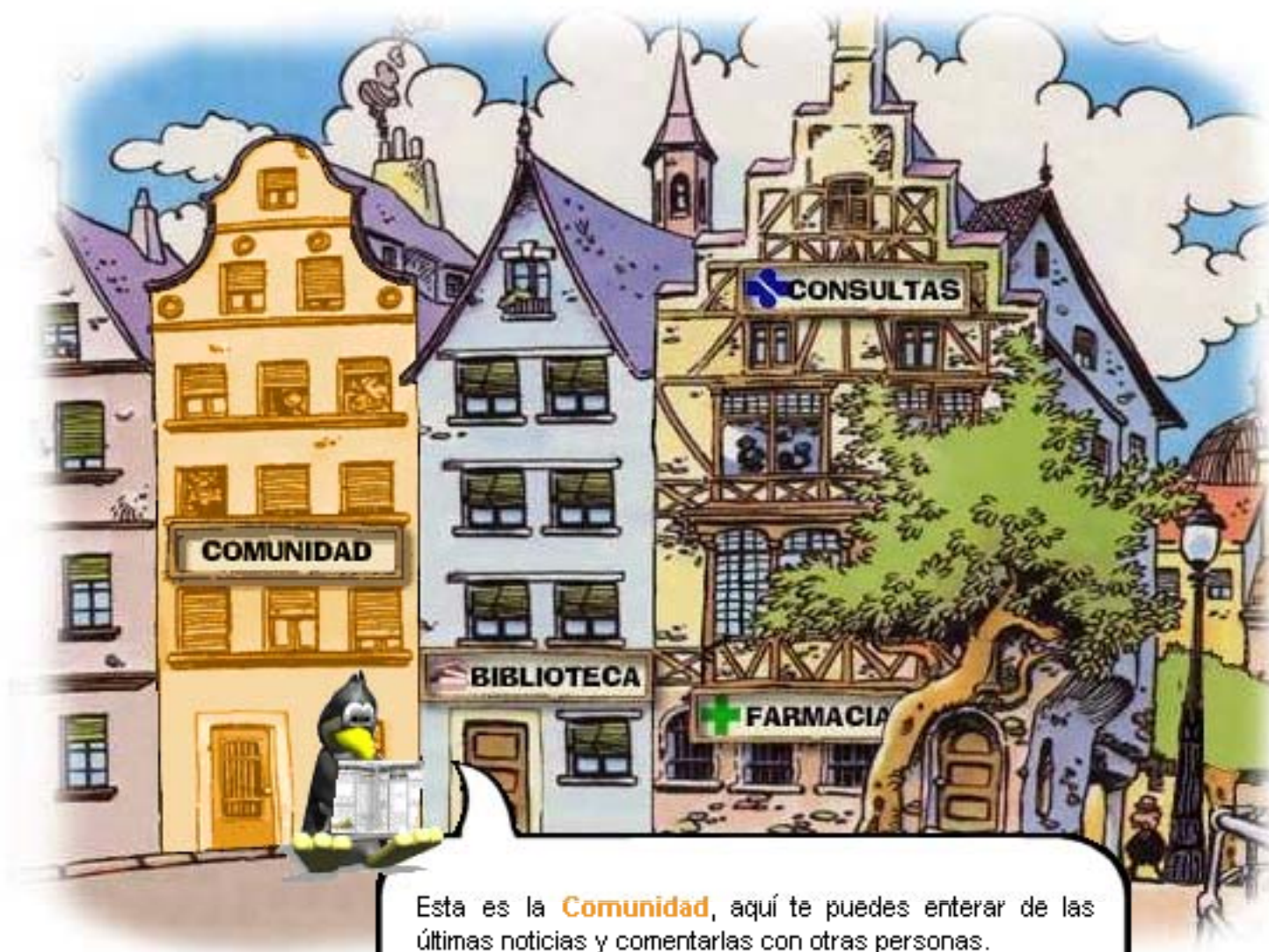

Esta es la **Comunidad**, aquí te puedes enterar de las últimas noticias y comentarlas con otras personas.



mi perfil



COMUNIDAD



foros



s.clínicas



noticias



artículos



chat

Bienvenid@ Maite

Buscar:

Ok

Últimos mensajes de los Foros

[Bayas Tibetanas de Goji](#)

pac120

[Tratamientos](#)

10/03/2010 14:53

[Re: ¿Cómo van las cosas?](#)

pac197

[General](#)

09/06/2009 23:08

[Re: ¿Cómo van las cosas?](#)

pac10

[General](#)

04/05/2009 18:30

[Re: ¿Qué mejoras propones?](#)

Emma Fernández

[General](#)

16/04/2009 16:04

[Re: ¿Qué mejoras propones?](#)

Emma Fernández

[General](#)

16/04/2009 16:03

Últimos artículos



[PROTECCION DE ANTICUERPOS FRENTE ...](#)

30/07/2009 12:52
Felipe García Alcaide



[INEFICACIA DEL TRATAMIENTO ANTIRR...](#)

10/11/2008 11:56
Felipe García Alcaide



[NUEVOS DATOS SOBRE LOS PACIENTES ...](#)

10/11/2008 11:55
Felipe García Alcaide



[SUBANALISIS DE LOS ESTUDIOS MOTIVATE](#)

10/11/2008 11:55
Felipe García Alcaide

Últimas noticias

30/07/2009 12:48



[Interrupción de tratamiento. ¿Podría haber subgrupos en los que no estuviera contraindicada?](#)

30/07/2009 12:48



[Fármacos antirretrovirales y teratogenia](#)



BIENVENID@ **Maité**

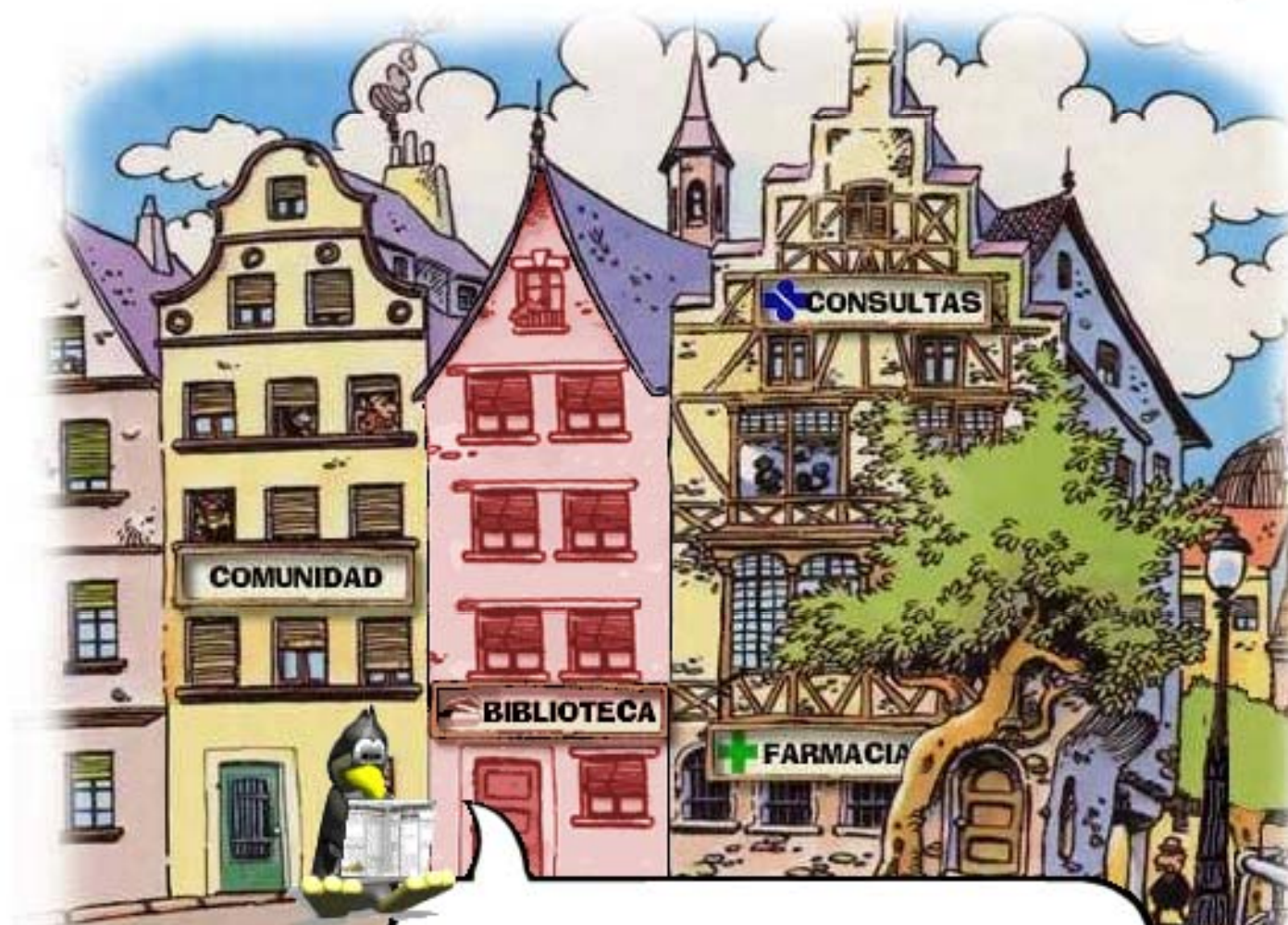

Esta es la **Biblioteca**, tenemos un montón de información y de enlaces útiles que te pueden interesar.



mi perfil



BIBLIOTECA



En esta biblioteca encontrarás multitud de recursos web sobre VIH/SIDA. Puedes acceder a distinta información clasificada por temas o ver todos los enlaces que tenemos...



HOSPITAL VIRTUAL

PACIENTES INCLUIDOS:

- ✓ 42 pacientes Hospital Virtual
- ✓ 41 pacientes seguimiento habitual

Después de 1 año de seguimiento los pacientes se cruzaron a la otra rama

CRITERIOS DE INCLUSIÓN:

- ✓ Pacientes estables
- ✓ $CD4 > 250 \text{ cel/mm}^3$
- ✓ Ordenador y acceso a Internet

Características basales

CATEGORY	SUBCATEGORY	Cohort	Arm I	Arm II	P
N		83	42	41	
Age* (years)		37 (34–43)	37 (34–43)	37 (34–43)	0.9
Gender**	Male	72 (87)	36 (86)	36 (88)	0.56
	Female	11 (13)	6 (14)	5 (12)	
Risk Group**	HMS	56 (68)	25 (60)	31 (76)	0.36
	HTS	20 (24)	13 (31)	7 (17)	
	DU	7 (8)	4 (9)	3 (7)	
Nationality**	Spanish	66 (79)	31 (74)	35 (86)	0.20
	Other	17 (21)	11 (26)	6 (14)	0.20
Educational level**	Primary school	10 (12)	5 (12)	5 (12)	0.97
	Secondary school	41 (49)	20 (48)	21 (51)	0.12
	University	32 (38)	17 (40)	15 (37)	0.15
Employment status**	Unemployed	6 (7)	3 (7)	3 (7)	0.97
	Working	77 (93)	39 (93)	38 (93)	0.12
	Disabled	0	0	0	0.15
Hepatitis C**		10 (12)	5 (12)	5 (12)	0.72
Hepatitis B**		9 (11)	3 (7)	6 (15)	0.17
CD4+ T cells (cells/mm3)*		602 (471–726)	585 (461–738)	636 (511–718)	0.66
Log₁₀VL (copies/ml)****		2.79 (0.14)	2.79 (0.22)	2.90 (0.20)	0.40
Treatment **		46 (55)	24 (57)	22 (54)	0.52

CATEGORY	SUBCATEGORY	Cohort	Arm I	Arm II	P
N		83	42	41	
CLINICAL EVALUATION	SUBCATEGORY	Cohort	Arm I	Arm II	P
CD4+ T cells (cells/mm3)*	Month 12	712 (32)	738 (46)	796 (50)	0.4
	Month 24	751 (38)	688 (43)	706 (58)	0.2
Log ₁₀ VL (copies/ml)*	Month 12	2.76 (0.13)	2.58 (0.19)	2.40 (0.19)	0.3
	Month 24	2.57 (0.14)	2.92 (0.20)	2.74 (0.21)	0.4
Need to start HAART **	Month 12	3 (4)	1 (1)	2 (2)	
	Month 24	3 (4)	0 (0)	3 (4)	
cART switching**	Month 12	16 (19)	8 (10)	8 (10)	
	Month 24	7 (8)	4 (5)	3 (4)	
cART compliance*	Month 12	93.4 (1.2)	94.5 (1.5)	95.1 (1.2)	0.3
	Month 24	94.5 (0.9)	91.9 (1.9)	93.6 (.3)	0.4
Tumors **	Month 12	2 (2)	0 (0)	2 (2)	
	Month 24	0 (0)	0 (0)	0 (0)	
Deaths **	Month 12	1 (1)	0 (0)	0 (0)	
	Month 24	0 (0)	0 (0)	0 (0)	
Quality of life assessment**	Month 12	29.0 (2.3)	30.4 (3.4)	32.0 (3.8)	0.5
	Month 24	32.1 (2.6)	27.2 (2.6)	32.1 (3.7)	0.9
PSYCHOLOGICAL EVALUATION	SUBCATEGORY	Cohort	Arm I	Arm II	P
HAD scale ***	Month 12	17.2 (0.4)	18.1 (0.6)	16.0 (0.5)	0.1
	Month 24	17.5(0.6)	16.9 (1.0)	18.3 (0.8)	0.2
Goldberg Questionnaire***	Month 12	4.9 (0.9)	5.9 (1.6)	3.6 (1.0)	0.8
	Month 24	5.6 (1.3)	5.9 (1.8)	5.4 (1.8)	0.6
PAIS scale***	Month 12	66.5 (0.7)	67.3 (0.9)	66.7 (0.9)	0.5
	Month 24	66.4 (1.1)	67.0 (0.9)	65.8 (2.0)	0.8

CONCLUSIONES DEL ESTUDIO

- ✓ El sistema de telemedicina es una buena herramienta para facilitar la prescripción, dispensación y seguimiento de la medicación antirretroviral sin necesidad de que los pacientes se tengan que desplazar hasta el hospital, siendo muy bien aceptado por parte de éstos.



MARÍA MARTÍN CONDE

- [Mi perfil](#)
- [Terminar sesión](#)

PARTICIPA

- ▾ Encuesta de la semana
 - [Encuestas anteriores](#)
 - [Todas las encuestas](#)
- [Foro](#)
- [Sugerencias](#)

Participa

Novedades del Foro

- [Manuales de uso del portal de paciente](#)
- [Novedades: Acceso a los resultados de analíticas](#)
- [Bienvenida](#)

[más](#)

Encuesta de la semana

¿Ha utilizado con anterioridad un sistema de videoconferencia?

BUSCAR

Buscar en este sitio:

[Buscar](#)

AGENDA

< Enero 2013 >						
Lu	Ma	Mi	Ju	Vi	Sa	Do
31	1	2	3	4	5	6
7	8	9	10	11	12	13
14	15	16	17	18	19	20
21	22	23	24	25	26	27
28	29	30	31	1	2	3

CLÍNICA

BARCELONA

Hospital Universitari

HOSPITAL VIRTU@L

[Inicio](#)[Participa](#)[Consultas](#)[Información VIH](#)[Quiénes Somos](#)

MARÍA MARTÍN CONDE

- [Mi perfil](#)
- [Terminar sesión](#)

CONSULTAS

- [Mensajes](#)

Consultas

Mensajes

Accede a tu servicio de mensajería. Lee los mensajes intercambiados con el personal médico, gestiona tu bandeja, escribe un nuevo mensaje... Consulta de vez en cuando esta sección para estar al corriente de tus consultas.

Contacto

Horario de atención: 15-17:30h de lunes a viernes

Tel contacto: 932275574 Extensión: 3415

Persona de contacto: Emma Fernández

e-mail: efernang@clinic.ub.es

BUSCAR

Buscar en este sitio:

Buscar

AGENDA

Enero 2013						
<						>
Lu	Ma	Mi	Ju	Vi	Sa	Do
31	1	2	3	4	5	6
7	8	9	10	11	12	13
14	15	16	17	18	19	20
21	22	23	24	25	26	27
28	29	30	31	1	2	3



Inicio

Participa

Consultas

Información VIH

Quiénes Somos

MARÍA MARTÍN CONDE

- [Mi perfil](#)
- [Terminar sesión](#)

INFORMACIÓN VIH

- [Fármacos](#)
- [Enlaces](#)

Información VIH

Noticias

En esta sección puede acceder a noticias procedentes de portales Web que tratan sobre el VIH/SIDA. Estos portales Web de donde se extraen estas noticias son sitios validados y contrastados por los especialistas de VIH del hospital. También puede acceder a noticias elaboradas por los propios profesionales del hospital. Para acceder a estas noticias pulse aquí: [NOTICIAS](#)

Artículos

En esta sección tendrás acceso a artículos en formato descargable PDF, así como enlaces a páginas donde aparecen artículos relacionados con la enfermedad. Estos enlace y artículos han sido proporcionados por el personal médico. Para acceder a estos artículos pulse aquí: [ARTÍCULOS](#)

BUSCAR

Buscar en este sitio:

Buscar

AGENDA

Enero 2013						
Lu	Ma	Mi	Ju	Vi	Sa	Do
31	1	2	3	4	5	6
7	8	9	10	11	12	13
14	15	16	17	18	19	20
21	22	23	24	25	26	27
28	29	30	31	1	2	3

CLÍNICA

BARCELONA

Hospital Universitari

HOSPITAL VIRTU@L

[Inicio](#)[Participa](#)[Consultas](#)[Información VIH](#)[Quiénes Somos](#)

MARÍA MARTÍN CONDE

- [Mi perfil](#)
- [Terminar sesión](#)

Quiénes somos...

Sistema de Telemedicina para
el Seguimiento y Cuidado de pacientes VIH/SIDA

HOSPITAL VIRTU@L



Contacto:

Horario de atención: 15-17:30h de lunes a viernes

Tel contacto: 932275574 Extension: 3415

BUSCAR

Buscar en este sitio:

AGENDA

Enero 2013						
Lu	Ma	Mi	Ju	Vi	Sa	Do
31	1	2	3	4	5	6
7	8	9	10	11	12	13
14	15	16	17	18	19	20
21	22	23	24	25	26	27
28	29	30	31	1	2	3

Resumen

Tratamiento

Curso Evolutivo

Fecha

30/08/2012

Control. Clínicamente se encuentra bien; no incidencias salvo una periodontitis. Mucho estre por problemas laborales. Buena tolerancia pero adherencia no perfecta, un prt de olvidos (de tomas) al mes y un par de días no toma RTV.

Analítica: destaca TG 239 CD4 552 CV 566

Problemas:

Infección VIH: mejor control de la replicación viral sin estar totalmente indetectable; insisto en adherencia y mantenemos tratamiento

31/07/2012

Informe Asistencial (INFORME ALTA)

16/04/2012

Control. Clínicamente ha tenido una gripe, una sinusitis y posteriormente una celulitis/bursitis por la que recibí tratamiento con AINEs y amoxi/clav con buena respuesta clínica aunque molestia residual. A principios

Historial de Tratamientos

Tratamiento	F.Inicio	F.Fin	C.Medio	Motivo suspensión
10, DRV; TVD; ETR; RIT;	10/03/11		0.0	
9, ETR;FOS;RIT;TVD; (F)	15/01/09	10/03/11	32.75	Fracaso virológico
8, ABA;ATA;RIT;TEN; (F)	30/08/07	15/01/09	43.38	Desc; Desc; Desc; Desc;

Subpoblaciones Linfocitarias

Fecha...	Linf	%T4	T4 Abs	%T8	T8 Abs	Fecha...	Carga	Dif	Log
31/07/...	3900	14.15	552	61.85	2412	31/07/12	566	1.18	2.75
30/05/11	4200	12.05	506	57.74	2425	30/05/11	37	-1.85	1.57

Cargas Virales

I. Oportunistas

Fecha	Tipo
01/09/...	Candidiasis esofágica

Neoplasias

Fecha	Tipo
El paciente no tiene neoplasias registradas	

Protocolos

F.Inicio	F.Fin	Tipo
23/05/11	18/07/11	VIRTUAL
07/12/05	14/07/08	VIRTUAL

Paciente

Otros Datos

Editar serologías Actualizar datos de laboratorio

VHA - IgG v.hepatit...	-	02/03/10
HBsAg - Antigen s...	-	02/03/10
HBSActgG - IgG ag ...	+	02/03/10
CoreHB - IgG antig...	+	02/03/10
VHC - IgG v.hepatit...	-	02/03/10
CMV - IgG citomeg...	+	14/07/09
Sífilis - Prova reagí...	-	03/03/10
Toxo - IgG Toxopla...	-	03/03/10
PPD	-	

Editar datos Actualizar datos de laboratorio

M.Infección	HMSX-No UDVP
Talla (cm)	
Peso (kg)	
F. VIH+	20/08/1993
VIH+ Doc	Desconocido
F. VIH-	--
VIH- Doc	Desconocido
F. SIDA	01/09/1993
Pres. SIDA	INFEC OPORTUNISTA
Estadio VIH	--
F. Prox Visita	23/10/2001
F. 1er Control	24/08/1993
F. Último Control	20/08/2012

Resumen

Tratamiento    **Historial de Tratamientos**

Tratamiento	F.Inicio	F.Fin	C.Medio	Motivo suspensión
10, DRV; TVD; ETR; RIT;	10/03/11		0.0	
9, ETR;FOS;RIT;TVD; (F)	15/01/09	10/03/11	32.75	Fracaso virológico
8, ABA;ATA;RIT;TEN; (F)	30/08/07	15/01/09	43.38	Desc; Desc; Desc; Desc;

Fármacos del tratamiento

Código	Descripción 1	Descripción 2	Ti...	Dosis	Pauta	Pres	Unds	Conc	M.Suspensión
TVD	EMTRICITABINA/TENOFOVIR, 245 MG COMP	TRUVADA	P	300	24	300	30	300	Desconocido
FOS	FOSAMPRENAVIR, 600 MG COMP	TELZIR	P	700	12	700	60	1	Desconocido

Evolución del tratamiento
 Prorrogar  Nuevo  Finalizar  Efectos Adversos
 Receta

F.Visita	C. Medio	Observaciones	Autor
10/03/2011	-	Fin del tratamiento	JOSE LUIS BLANCO AREVA...
25/01/2011	-	Sigue tratamiento	JOSE LUIS BLANCO AREVA...
26/07/2010	-	Sigue tratamiento	DESCONOCIDO
23/03/2010	-		DESCONOCIDO
13/07/2009	12.75		DESCONOCIDO
31/03/2009	32.25		DESCONOCIDO
20/01/2009	86.0		DESCONOCIDO

Seguimiento
 Añadir  Editar  Borrar

Fármaco	F.Últ Disp...	F.Dev	Dosis/T	NF/T	NF/Día	Disp	Exc	Ret	M.Incump	Cump	Observaciones
EMTRICITABINA/TENOFOVIR, 245 M...	20/01/09	31/03/09	0	0	0	60	-10	1	Desconocido	84.0	
ETRAVIRINA, 200 MG COMP	20/01/09	30/03/09	0	0	0	240	-36	4	Desconocido	86.0	
FOSAMPRENAVIR, 600 MG COMP	20/01/09	30/03/09	0	0	0	120	-18	2	Desconocido	86.0	

HCPB - Farmacia Ambulante II

Formularios Parametrización básica IS-H*MED: Actualiz.catálogo medicam. IS-H: Llam.resum.episodio Sala unidosis Índice de materia

[Buscar Paciente](#)
[Registrar Episodio](#)
[Agenda de Paciente](#)
[Iniciar Trat. Ambulante](#)
[Cambiar Tratamiento](#)
[Activar / Validar](#)
[Dispensar Evento](#)

[Resultados Lab.](#)
[Organizer pacientes](#)
[Episodios](#)
[Filtros](#)
[Crear modelo](#)
[Catalogos Externos](#)
[Ficha del medicamento](#)
[Visualizar Tratamiento](#)

[Prorrogar tratamiento](#)
[Terminar tratamiento](#)
[Exportar a Excel](#)
[Docu modificación](#)
[Nota en episodio](#)
[Iniciar Trat. Ambulante](#)
[Verificación Medimecum](#)

[Intervención](#)
[Error Medicación](#)
[RAM](#)
[RCA](#)

Episodio	UO pres.	Stat...	No...	Tp...	Descripción del medicamento	For...	Do...	Un...	Frecue...	V...	F.U.Dispen	Dur....	Un...	F. ini. presc
1000029729	INFHD	ACT		A...	EFAVIRENZ/EMTRICITABINA/TENOFOVIR, 600/200/24...	CO...	1	U...	C/24H N	VO	14.12.2012	7939	DIA	05.08.2008



Dt	Nombre comercial	Fe.Dispen.	H.dispen.	Cantidad real	Un...	St...	% Cumplimiento
	(ATRIPLA)	16.01.2013	17:24:39		U...	C...	
	(ATRIPLA)	14.12.2012	12:31:29	35	U...	TER	67
	(ATRIPLA)	19.07.2012	12:29:55	90	U...	TER	88
	(ATRIPLA)	21.03.2012	10:19:41	90	U...	TER	68
	(ATRIPLA)	02.03.2012	12:39:59	30	U...	TER	83
	(ATRIPLA)	24.11.2011	12:46:34	90	U...	TER	89
	(ATRIPLA)	10.08.2011	11:02:21	90	U...	TER	91
	(ATRIPLA)	21.04.2011	12:18:24	90	U...	TER	91
	(ATRIPLA)	21.01.2011	12:49:57	90	U...	TER	92
	(ATRIPLA)	27.12.2010	12:05:33	30	U...	TER	90
	(ATRIPLA)	16.09.2010	12:39:49	90	U...	TER	99

Última dispensación

Orden válida desde Última dosis dispen. Fecha/Hora

Dispensación

Nom.medic.
Fecha Prox. Disp.
Ctd.med.pla dispensar Ctd.Disp.a hoy

Adherencia

Ctd. teor. Tomada Ctd.Rest.Teor. Cntd. Rest. Real %

Diferencias

Reacc. adversas
Falta adherencia
Cumplimi. global %

Salida

Dispensa. a las
Planific.p.
Fuente aprov.

Empleado responsable

Empl.admin.



Dt	Nombre comercial	Fe.Dispen.	H.dispen.	Cantidad real	Un...	St...	% Cumplimiento
	(ATRIPLA)	16.01.2013	17:24:39		U...	C...	
	(ATRIPLA)	14.12.2012	12:31:29	35	U...	TER	67
	(ATRIPLA)	19.07.2012	12:29:55	90	U...	TER	88
	(ATRIPLA)	21.03.2012	10:19:41	90	U...	TER	68
	(ATRIPLA)	02.03.2012	12:39:59	30	U...	TER	83
	(ATRIPLA)	24.11.2011	12:46:34	90	U...	TER	89
	(ATRIPLA)	10.08.2011	11:02:21	90	U...	TER	91
	(ATRIPLA)	21.04.2011	12:18:24	90	U...	TER	91
	(ATRIPLA)	21.01.2011	12:49:57	90	U...	TER	92
	(ATRIPLA)	27.12.2010	12:05:33	30	U...	TER	90
	(ATRIPLA)	16.09.2010	12:39:49	90	U...	TER	99

Última dispensación

Orden válida desde 05.08.2008 Última dosis dispen. 35 UND Fecha/Hora 14.12.2012, 12:31

Dispensación

Nom.medic. EFAVIRENZ/EMTRICITABINA/TENOFOVIR, 600/200/245 MG COMP, 1 UND, C/24H N, VO, (30U)

Fecha Prox. Disp. 22.04.2013

Ctd.med.pla UND dispensar 90 UND Ctd.Disp.a hoy 1475 UND

Adherencia

Ctd. teor. Tomada 33 UND Ctd.Rest.Teor. 3 UND Cntd. Rest. Real 6 UND % 91

Diferencias

Reacc. adversas

Falta adherencia

Cumplimi. global % 90,4

Salida

Dispensa. a las 16.01.2013 17:24:39

Planific.p. 19.01.2013 12:32:27

Fuente aprov. AMBULANTE

Empleado responsable

Empl.admin. 131724 MARTIN CONDE MARIA TERESA



Dt	Nombre comercial	Fe.Dispen.	H.dispen.	Cantidad real	Un...	St...	% Cumplimiento
	(TRUVADA)	05.01.2011	09:28:20		U...	C...	
	(TRUVADA)	20.09.2010	11:40:00	35	U...	TER	73
	(TRUVADA)	26.07.2010	13:16:51	90	U...	TER	47
	(TRUVADA)	23.03.2010	14:10:15	60	U...	TER	12
	(TRUVADA)	13.07.2009	10:58:35	30	U...	TER	29
	(TRUVADA)	31.03.2009	14:14:45	30	U...	TER	84
	(TRUVADA)	20.01.2009	11:59:03	60	U...	TER	

Última dispensación

Orden válida desde 20.01.2009 Última dosis dispen. 35 UND Fecha/Hora 20.09.2010, 11:40

Dispensación

Nom.medic. EMTRICITABINA/TENOFOVIR, 200/245 MG COMP, 1 UND, 0-0-CE, VO, (30UND/CAJ)
Fecha Prox. Disp. 01.03.2011
Ctd.med.pla 90 UND dispensar 55 UND Ctd.Disp.a hoy 305 UND

Adherencia

Ctd. teor. Tomada 107 UND Ctd.Rest.Teor. 22- UND Cntd. Rest. Real UND % 79

Diferencias

Reacc. adversas
Falta adherencia
Cumplimi. global % 42,657

Salida

Dispensa. a las 05.01.2011 09:28:20
Planific.p. 24.11.2010 11:40:18
Fuente aprov. AMBULANTE

Empleado responsable

Empl.admin. 131724 MARTIN CONDE MARIA TERESA



Dt	Nombre comercial	Fe.Dispen.	H.dispen.	Cantidad real	Un...	St...	% Cumplimiento
	(TRUVADA)	05.01.2011	09:28:20		U...	C...	
	(TRUVADA)	20.09.2010	11:40:00	35	U...	TER	73
	(TRUVADA)	26.07.2010	13:16:51	90	U...	TER	47
	(TRUVADA)	23.03.2010	14:10:15	60	U...	TER	12
	(TRUVADA)	13.07.2009	10:58:35	30	U...	TER	29
	(TRUVADA)	31.03.2009	14:14:45	30	U...	TER	84
	(TRUVADA)	20.01.2009	11:59:03	60	U...	TER	

Validar cantidades a dispensar

EMTRICITABINA/TENOFOVIR, 200/245 MG COMP

Última dispensación

Orden válida desde a

30 UND / CAJ

Cantidad Robot	<input type="text" value=""/>	CAJ
Cantidad Manual	<input type="text" value="5"/>	UND
Cantidad Total	<input type="text" value="35"/>	UND

Aceptar
 Cancelar

Última dispensación a

Dispensación

Nom.medic.

Fecha Prox. Disp.

Ctd.med.pla

Adherencia

Ctd. teor. Tomada
 Ctd.Rest.Teor.
 Cntd. Rest. Real
 %

Diferencias

Reacc. adversas

Falta adherencia

Cumplimi. global %

Salida

Dispensa. a las

Planific.p.

Fuente aprov.

Empleado responsable

Empl.admin.



F. PENSILIMAS
KEMERHAN
KEMERHAN
PADA PRODUKSI LAYANAN INFORMASI PELANGGAN

EDHO

EDHO

REVOLUCIONES







A photograph of a pharmacy or clinic reception area. In the foreground, a woman in a pink sweater sits at a desk with her back to the camera, facing a smiling staff member in a white lab coat. To the left, another staff member in a white lab coat sits at a desk, interacting with a man in a dark jacket who is also seen from behind. The background features a large wooden cabinet with many small drawers, a framed picture on the wall, and shelves filled with binders. A potted plant is visible on the far left. The text "GRACIAS POR VUESTRA ANTECIÓN" is overlaid in the center of the image.

GRACIAS POR VUESTRA
ANTECIÓN