

JORNADAS 2018

PrEPARADXS UNA APP PARA LA MEJORA DE LA SALUD SEXUAL

Dr. Javier Sánchez-Rubio Ferrández
Hospital Universitario de Getafe

**Grupo Atención Farmacéutica al
Paciente VIH +**

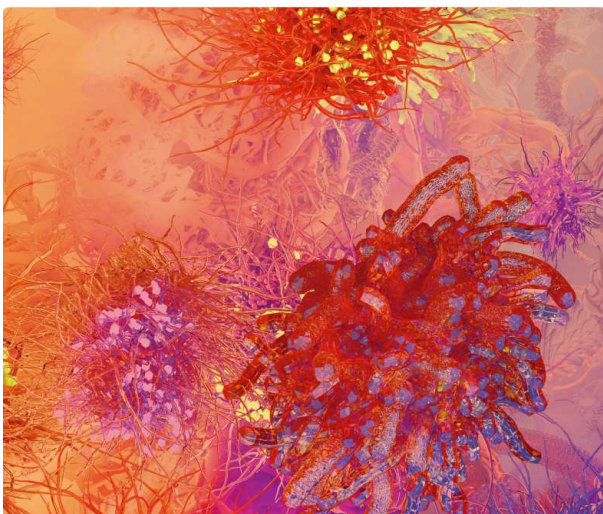

"ALL THE NEWS
YOU NEED TO KNOW"

News Today
FOUNDED 1851

MONDAY, OCTOBER 2012
Vol. MCMXX, No. 14672

BAD NEWS!!

10/20/12

1 día = 10 nuevos casos



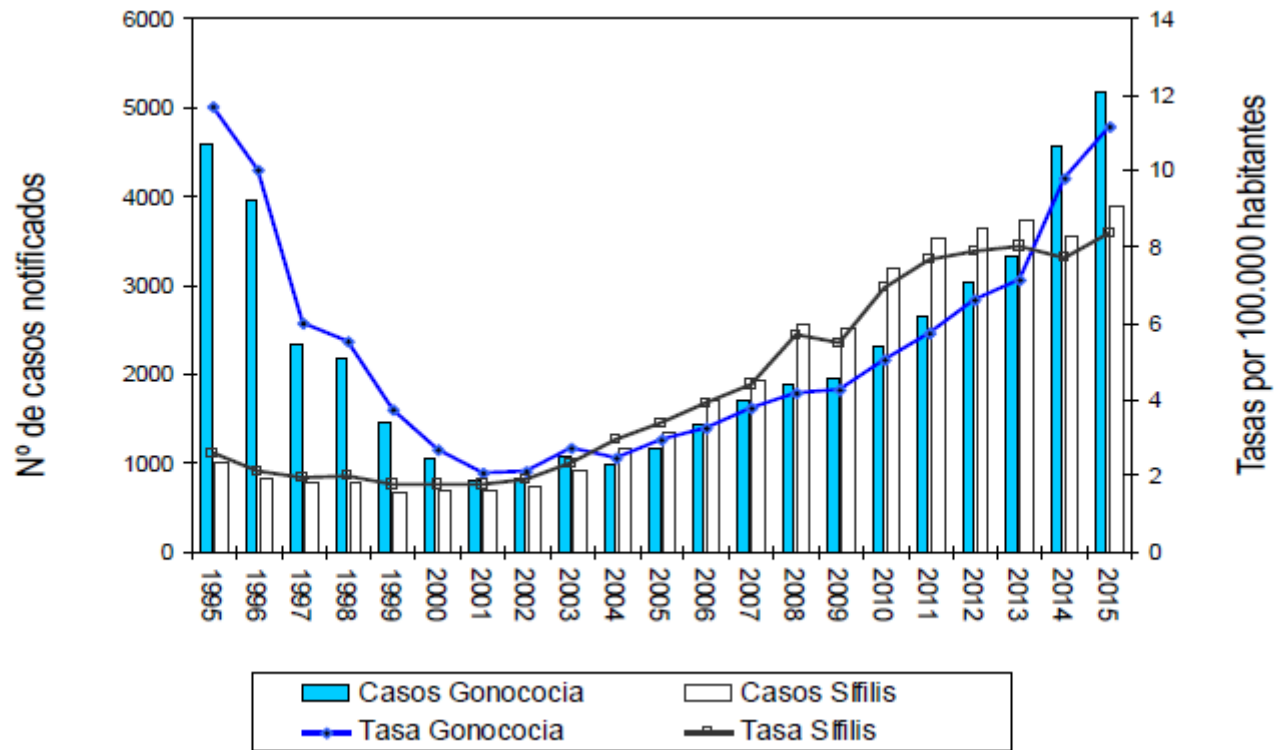





ELVIH

no es el último festival de música del verano



EN ESPAÑA
SE DIAGNOSTICAN 10 NUEVOS CASOS DE VIH AL DÍA

Infórmate sobre el VIH

compartirmomentos.es

PLAN DE 2017 - M35/N71/008



ELVIH

no es el videojuego que más lo está petando



EN ESPAÑA
SE DIAGNOSTICAN 10 NUEVOS CASOS DE VIH AL DÍA

Infórmate sobre el VIH

compartirmomentos.es

PLAN DE 2017 - M35/N71/008

Personas con VIH

Figure 1.1 Estimated number of adults infected with HIV, by WHO region, 1980–2003

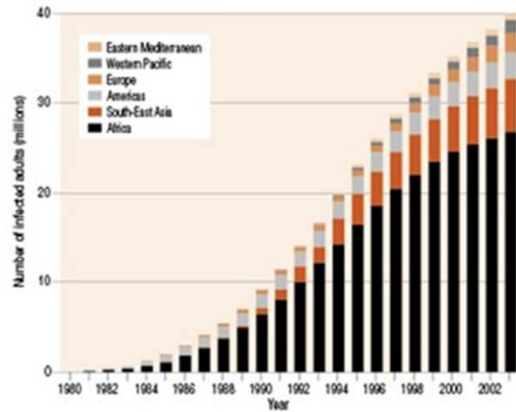

Personas con smartphone





Grupo de VIH
de la SEFH



DIVERSIDAD
SALUD
COMUNIDAD





capability education coaching

Empowerment skill

ability; knowledge opportunity



STOP

ASK FIRST

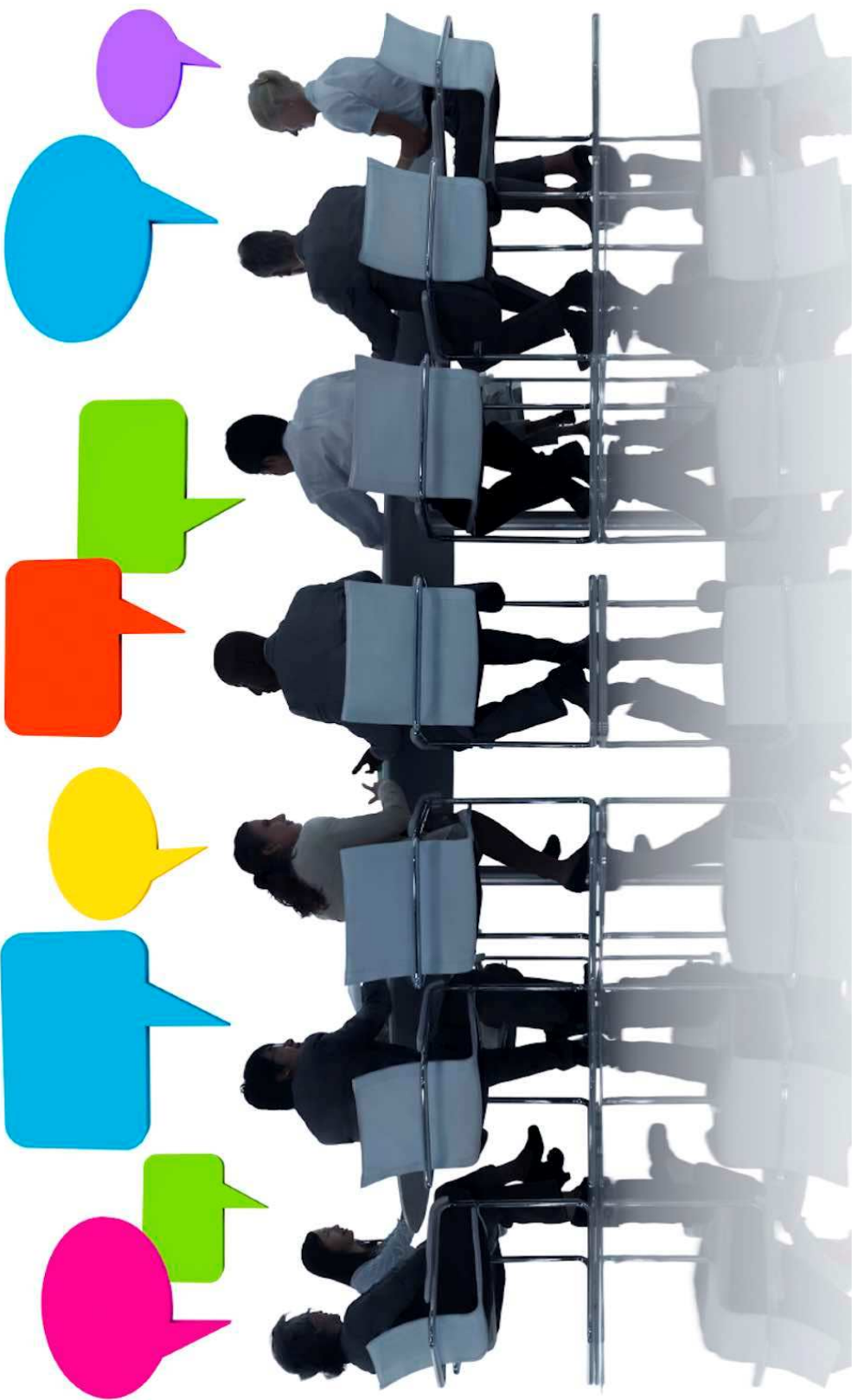

INFORME DEL COMITÉ ÉTICO DE INVESTIGACIÓN CLÍNICA

D. RICARDO SANZ FERNÁNDEZ, Presidente del Comité Ético de Investigación Clínica del Hospital Universitario de Getafe

CERTIFICA:

Que este Comité, en su reunión del día 21 de diciembre de 2017 (A17/17), ha evaluado la documentación presentada por el promotor: **Sociedad Española de Farmacia Hospitalaria (SEFH)**, correspondiente al proyecto titulado: **"Desarrollo de una App en el ámbito de la prevención de la transmisión del VIH, incluyendo información y gestión del uso de la profilaxis preexposición"**.

Hoja de Información al Paciente y documento de Consentimiento Informado, versión 1.0.

y considera que:

Se cumplen los requisitos necesarios de idoneidad del Protocolo enmendado en relación con los objetivos del proyecto y están justificados los riesgos y molestias previsibles para el sujeto.

La capacidad del Investigador y los medios disponibles son apropiados para llevar a cabo el proyecto.

Y que este Comité acepta que dicho proyecto de investigación sea realizado por el Dr. Javier Sánchez-Rubio Ferrández del Servicio de Farmacia del Hospital Universitario de Getafe como investigador principal.

Lo que firmo en Getafe, a 21 de diciembre de 2017.

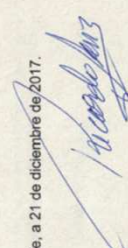
Fdo: D. Ricardo Sanz Fernández,
Presidente del CEIC.
Hospital Universitario de Getafe.

 Hospital Universitario
de Getafe
Comité Ético de
Investigación Clínica

Abierta, anónima

Juego, dinámica

Sin estigma, sin tapujos

*Geolocalización, cita,
calculadora de riesgo*

*Transmisión,
ITS, PrEP; Chemsex,
Estadísticas*

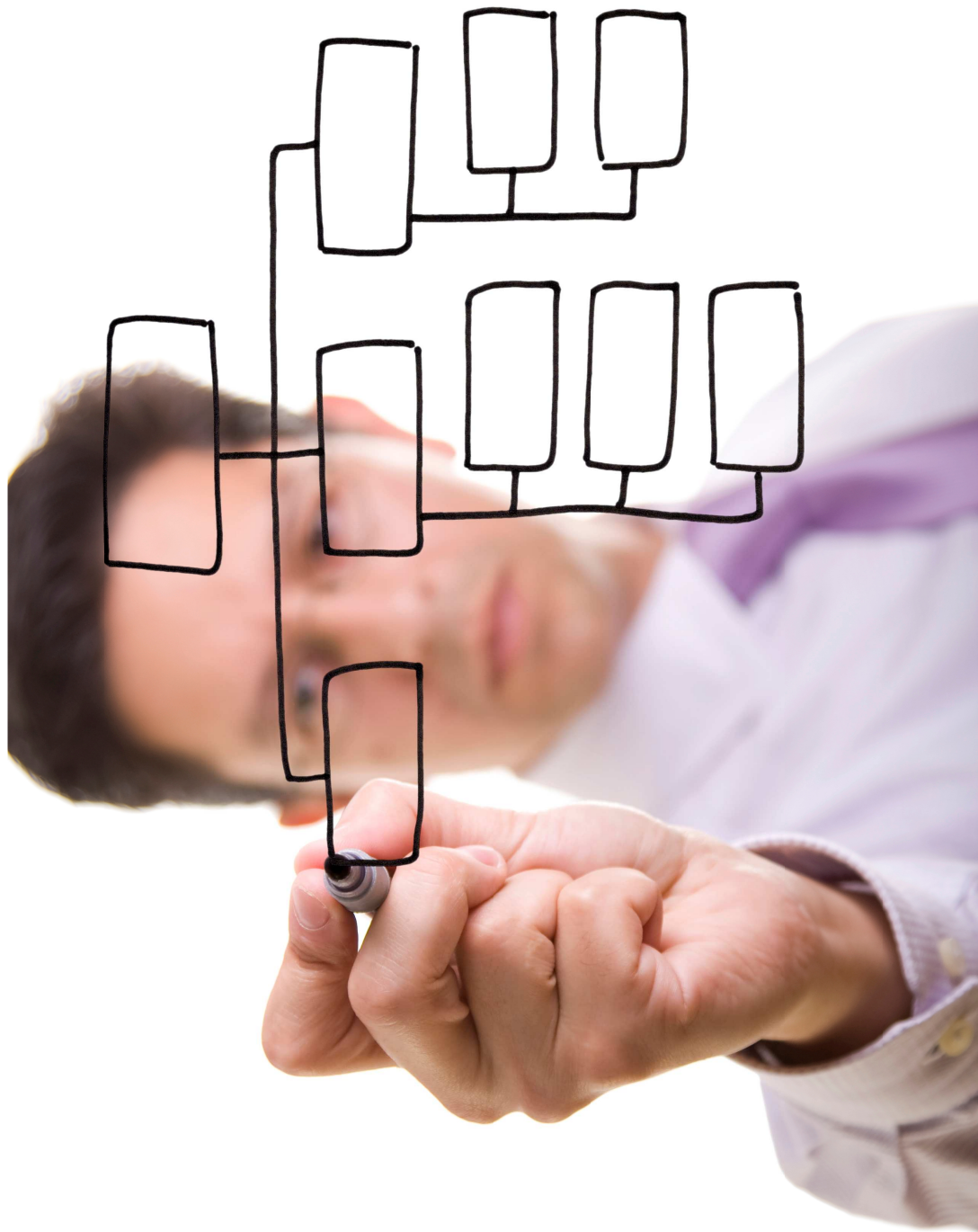

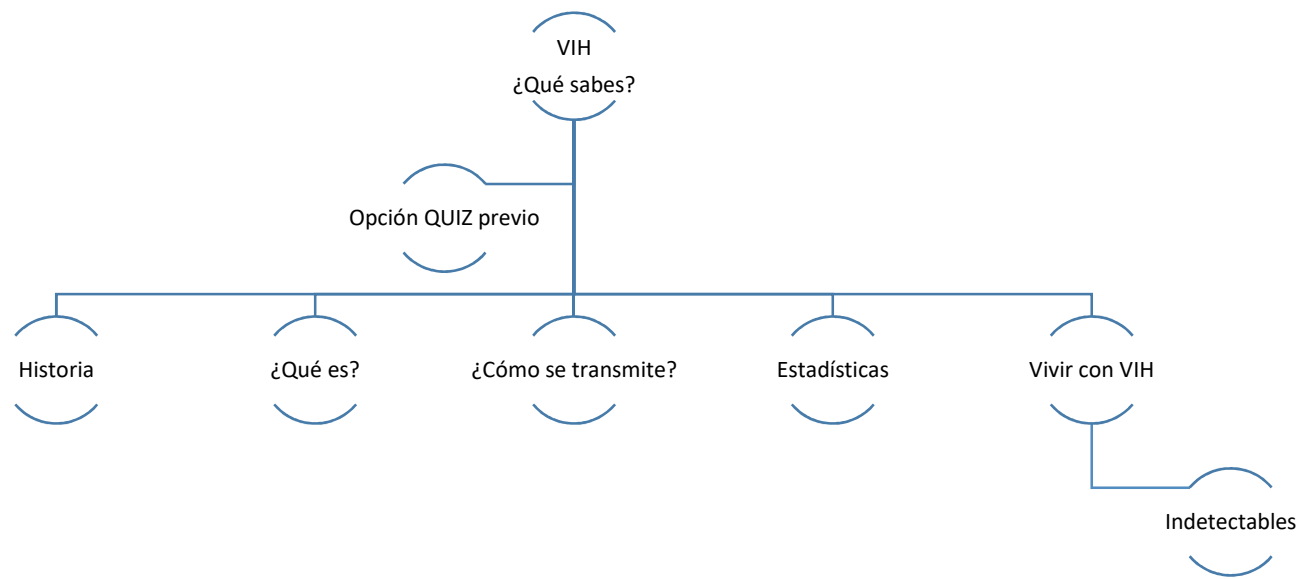

FAQs

QUIZ

CONSULTA AL EXPERTO

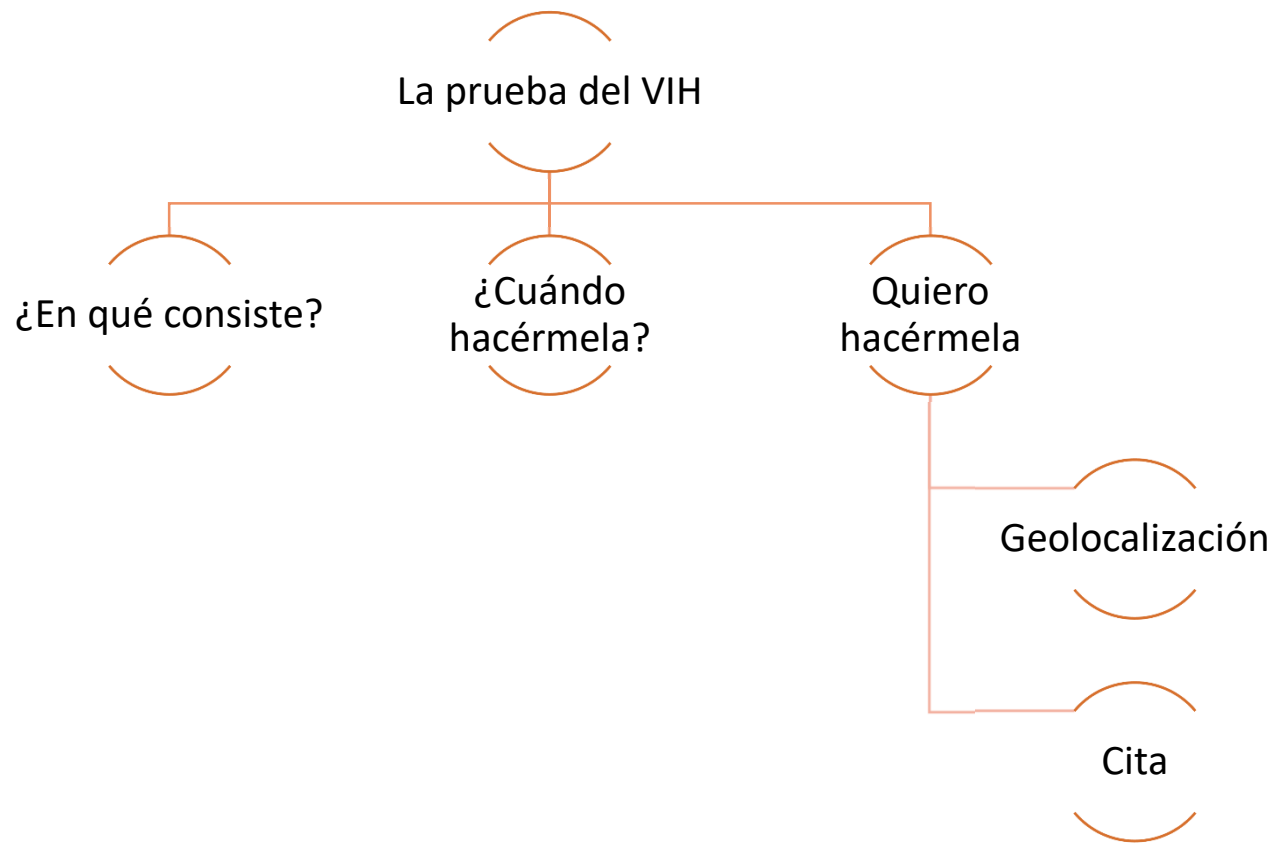

FAQs

QUIZ

CONSULTA AL EXPERTO

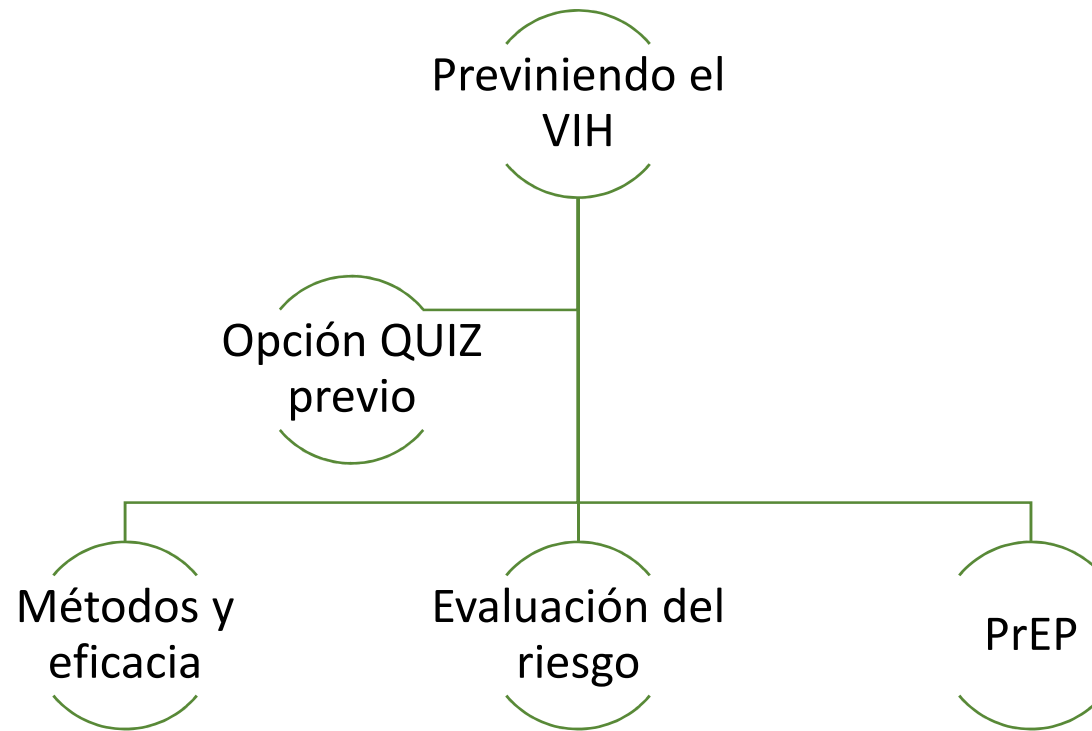

FAQs

QUIZ

CONSULTA AL EXPERTO

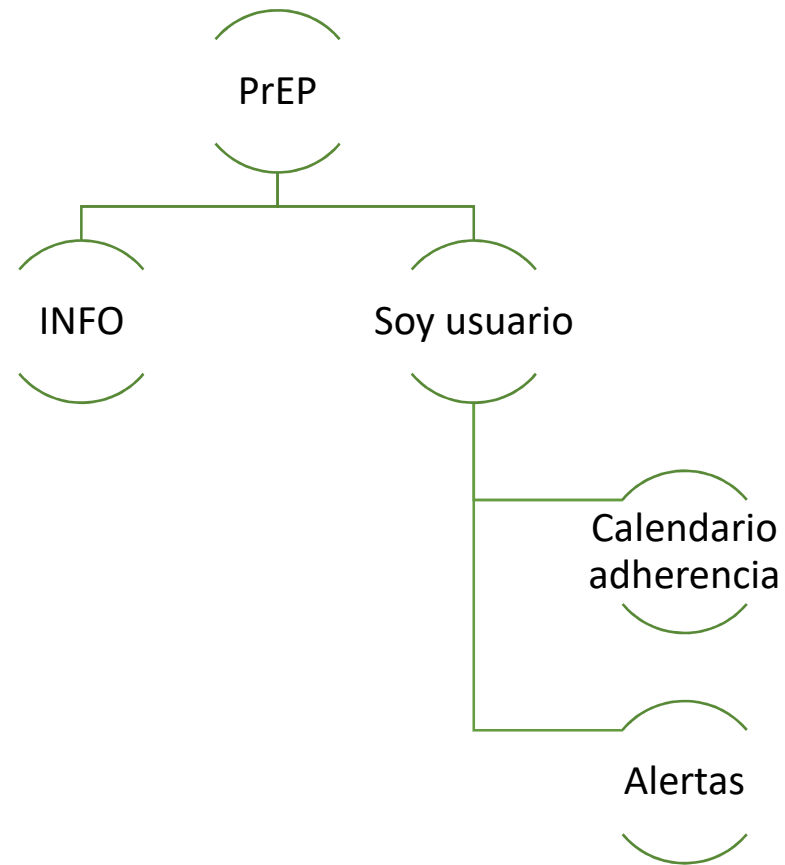

FAQs

QUIZ

CONSULTA AL EXPERTO

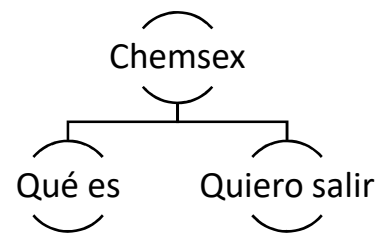
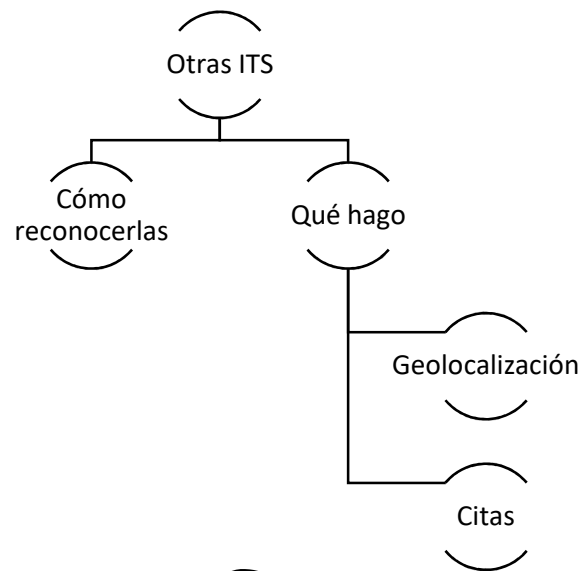

Noticias

CONSULTA AL EXPERTO

FAQs

QUIZ





Diseño y pertinencia



Calidad y seguridad de la
información



Prestación de servicios



Confidencialidad y privacidad

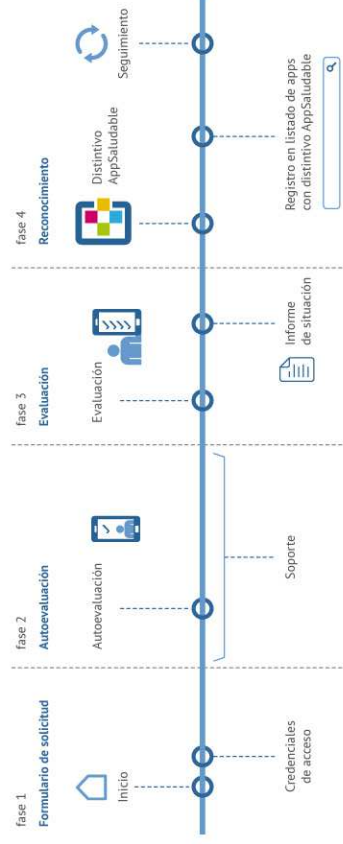

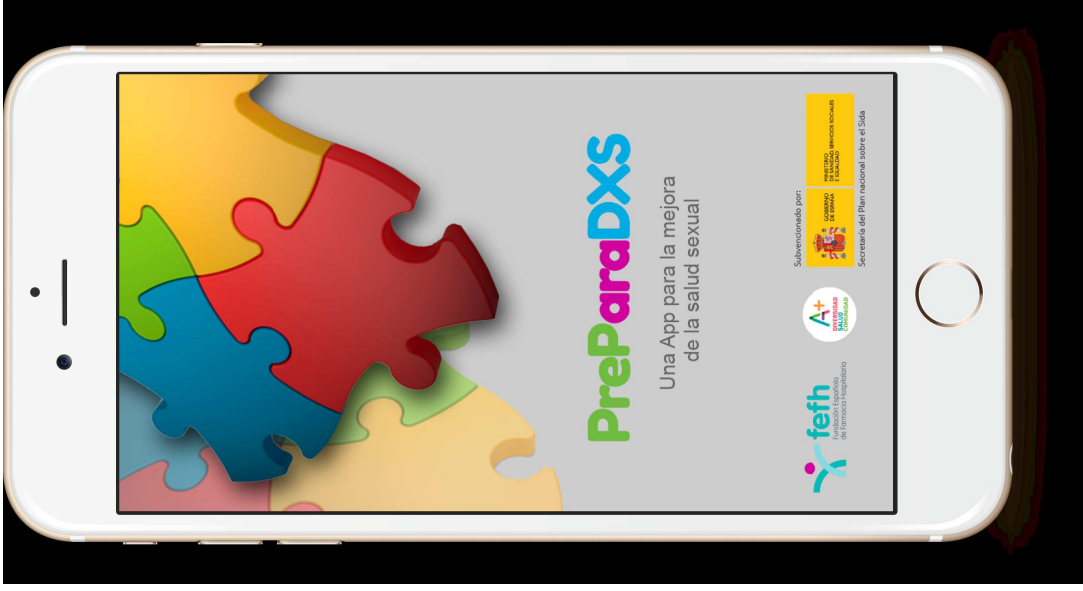

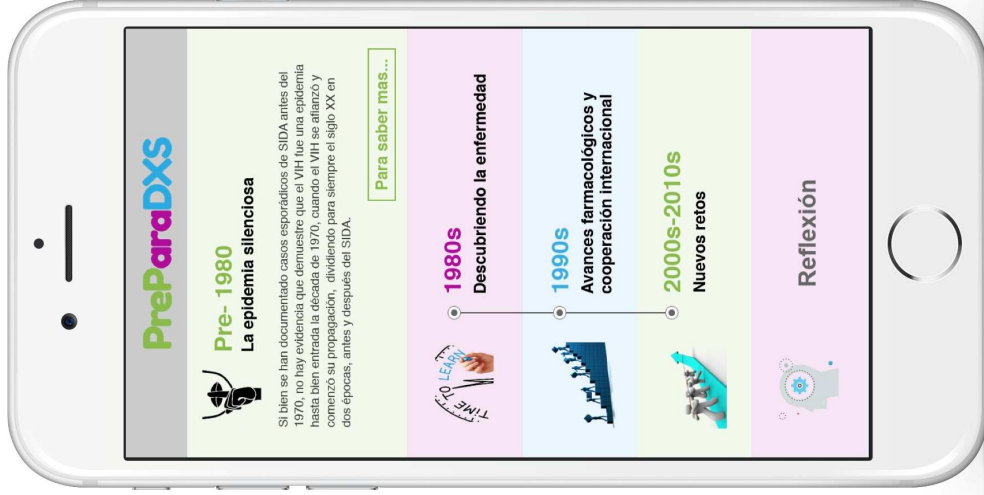
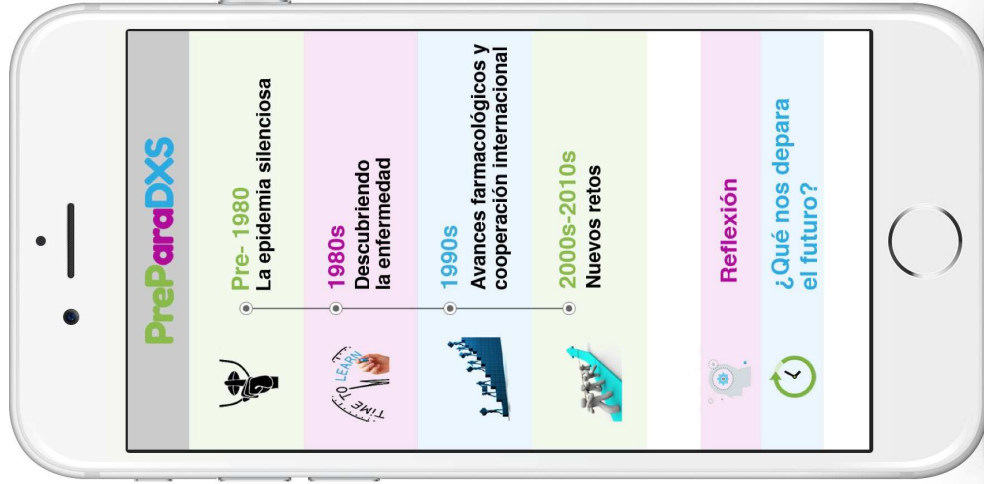

El VIH no se contagia, SE TRANSMITE. Pueden transmitirlo quienes han de darse estas tres cosas:

Presencia del virus suficiente en los fluidos corporales.

Fluidos con capacidad de transmisión: El VIH se transmite cuando se encuentra en niveles altos de concentración con un volumen suficiente de sangre para infectar en la sangre.

fluido vaginal y la leche materna (orden de menor a mayor capacidad de infectividad).

Puerta de entrada: La infección se produce cuando el virus entra en el torrente sanguíneo. La manera de entrar en el organismo son las **mucosas (recto, vagina, pene)** o la **inyección de sangre en el torrente sanguíneo.**

NO SE TRANSMITE:

No se transmite por contacto con el mismo lavado y con superficies como bañeros, utensilios domésticos, platos, vasos, toallas, sábanas, pijamas, cubiertos.

No se transmite por contacto con piscinas, saunas o jacuzzis.

No se transmite a través de la picadura de insectos, mosquitos, o a través de mascotas domésticos.

No se transmite por contacto con la boca o dar la mano a una persona que tiene el VIH.

PENETRACIÓN ANAL

Si se realiza sin preservativo se considera una práctica de alto riesgo en la transmisión del VIH tanto para quien penetra como para quien es penetrado. Tiene un mayor riesgo de transmisión que la práctica de penetración vaginal. La presencia de eyaculación durante la práctica sexual aumenta el riesgo de transmisión. Si el preservativo no se utiliza correctamente colocado, desde el principio y se lubrique con un producto a base acuosa o de silicona, el riesgo de rotura aumenta.

SEXO EN GRUPO

Se puede evitar la transmisión del VIH usando un condón diferente por cada nueva pareja sexual. Si una persona no se cambia el condón estará protegida frente al VIH, pero pondrá en contacto la sangre y/o fluidos vaginales de las personas a las que penetra con las mucosas y heridas de otras personas. Por eso sería una práctica de riesgo para la transmisión del VIH y otras ITS.

BDSM (BONDAGE-DISCIPLINA-SADISMO-MASOQUISMO)

Son prácticas en las que pueden jugar un papel importante los roles de dominación y sumisión, los fetiche y la exploración del placer/dolor. El uso de objetos (por ejemplo, látigos o fustas) que produzcan sangrado e intercambiarlos es una práctica de riesgo para el VIH y las hepatitis B y C. Para reducir este riesgo se puede limitar la utilización de estos objetos al uso personal. También se pueden desinfectar después de su uso y antes de compartirlo.

FIST FUCKING

Es la introducción de la mano en el ano. Puede ser una práctica de

PRUEBA DEL VIH

En que consiste

¿Quién debe hacérselas?

Cuando hacérmela

Confidencialidad de los resultados

Quiero hacérmela: geolocalización y posible cita

Autotest

Mapa

Cuando hacérmela

Hay un periodo en el cual podemos tener un resultado negativo, embargo que las pruebas no lo localicemos como periodo ventana-€ que esperar tras la última práctica de obtener un resultado negativo concluido.



El periodo ventana difiere según la prueba. Si vamos a hacernos pruebas de tercer generación (sólo anticuerpos; mucosa bucal y al ser suero (muestra de sangre)) hay que esperar

Quiero hacérmela: geolocalización y posible cita

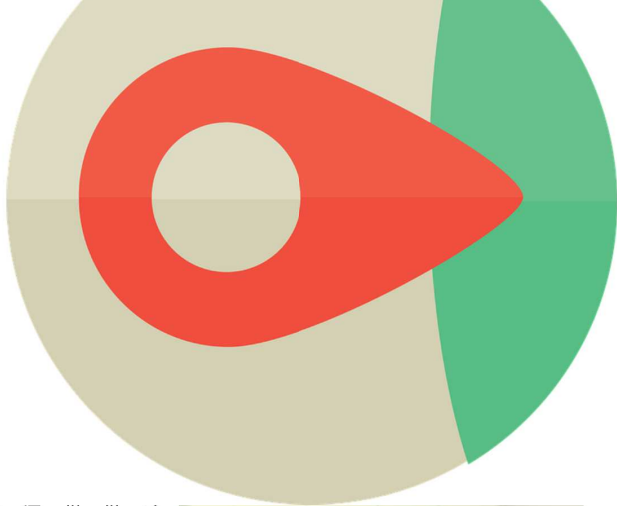

Apoyo Positivo ofrece la prueba rápida del VIH-1 y 2 como de sífilis, Hepatitis B y C- en Madrid, Málaga y Torremolinos. Se requiere cita previa llamando a 91 420 38 02/33 62

Centro de Salud Alameda
 C/ Alameda 4, (Metro Atocha, Antón Martín)
 91 420 38 02/33 62
 Como llegar

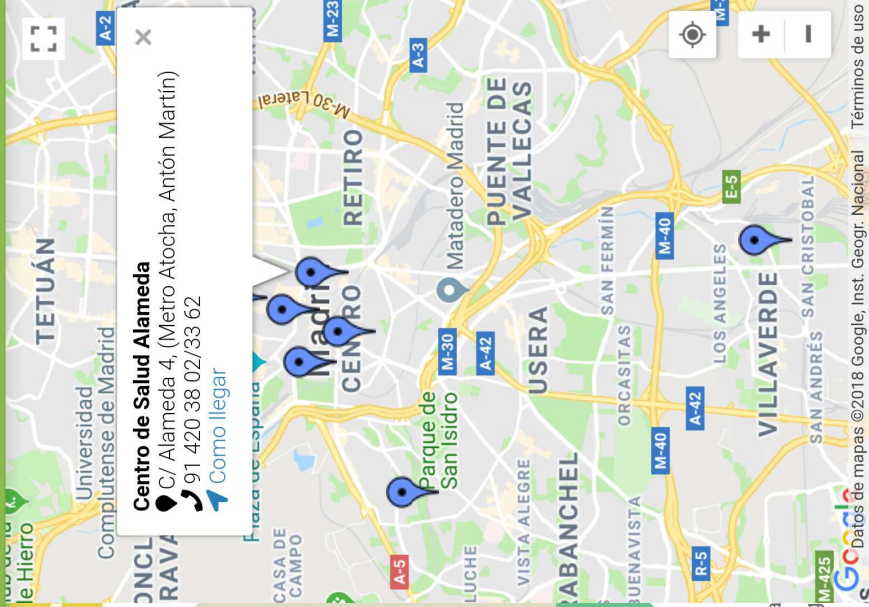



Prueba VIH

Controles analíticos

Cribado ITS

Toma medicación





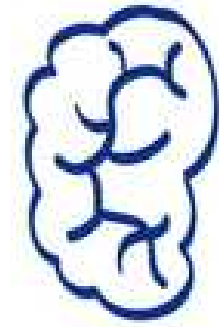

REWARD LEARNING GOAL

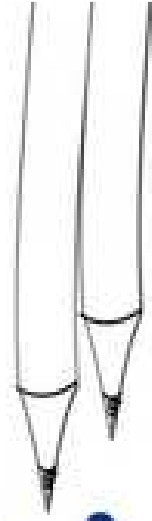

GAMIFICATION

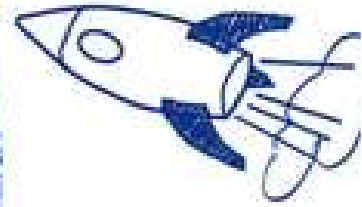

SKILL



USER

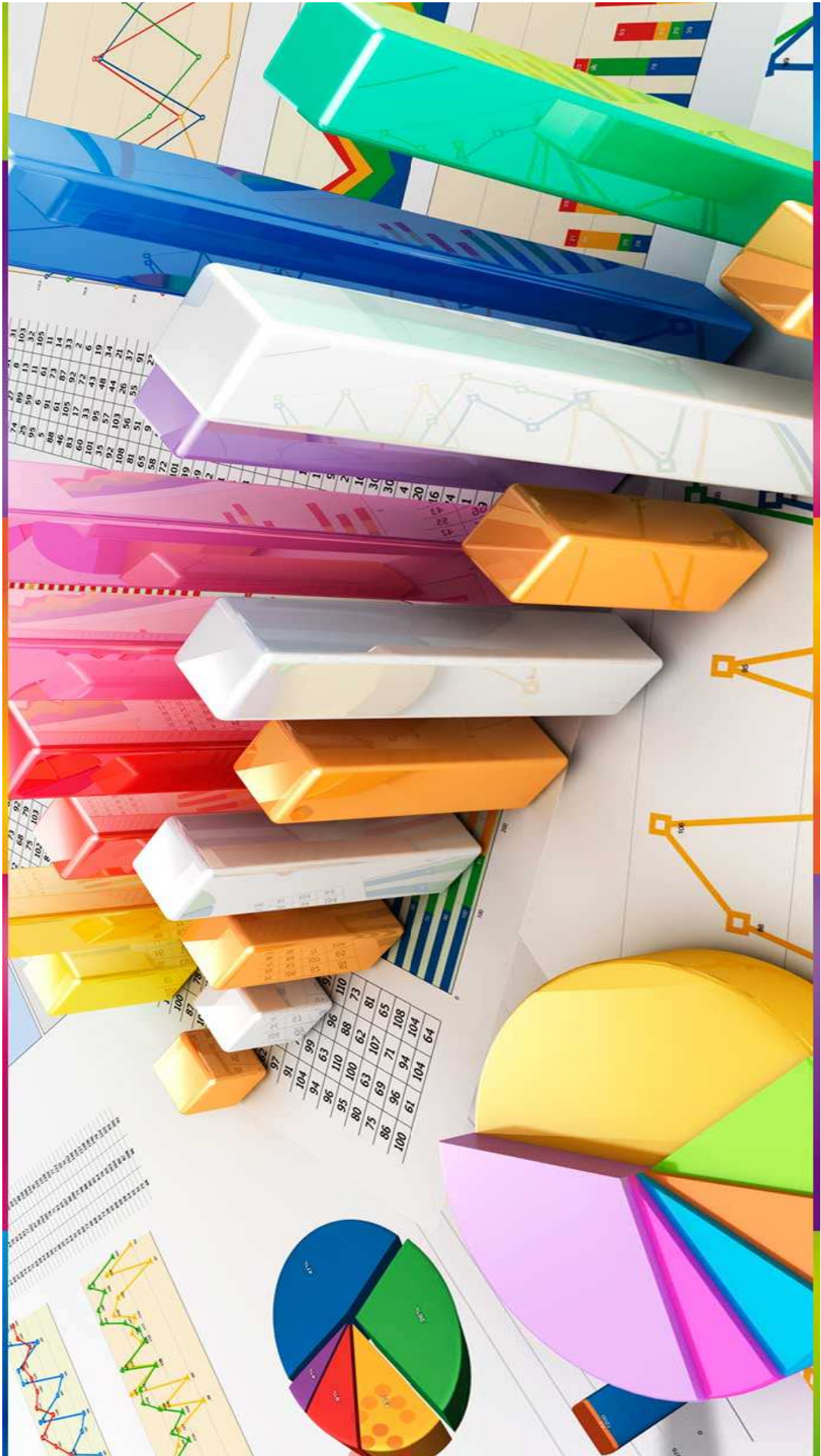





@JSanchezRubioF

javier.sanchez@salud.madrid.org