



Briefing del Proyecto MAPEX

Mapa estratégico de Atención Farmacéutica al paciente externo



Sociedad Española de
Farmacia Hospitalaria



La problemática asistencial en la atención a los pacientes externos están evolucionando con rapidez. La SEFH quiere establecer el marco y las actuaciones que permitan a los farmacéuticos especialistas en farmacia hospitalaria anticiparse a las necesidades de estos pacientes con el objetivo último de contribuir de manera eficaz a la consecución de resultados en salud y a la sostenibilidad del sistema

Drivers del incremento de la importancia y problemática asistencial del paciente externo desde de la Farmacia Hospitalaria

✓ **Cambios en los perfiles de los paciente:** cronicidad, paciente pluripatológico, etc.

✓ Implementación de las **nuevas tecnologías** en el modelo asistencial

✓ Incremento del **impacto económico** de los fármacos en esta área y problemática para la sostenibilidad del sistema

✓ Orientación de la perspectiva asistencial: **criterios económicos vs Resultados en salud**

¿Cómo debe la SEFH enfrentarse a estos retos?

✓ **De forma proactiva y a través del consenso sobre:**

- El **papel futuro del FH** en el abordaje del paciente externo
- Las **actuaciones a desarrollar**
- El **modelo de atención** para pacientes externos con **patologías concretas**

considerando...

✓ La orientación, el impulso y el alcance de los objetivos planteados de la **estrategia 2020**

✓ La **estrategia de atención a pacientes crónicos y los modelos de estratificación y actuación**

✓ La **alineación** con otras **iniciativas** internacionales de referencia **en el ámbito**

La ASHP está desarrollando el Pharmacy Practice Model Initiative en aras de transformar el modelo de atención de los pacientes ambulatorios desde la FH

✓ Las iniciativas y experiencias llevadas a cabo en **distintos hospitales** de manera independiente o impulsadas por grupos de trabajo.



El paciente como eje pivotal de la actividad de la FH

La SEFH quiere elaborar un modelo de trabajo que establezca las líneas asistenciales, docentes e investigadoras del farmacéutico de hospital para atender las necesidades presentes y futuras del paciente externo

Objetivos específicos:

1

Elaborar un **documento de consenso** que:

- “ Defina las **actuaciones a impulsar y desarrollar por parte de la SEFH** en los niveles **macro, meso y micro** para establecer un marco que propicie y ponga en valor la contribución de la farmacia hospitalaria a la obtención medible de resultados en salud, particularmente en cuanto a las necesidades derivadas del incremento del número de pacientes externos
- “ Facilite al **farmacéutico de hospital** el desarrollo de su **papel** de manera excelente, evolucionando de manera que se anticipe a los retos que suponen las necesidades presentes y futuras de los pacientes externos

2

Desarrollar **modelos de actuación** para patologías concretas estableciendo **indicadores homogéneos y consensuados** que permita medir los **resultados en salud**

3

Diseñar un **observatorio** que permita hacer **seguimiento** del desarrollo de las iniciativas surgidas del proyecto así como de los resultados de salud obtenidos en la implantación de los modelos para patologías concretas, propiciando de esta manera la mejora continua

El trabajo se desarrollará en las siguientes fases

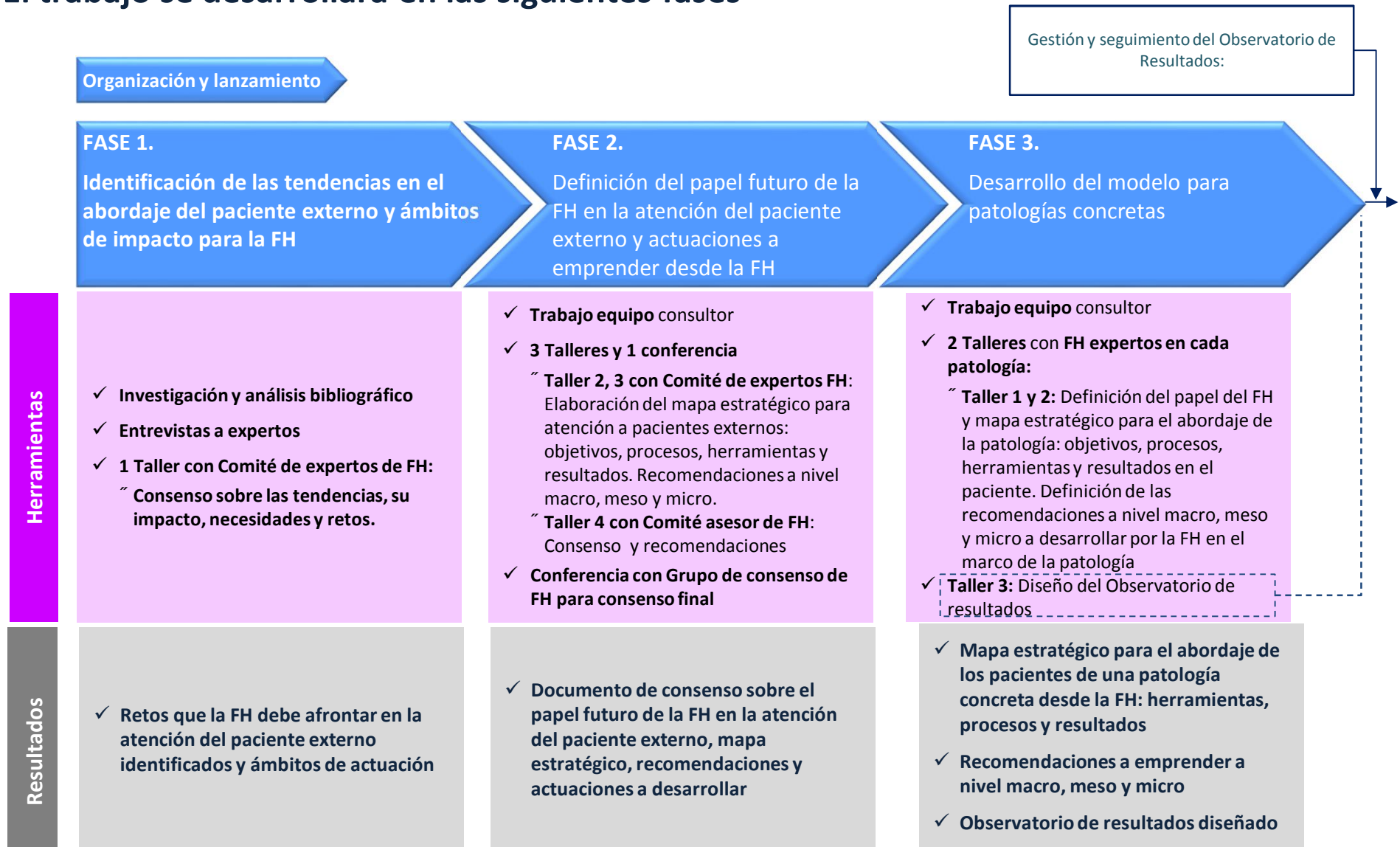

Las tendencias del sistema sanitario que van a definir las necesidades del paciente externo identificadas en la Fase 1 determinarán los retos que ha de afrontar la Farmacia Hospitalaria

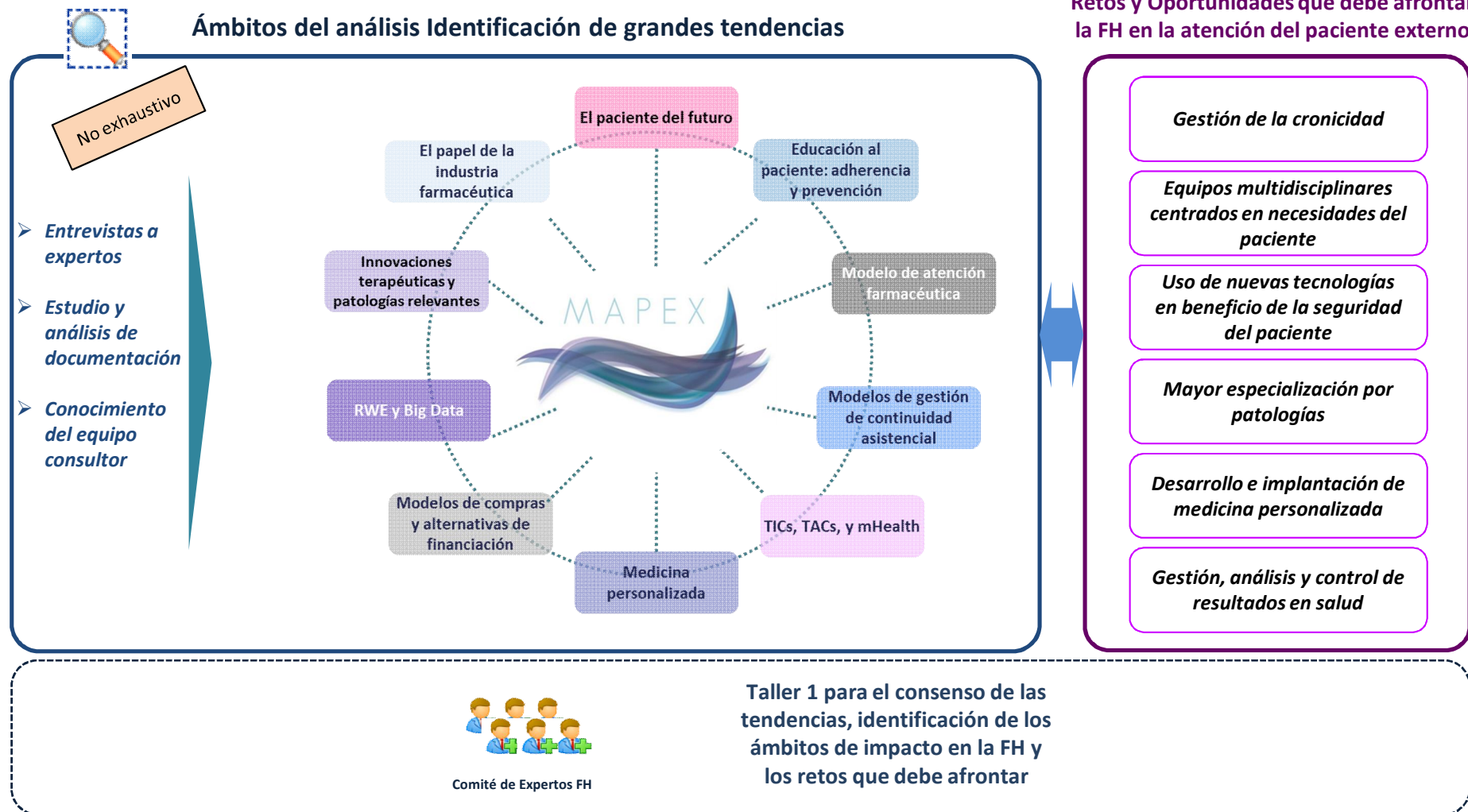

En la Fase 2 se definirá el papel futuro y las necesidades de la FH en la atención del paciente externo y de las actuaciones a emprender en este sentido a nivel Macro, Meso y Micro

Papel del FH para ofrecer un atención excelente al paciente externo, alineado con otras estrategias de referencia

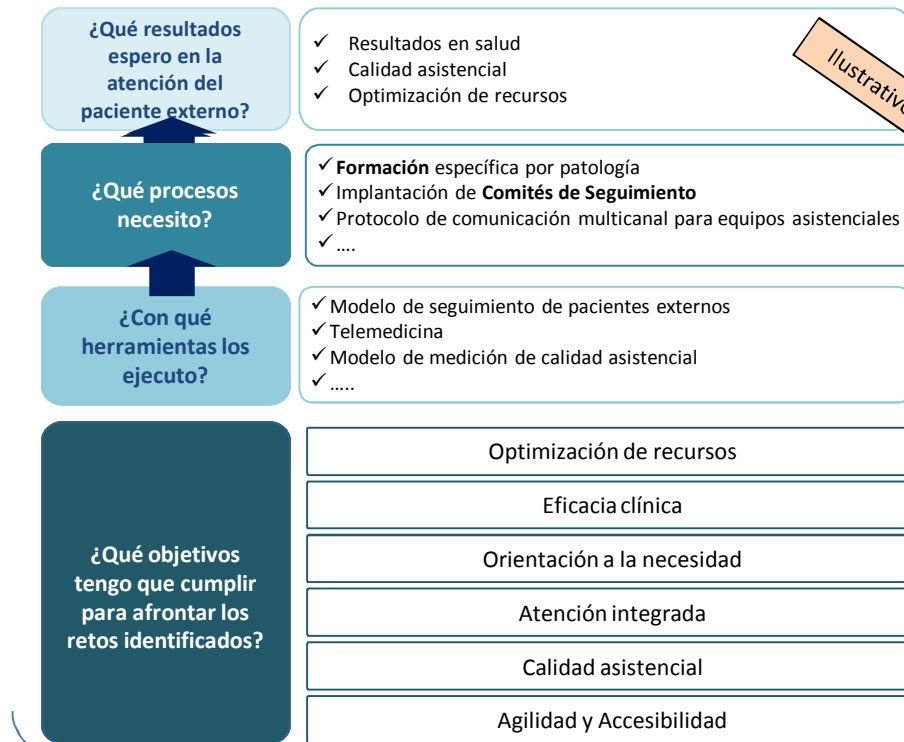

Actuaciones que se deben impulsar desde la FH a nivel Macro, Meso y Micro para acometer el papel definido

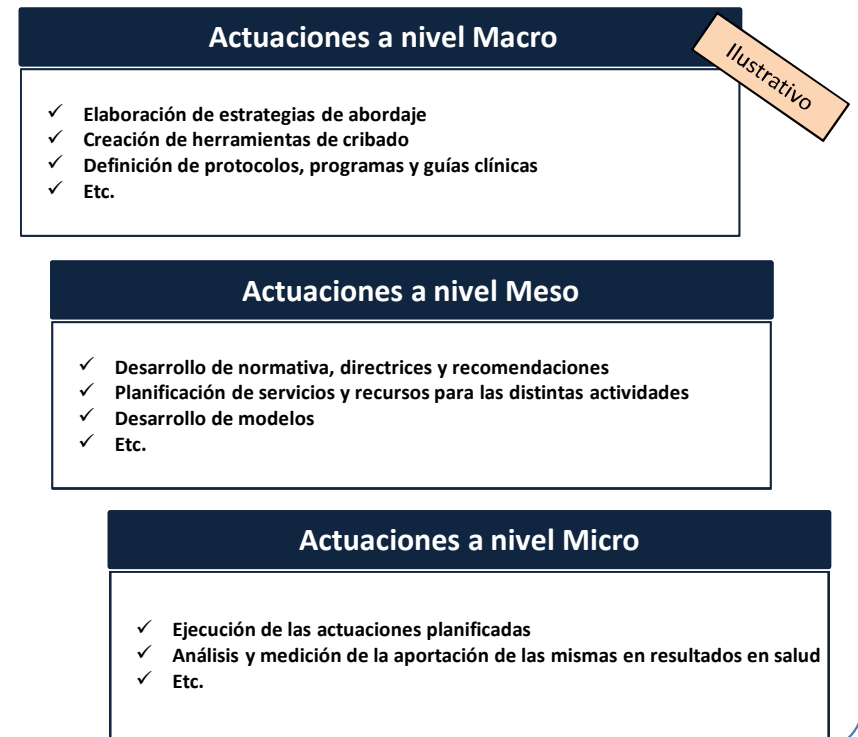

Estrategias de referencia a considerar en el trabajo

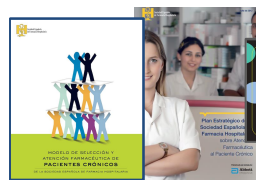

Internacionales



En la Fase 3 se elaborará el Mapa estratégico y se definirán las actuaciones a emprender por la Farmacia Hospitalaria a nivel Macro, Meso y Micro para abordar la atención del paciente externo de una patología concreta de forma excelente

En el marco del trabajo previamente desarrollado se abordará el análisis por patología



El enfoque colaborativo se considera un factor clave de éxito del proyecto



El proyecto se lleva a cabo con el patrocinio y colaboración de varias compañías farmacéuticas

Compañías patrocinadoras:

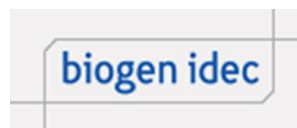

Compañías colaboradoras:



La finalización del trabajo está prevista para últimos de 2015, y dentro de la dinámica de trabajo destaca la celebración en mayo de una conferencia de consenso en la que participará un centenar de farmacéuticos de hospital, y en la que se sentarán las bases del futuro de la profesión en este ámbito

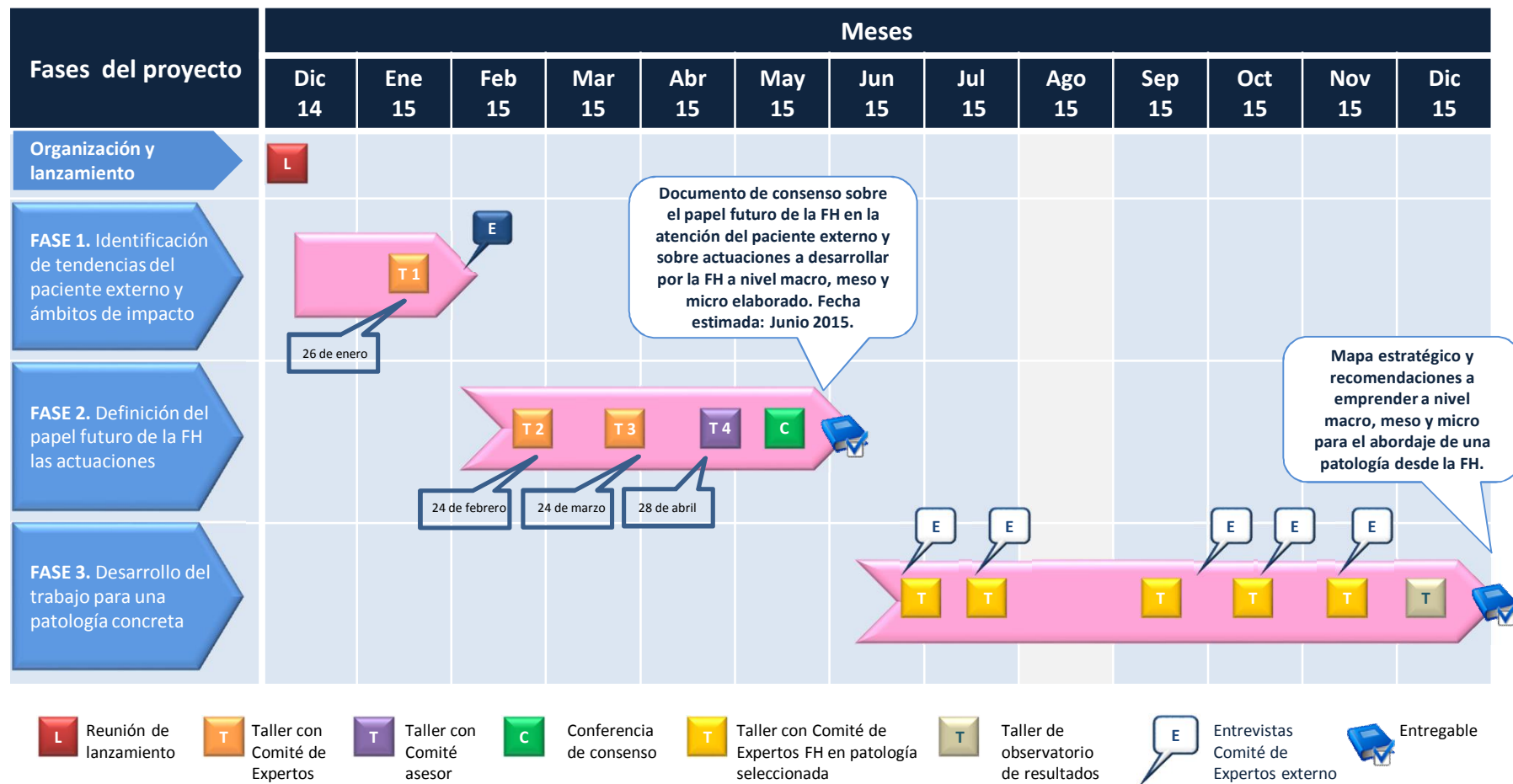



www.ascendoconsulting.es

ASCENDO
CONSULTING